

長門市

2026年
4月版

JR・バス・デマンド 時刻表



— 本時刻表に掲載されている時刻は令和8年4月1日現在のものです —

\\毎日運行\\ \\1日4往復\\

JR新山口駅 ↔ 長門市

直行便

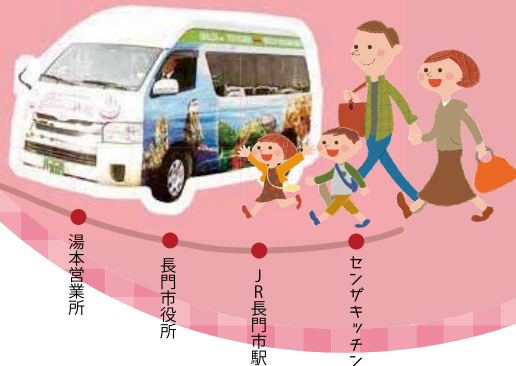

JR新山口駅
在来線口⑥番乗り場

長門湯本温泉

湯本営業所

長門市役所

JR長門市駅

センザキッチン

運賃

| | |
|-----------------|--------|
| 大人(小学生以上) | 3,000円 |
| 障がい者(手帳提示者本人のみ) | 2,000円 |
| 小人(3歳以上の未就学児) | 1,500円 |
| 小人(3歳未満の未就学児) | 無料 |

JR新山口駅
↓
センザキッチン

| 乗り場 | 1便 | 2便 | 3便 | 4便 |
|------------------|-------|-------|-------|-------|
| JR新山口駅 在来線口⑥番乗り場 | 11:15 | 13:45 | 15:25 | 16:55 |
| 長門湯本温泉 | 12:20 | 14:50 | 16:30 | 18:00 |
| 富士第一交通湯本営業所前 | 12:23 | 14:53 | 16:33 | 18:03 |
| 長門市役所前 | 12:31 | 15:01 | 16:41 | 18:11 |
| JR長門市駅 | 12:35 | 15:05 | 16:45 | 18:15 |
| センザキッチン | 12:45 | 15:15 | 16:55 | 18:25 |

センザキッチン
↓
JR新山口駅

| 乗り場 | 1便 | 2便 | 3便 | 4便 |
|------------------|-------|-------|-------|-------|
| センザキッチン | 9:30 | 11:15 | 13:45 | 15:25 |
| JR長門市駅 | 9:40 | 11:25 | 13:55 | 15:35 |
| 長門市役所前 | 9:44 | 11:29 | 13:59 | 15:39 |
| 富士第一交通湯本営業所前 | 9:52 | 11:37 | 14:07 | 15:47 |
| 長門湯本温泉 | 9:55 | 11:40 | 14:10 | 15:50 |
| JR新山口駅 在来線口⑥番乗り場 | 11:00 | 12:45 | 15:15 | 16:55 |

※利用状況に応じて増台しますが、出発時間が遅れる場合があります。
※ダイヤ及び料金は令和6年9月8日時点の情報です。
※天候、気象情報等から輸送の可否判断を行うこととなりますので、悪天候時は事前に運行状況をご確認ください。

新山口駅・長門市 直行便
の予約とお伝えください!

電話で予約・お問い合わせ

☎0120-39-2030

(運行会社：富士第一交通(有))

購入専用



予約専用



からも予約・購入できます

目次

長門市内JR・バス路線図 2~3

デマンド交通 p.4~

| | |
|-----------------------|-------|
| 長門市のデマンド交通について | 4 |
| 青海島地区 デマンド交通 | 5 |
| 湯本地区 デマンド交通 | 6 |
| 渋木・真木地区 デマンド交通 | 7 |
| 俵山地区 デマンド交通 | 8 |
| 日置地区 デマンド交通 | 9 |
| 油谷地区(菱海・宇津賀地区) デマンド交通 | 10 |
| 向津具地区 デマンド交通 | 11 |
| 黄波戸・西深川地区 デマンド交通 | 12 |
| 三隅地区 デマンド交通 | 13 |
| 長門市街地区 デマンド交通 | 14~15 |

バス p.16~

| | |
|-------------------|-------|
| バスの交通系ICカード・タッチ決済 | 16~18 |
| 定期券・夜行バス・高速バス | 19~21 |
| 長門市駅周辺・仙崎地区 | 22~29 |
| 通地区 | 30~31 |
| 湯本・俵山地区 | 32~35 |
| 三隅地区 | 36~37 |
| 油谷地区 | 38・41 |
| 油谷・日置地区 | 39~40 |

JR p.42~

| | |
|-----------------|-------|
| 美祢線代行バス板持駅停留所移設 | 42・43 |
| JR運賃料金等のお知らせ | 44~45 |
| JR山陰本線・仙崎線 | 46~47 |
| JR美祢線・山陽本線 | 48~49 |
| 新幹線と美祢線の接続 | 50~51 |
| 時刻表控・メモ | 52 |
| 地域の移動手段である公共交通 | 53 |
| 公共交通機関の問い合わせ先 | 裏表紙 |

デマンド交通

バス

JR

長門市内JR・バス路線図

※バス事業者によってバス停の位置がことなります。

向津具地区
デマンド交通
エリア ▶P11

日置地区(黄波戸地区除く)
デマンド交通エリア ▶P9

油谷・日置地区
バス時刻表 ▶P39~40

油谷地区(菱海・宇津賀地区)
デマンド交通エリア ▶P10

油谷地区
バス時刻表 ▶P38・41

黄波戸・西深川地区 ▶P12

俵山地区
デマンド交通エリア
▶P8

湯本・俵山地区
バス時刻表 ▶P32~35

俵山温泉

青海島地区
デマンド交通エリア
▶P5

通地区
バス時刻表 ▶P30~31

長門市街地区
デマンド交通エリア
▶P14~15

長門市駅周辺・仙崎地区
バス時刻表 ▶P22~29

長門市駅

長門市駅南口
アルク長門店前

三隅地区
バス時刻表 ▶P36~37

湯本地区(三ノ瀬除く)
デマンド交通エリア
▶P6

三隅地区
デマンド交通エリア
▶P13

渋木・真木地区(三ノ瀬含む)
デマンド交通エリア ▶P7

- | | |
|-----------|--------------------|
| 青海島地区 | 日置地区 |
| 湯本地区 | 油谷地区 (菱海・宇津賀地区) |
| 渋木・真木地区 | 向津具地区 |
| 俵山地区 | 長門市街地区 |
| 黄波戸・西深川地区 | 三隅地区 |

- | |
|--------|
| サンデン |
| ブルーライン |
| 防長 |

- | | |
|----|---------|
| JR | ▶P42~51 |
|----|---------|

長門市のデマンド交通について

デマンド交通とは、利用者のニーズに応じて柔軟な運行を行う公共交通のことで、ニーズに応じた運行ができますが、予約が必要になります。



運行日 週5日【月曜～金曜】※年末年始(12/29～1/3)は運休

運賃 【区域内】300円(小学生以下100円)
 【区域外】500円～700円(小学生以下150円～200円)
 ※区域外運行のエリア、運賃については、各地区ページでご確認ください。

回数券 お得な回数券もご利用ください！
 3,000円(300円×12枚綴り) 5,000円(500円×12枚綴り)
 6,000円(600円×12枚綴り) 7,000円(700円×12枚綴り)
 ※詳しくは、市または各地区運行事業者にお問合せください。

予約 電話予約で運行します。
 乗りたい日、乗りたい便等を事前予約してください。
 ※電話受付時間は各地区ページでご確認ください。
 ※初回予約の際は、名前、住所、連絡先等をお伝えください。

運行エリア 青海島地区 ▶ P5 油谷地区(菱海・宇津賀地区) ▶ P10
 湯本地区 ▶ P6 向津具地区 ▶ P11
 渋木・真木地区 ▶ P7 黄波戸・西深川地区 ▶ P12
 俵山地区 ▶ P8 三隅地区 ▶ P13
 日置地区 ▶ P9 長門市街地区 ▶ P14～15

青海島地区で予約のあった地点(自宅付近)と青海島内のバス停、宮尾医院、仙崎出張所、センザキッチン、長門総合病院、フジ長門店、ゆめマート南仙崎店、斎木病院、岡田病院、長門市駅、Aコープ、長門市役所、大津緑洋高校水産校舎前(他医療機関、公共機関、商業施設)の間を運行します。



週5日【月曜～金曜】

※年末年始(12/29～1/3)は運休

電話予約で運行します

※電話受付時間は**利用便の1時間前まで**

【区域内】
片道 300円(小学生以下:100円)
 【市街地行】
片道 600円(小学生以下:200円)
 ※保護者同伴の未就学児、バスの通学定期券を利用している学生は無料
 ※身体障害者手帳、療育手帳または精神障害者保健福祉手帳の交付を受けている者及びこれらの者を介助する者は半額

■往路(自宅⇒目的地)

| 便 | 運行時刻 |
|-----|-----------|
| ※1便 | 午前7時40分頃 |
| 2便 | 午前8時30分頃 |
| 3便 | 午前10時30分頃 |
| 4便 | 午後1時00分頃 |

■復路(目的地⇒自宅)

| 便 | 運行時刻 |
|----|----------|
| 1便 | 午後0時00分頃 |
| 2便 | 午後3時00分頃 |
| 3便 | 午後4時30分頃 |

※通学生優先便 ※1名の予約からでも運行します。複数の予約がある場合は乗り合わせとなります。

ご予約はこちら▶

長門山電タクシー有限公司

TEL **0837-26-2788**

湯本地区

深川湯本(三ノ瀬地区を除く)

湯本地区で予約のあった地点(自宅付近)と長門湯本温泉駐車場、長門湯本駅、齊藤医院、ゆめ마트板持店、Aコープ、長門市役所、長門市駅、岡田病院、齋木病院、センザキッチン、フジ長門店、長門総合病院(他医療機関、公共機関、商業施設)の間を運行します。



週5日【月曜～金曜】

※年末年始(12/29～1/3)は運休

電話予約で運行します

※電話受付時間は**利用便の1時間前まで**

【区域内】

片道 **300円** (小学生以下:100円)

【市街地行】

片道 **500円** (小学生以下:150円)

※保護者同伴の未就学児、バスの通学定期券を利用している学生は無料

※身体障害者手帳、療育手帳または精神障害者保健福祉手帳の交付を受けている者及びこれらの者を介助する者は半額

■往路(自宅⇒目的地)

| 便 | 運行時刻 |
|----|-----------|
| 1便 | 午前8時00分頃 |
| 2便 | 午前9時00分頃 |
| 3便 | 午前10時00分頃 |
| 4便 | 午後0時00分頃 |

■復路(目的地⇒自宅)

| 便 | 運行時刻 |
|----|-----------|
| 1便 | 午前11時00分頃 |
| 2便 | 午後2時00分頃 |
| 3便 | 午後4時00分頃 |

※1名の予約からでも運行します。複数の予約がある場合は乗り合わせとなります。

ご予約はこちら ▶

富士第一交通株式会社

TEL **0120-39-2030**

渋木・真木地区

渋木、真木、深川湯本の三ノ瀬地区

渋木・真木地区で予約のあった地点(自宅付近)と渋木駅、JA 渋木出張所、長門湯本温泉駐車場、長門湯本駅、齊藤医院、ゆめ마트板持店、Aコープ、長門市役所、長門市駅、岡田病院、齋木病院、センザキッチン、フジ長門店、長門総合病院(他医療機関、公共機関、商業施設)の間を運行します。



週5日【月曜～金曜】

※年末年始(12/29～1/3)は運休

電話予約で運行します

※電話受付時間は**利用便の1時間前まで**

【区域内】

片道 **300円** (小学生以下:100円)

【市街地行】

片道 **500円** (小学生以下:150円)

※保護者同伴の未就学児は無料

※身体障害者手帳、療育手帳または精神障害者保健福祉手帳の交付を受けている者及びこれらの者を介助する者は半額

■往路(自宅⇒目的地)

| 便 | 運行時刻 |
|----|----------|
| 1便 | 午前8時00分頃 |
| 2便 | 午前9時30分頃 |
| 3便 | 午後0時00分頃 |

■復路(目的地⇒自宅)

| 便 | 運行時刻 |
|----|-----------|
| 1便 | 午前11時00分頃 |
| 2便 | 午後2時00分頃 |

※1名の予約からでも運行します。複数の予約がある場合は乗り合わせとなります。

ご予約はこちら ▶

新日本観光交通株式会社

TEL **0837-22-0200**

俵山地区

上政、上安田、下安田、七重、湯町、大羽山、小原、木津、郷、黒川

日置地区

日置上(茅州・矢ヶ浦・黄波戸・長崎を除く)、
日置中、日置下、日置野田、日置蔵小田
黄波戸温泉交流センター

俵山地区で予約のあった地点(自宅付近)と俵山温泉バス停、
たわらやま介護医療院、清山荘前バス停、俵山交流プラザ、西念寺、
田中バス停(他医療機関、公共機関、商業施設)の間を運行します。

■出便1便、戻り便3便4便のみ高校生の登下校優先便として、
長門市駅の間を運行します。



週5日【月曜～金曜】

※年末年始(12/29～1/3)は運休

電話予約で運行します

※電話受付時間は
出発1便は利用希望日の前日午後5時
まで、その他の便は出発の1時間前まで

【区域内】

片道 **300円** (小学生以下:100円)

【長門市駅行】※出便1便、戻り便3便、4便

片道 **700円** (小学生以下:200円)

※保護者同伴の未就学児、バスの通学定期券
を利用している学生は無料
※身体障害者手帳、療育手帳または精神
障害者保健福祉手帳の交付を受けている
者及びこれらの者を介助する者は半額

■往路(自宅⇒目的地)

| 便 | 運行時刻 |
|-----|----------|
| ※1便 | 午前6時20分頃 |
| 2便 | 午前8時20分頃 |
| 3便 | 午前9時30分頃 |

■復路(目的地⇒自宅)

| 便 | 運行時刻 |
|-----|----------|
| 1便 | 午後0時05分頃 |
| 2便 | 午後1時15分頃 |
| ※3便 | 午後7時40分頃 |
| ※4便 | 午後9時00分頃 |

※1名の予約からでも運行します。複数の予約がある場合は乗り合わせとなります。

ご予約はこちら ▶

NPO法人ゆうゆうグリーン俵山

TEL **0837-29-5070**

日置地区で予約のあった地点(自宅付近)と野田バス停、北山バス停、
営業区内のバス停、長門古市駅、日置郵便局、日置小学校、日置支所、
日置改善センター、福永病院、畑集会所、サンマート人丸店、友近医院、
人丸駅(他医療機関、公共機関、商業施設)の間を運行します。



週5日【月曜～金曜】

※年末年始(12/29～1/3)は運休

電話予約で運行します

※電話受付時間は
出発1便は利用希望日の前日午後6時まで、
戻り便・2便は出発の1時間前まで
※オンデマンド便は
午前8時～午後3時30分まで

片道 **300円** (小学生以下:100円)

※保護者同伴の未就学児は無料
※身体障害者手帳、療育手帳または精神
障害者保健福祉手帳の交付を受けている
者及びこれらの者を介助する者は150円

■往路(自宅⇒目的地)

| 便 | 運行時刻 |
|------------------------|----------|
| 1便 (通学便) | 午前7時10分頃 |
| ★午前8時～午後3時30分の間は予約時間自由 | |

■復路(目的地⇒自宅)

| 便 | 運行時刻 |
|------------------------|----------|
| 1便 (通学便) | 午後3時30分頃 |
| 2便 (通学便) | 午後4時30分頃 |
| ★午前8時～午後3時30分の間は予約時間自由 | |

午前8時～午後3時30分まではデマンド車両が空車であれば電話一本でいつでも利用できます。
※1名の予約からでも運行します。複数の予約がある場合は乗り合わせとなります。

ご予約はこちら ▶

古市タクシー有限公司

TEL **0837-37-3194**

油谷地区 (菱海・宇津賀地区)

油谷津黄、油谷後畑、油谷角山、
油谷蔵小田、油谷新別名、
油谷久富、油谷河原、油谷伊上

油谷地区で予約のあった地点（自宅付近）と人丸駅、友近医院、
サンマート人丸店、油谷支所、JA 油谷支所、油谷中央交流プラザ、
ラポールゆや、伊上郵便局、伊上駅、宇津賀郵便局、
（他医療機関、公共機関、商業施設）の間を運行します。



週5日【月曜～金曜】

※年末年始(12/29～1/3)は運休

電話予約で運行します

※電話受付時間は
出発1便は 利用希望日の前日午後6時
まで、その他の便は 出発の1時間前まで

片道 **300円** (小学生以下:100円)

※保護者同伴の未就学児は無料
※身体障害者手帳、療育手帳または精神
障害者保健福祉手帳の交付を受けている
者及びこれらの者を介助する者は150円

■往路(自宅⇒目的地)

| 便 | 運行時刻 |
|----|----------|
| 1便 | 午前7時00分頃 |
| 2便 | 午前7時50分頃 |
| 3便 | 午前9時40分頃 |

■復路(目的地⇒自宅)

| 便 | 運行時刻 |
|----|-----------|
| 1便 | 午前11時10分頃 |
| 2便 | 午後0時15分頃 |
| 3便 | 午後2時40分頃 |

※1名の予約からでも運行します。複数の予約がある場合は乗り合わせとなります。

ご予約はこちら ▶

人丸タクシー株式会社

TEL **0837-32-1126**

向津具地区

中ノ森、田久道、白木、久津、大和、南方、本郷、山崎、水岬、
上野東、上野西、大浦東、大浦西、油谷島、川尻西、川尻東

向津具地区で予約のあった地点（自宅付近）と向津具交流プラザ、
上小田バス停、久津郵便局（他医療機関、公共機関、商業施設）
の間を運行します。



週5日【月曜～金曜】

※年末年始(12/29～1/3)は運休

電話予約で運行します

※電話受付時間は
出発1便は 利用希望日の前日午後5時
まで、その他の便は 出発の1時間前まで

片道 **300円** (小学生以下:100円)

※保護者同伴の未就学児は無料
※身体障害者手帳、療育手帳または精神
障害者保健福祉手帳の交付を受けている
者及びこれらの者を介助する者は150円

■往路(自宅⇒目的地)

| 便 | 運行時刻 |
|----|----------|
| 1便 | 午前7時05分頃 |
| 2便 | 午前9時00分頃 |

■復路(目的地⇒自宅)

| 便 | 運行時刻 |
|----|-----------|
| 1便 | 午前11時30分頃 |
| 2便 | 午後3時15分頃 |

※1名の予約からでも運行します。複数の予約がある場合は乗り合わせとなります。

ご予約はこちら ▶

NPO法人むかつく

TEL **0837-34-0868**

黄波戸・西深川地区

茅刈・矢ヶ浦・黄波戸・長崎
境川・開作・後ヶ迫・上ノ原
下川西・上川西1～3区・板持1～4区

三隅地区

三隅地区全域

黄波戸・西深川地区で予約のあった地点（自宅付近）と
黄波戸・西深川地区内のバス停、駅（黄波戸駅、板持駅）、A コープ、長門市役所、
岡田病院、長門総合病院、フジ長門店、ゆめマート南仙崎店、斎木病院、
センザキッチン（他医療機関、公共機関、商業施設）の間を運行します。

三隅地区で予約のあった地点（自宅付近）と三隅地区内のバス停、
長門三隅駅、サンマート三隅店、A コープ、長門市役所、長門市駅、
岡田病院、斎木病院、センザキッチン、フジ長門店、
長門総合病院（他医療機関、公共機関、商業施設）の間を運行します。

デマンド交通

デマンド交通



週5日【月曜～金曜】
※年末年始(12/29～1/3)は運休

電話予約で運行します
※電話受付時間は**利用便の1時間前まで**

【黄波戸・西深川地区内】
【上川西・板持地区⇄市街地区】
片道 **300円** (小学生以下:100円)
【黄波戸・西深川※ただし上川西・板持除く⇄市街地】
片道 **500円** (小学生以下:150円)

※保護者同伴の未就学児は無料
※身体障害者手帳、療育手帳または精神障害者保健福祉手帳の交付を受けている者及びこれらの者を介助する者は半額



週5日【月曜～金曜】
※年末年始(12/29～1/3)は運休

電話予約で運行します
※電話受付時間は**利用便の1時間前まで**

【三隅地区内】
片道 **300円** (小学生以下:100円)
【三隅地区内⇄市街地区】
片道 **600円** (小学生以下:200円)

※保護者同伴の未就学児は無料
※身体障害者手帳、療育手帳または精神障害者保健福祉手帳の交付を受けている者及びこれらの者を介助する者は半額

■往路（自宅⇒目的地）

| 便 | 運行時刻 |
|----|-----------|
| 1便 | 午前8時00分頃 |
| 2便 | 午前9時00分頃 |
| 3便 | 午前11時00分頃 |
| 4便 | 午後1時00分頃 |

■復路（目的地⇒自宅）

| 便 | 運行時刻 |
|----|-----------|
| 1便 | 午前11時30分頃 |
| 2便 | 午後2時00分頃 |
| 3便 | 午後4時00分頃 |

※1名の予約からでも運行します。複数予約があった場合は乗り合わせとなります。

ご予約はこちら ▶

富士第一交通有限会社
TEL **0120-39-2030**

■往路（自宅⇒目的地）

| 便 | 運行時刻 |
|----|-----------|
| 1便 | 午前8時00分頃 |
| 2便 | 午前9時00分頃 |
| 3便 | 午前10時30分頃 |
| 4便 | 午後1時00分頃 |

■復路（目的地⇒自宅）

| 便 | 運行時刻 |
|----|-----------|
| 1便 | 午前12時00分頃 |
| 2便 | 午後2時00分頃 |
| 3便 | 午後4時00分頃 |

※1名の予約からでも運行します。複数予約があった場合は乗り合わせとなります。

ご予約はこちら ▶

安全タクシー
TEL **0837-43-0855**

長門市街地区 (仙崎ルート)

【主な行政区】

白湯1～3区、祇園町区、南町区、栄町区、本町区、北本町区、洲崎町区、今浦町区、鍛冶屋町区、中新町区、新町区、幸町区、旭町区、錦町区、新屋敷町区、新開町区、鳥越1・2区、田屋区

長門市街地区で予約のあった地点（自宅付近）と宮尾医院、仙崎出張所、センザキッチン、長門総合病院、フジ長門店、ゆめマート南仙崎店、斎木病院、岡田病院、長門市駅、Aコープ、長門市役所（他医療機関、公共機関、商業施設）の間を運行します。



週5日【月曜～金曜】

※年末年始(12/29～1/3)は運休

電話予約で運行します

※電話受付時間は**利用便の1時間前まで**

【市街地区内】

片道 **300円** (小学生以下:100円)

【市街地区⇒青海島地区】

片道 **600円** (小学生以下:200円)

※保護者同伴の未就学児は無料

※身体障害者手帳、療育手帳または精神障害者保健福祉手帳の交付を受けている者及びこれらの者を介助する者は半額

■往路（自宅⇒目的地）

| 便 | 運行時刻 |
|----|-----------|
| 1便 | 午前8時00分頃 |
| 2便 | 午前9時00分頃 |
| 3便 | 午前11時00分頃 |
| 4便 | 午後1時30分頃 |

■復路（目的地⇒自宅）

| 便 | 運行時刻 |
|----|----------|
| 1便 | 午後0時00分頃 |
| 2便 | 午後2時30分頃 |
| 3便 | 午後4時00分頃 |

※1名の予約からでも運行します。複数予約があった場合は乗り合わせとなります。

ご予約はこちら ▶

長門山電タクシー有限会社

TEL **0837-26-2788**

長門市街地区 (湯本ルート)

【主な行政区】

田屋区、駅前区、湊1東区、湊1西区、湊2区、湊中央区、湊3区、中山区、緑ヶ丘区、藤中区、江良区、正明市1～5区、上郷区、下郷区

長門市街地区で予約のあった地点（自宅付近）と長門湯本温泉駐車場、長門湯本駅、齊藤医院、ゆめマート板持店、Aコープ、長門市役所、長門市駅、岡田病院、斎木病院、センザキッチン、フジ長門店、長門総合病院（他医療機関、公共機関、商業施設）の間を運行します。



週5日【月曜～金曜】

※年末年始(12/29～1/3)は運休

電話予約で運行します

※電話受付時間は**利用便の1時間前まで**

【市街地区内】

片道 **300円** (小学生以下:100円)

【市街地区⇒湯本地区】

片道 **500円** (小学生以下:150円)

※保護者同伴の未就学児は無料

※身体障害者手帳、療育手帳または精神障害者保健福祉手帳の交付を受けている者及びこれらの者を介助する者は半額

■往路（自宅⇒目的地）

| 便 | 運行時刻 |
|----|-----------|
| 1便 | 午前8時00分頃 |
| 2便 | 午前9時00分頃 |
| 3便 | 午前10時00分頃 |
| 4便 | 午後0時00分頃 |

■復路（目的地⇒自宅）

| 便 | 運行時刻 |
|----|-----------|
| 1便 | 午前11時00分頃 |
| 2便 | 午後2時00分頃 |
| 3便 | 午後4時00分頃 |

※1名の予約からでも運行します。複数予約があった場合は乗り合わせとなります。

ご予約はこちら ▶

富士第一交通有限会社

TEL **0120-39-2030**

交通系ICカード

サンデン交通のバス車内で『nimoca（ニモカ）』をはじめ、全国相互利用の交通系ICカードがご利用いただけます。

- 交通系ICカードとはあらかじめお金をカードに入金（「チャージ」と言います）することで、バス・電車の運賃を電子マネーにて簡単に支払うことができるカードです。コンビニ等でのお買い物でも利用できます。



《nimocaカード》

- nimocaカードの購入方法
サンデンバス車内、バス長門営業所（大泊）、長門山電タクシー（仙崎）で購入できます。
- nimocaカードの使い方



※定期券やロングライフパスの方も含め、必ずタッチをお願いします。
降車リーダーの画面に、運賃精算額・電子マネー残高などが表示されます。

- nimocaカードのチャージ方法（カード内への入金）
バス車内で、現金にてチャージが可能です。
その他、サンデン交通の各窓口やコンビニなどでもチャージが可能です。
- nimocaカードの問合せ
サンデン交通（本社自動車部） TEL 083-232-7775

防長交通の路線バス全線で「ICOCA」がご利用いただけます。

●ICOCAのご利用方法

ICOCAは鉄道やバスでのご利用はもちろん、ICOCA加盟店ではICOCA電子マネーとして、お買い物のお支払いにもご利用いただける便利なICカードです。チャージを行うことにより、繰り返しご利用いただけます。

(1)ICOCAによるバスのご利用方法

- ①ご乗車時に、バスの乗車口付近に設置されている青色のICカードリーダーにICOCAをタッチしてください。



- ②降車時には、運転席横の運賃箱に設置されている黄色のICカードリーダーにICOCAをタッチすると、自動でご利用区間の運賃がチャージ残高から引かれます。



(2)ICOCAチャージ方法

防長交通の窓口およびバス車内のほか、コンビニ、JR西日本のICOCAエリアの券売機等でもチャージが可能です。



【参考】以下の交通系ICカードにつきましてもご利用可能です。



【お問い合わせ】

防長交通株式会社 萩営業所 TEL 0838-22-3811（平日8:30～16:30）

防長交通の定期券の購入場所・問い合わせ

萩バスセンター案内所 TEL 0838-22-3816



クレジットカード等の「タッチ決済」による乗車サービスを開始！

【概要】

| | |
|------------|---|
| サービス開始日 | 2026年2月2日（月） |
| 対象路線 | ブルーライン交通：全路線「下関市（豊北町・豊浦町・豊田町）、美祢市、長門市」 |
| 対応決済手段 | クレジットカード等のタッチ決済に加え、電子マネー／QR・バーコード決済にも対応します。 ※交通系ICカードはご利用になれません。 |
| タッチ決済 | Visa、Mastercard、JCB、American Express、Diners Club、Discover、銀聯 ※タッチ決済対応のカード（クレジット、デビット、プリペイド）や、カードが設定されたスマートフォン等 |
| 電子マネー決済 | WAON、nanaco |
| QR・バーコード決済 | 楽天ペイ、PayPay、d払い®、メルペイ、au PAY、AEON Pay、Alipay、Wechat Pay |

※「WAON」「AEON Pay」は、イオン株式会社の登録商標です。 ※「nanaco」は、株式会社セブン・カードサービスの登録商標です。 ※「楽天ペイ」は、楽天グループ株式会社の登録商標です。 ※「PayPay」は、PayPay 株式会社の登録商標です。 ※「d払い」は、株式会社 NTT ドコモの登録商標です。 ※「メルペイ」は、株式会社メルカリの登録商標です。 ※「au PAY」は、KDDI 株式会社の登録商標です。 ※「AEON Pay」は、イオン株式会社の登録商標です。 ※「Alipay+」は、アドバンスト ニュー テクノロジーズ カンパニー リミテッドの登録商標です。 ※「WeChat Pay」は、テンセントホールディングスリミテッドの登録商標です。

| 乗車時 | 降車時 |
|---|---|
| タッチ決済の場合 | |
| <p>・乗口付近の専用端末に、お手持ちのタッチ決済対応カードやカードが設定されたスマートフォン等をかざしてください。</p>  | <p>・降口付近に設置している端末に、乗車時にかざしたカードやスマートフォン等で再度かざしていただくと、決済が完了します。</p>  |
| 電子マネー／QR・バーコード決済の場合 | |
| <p>・乗車時に整理券をお取りください。</p>  | <p>・整理券を運転士に見せた後、決済手段を選択してください。 ・電子マネーはカード読み取り部にタッチ、QR・バーコードはカメラにかざしていただくと、決済が完了します。</p>  |

ブルーライン交通の「定期券」のご紹介

高齢者割引定期券「ブルるん♪パス」

満65歳以上の方が、毎日のお買い物や通院などでブルーライン交通の全路線をご利用いただける便利な定期券です。ただしサンデン交通では、ご利用できません。

◆発売条件 満65歳以上の方のみ 購入できます。

◆発売額

| | | | |
|------|--------|---------|---------|
| 適用期間 | 1ヶ月 | 3ヶ月 | 6ヶ月 |
| 発売価格 | 6,000円 | 12,000円 | 22,000円 |

学生フリー定期券「freely」

高校生以上の学生を対象としたブルーライン交通のバスでのみ利用可能です。同じ路線を運行しているサンデン交通・防長交通・船木鉄道のバスでは利用できません。

◆発売条件 高校生以上の学生（中学生は対象外）

◆発売額

| | | | |
|------|---------|---------|---------|
| 適用期間 | 1ヶ月 | 3ヶ月 | 6ヶ月 |
| 発売価格 | 12,000円 | 34,200円 | 64,800円 |

*学期別定期もあります。お気軽にお問い合わせください。
*発売時には、学生証の提示が必要となります。

「ブルるん♪パス」「freely」は
スマホ定期券「バスもり！」にも対応しています。

◆お問い合わせ窓口・販売窓口

ブルーライン交通(株) 本 社 TEL 083-786-0059
大浜営業所 TEL 0837-34-1427

またはバス乗務員にお申し付けください。



上り No.1 / 2

大 泊 ▶ 長門市駅周辺

| 運行注意 | サンデン | 防長 | サンデン | サンデン | ブルーライン | 防長 | サンデン | ブルーライン | サンデン | 防長 |
|----------|-------------|--------------|-------------|-----------|-------------|--------------|--------------|--------------|--------------|---------------|
| 始 発 | 大泊 | 青海大橋 | 通 7:15 | 通 8:09 | センザキッチン | 青海大橋 | 大泊 | センザキッチン | 大泊 | 青海大橋 |
| 大 泊 | 6:29 | | 7:35 | 8:29 | | | 8:54 | | 9:48 | |
| 王子山公園 | 6:30 | | 7:36 | 8:30 | | | 8:55 | | 9:49 | |
| 青海大橋 | 6:31 | 6:43 | 7:37 | 8:31 | | 8:42 | 8:56 | | 9:50 | 9:55 |
| 仙崎漁協前 | 6:32 | 6:44 | 7:38 | 8:32 | | 8:43 | 8:57 | | 9:51 | 9:56 |
| 八坂神社前 | 6:33 | 6:45 | 7:39 | 8:33 | | 8:44 | 8:58 | | 9:52 | 9:57 |
| センザキッチン | 6:34 | 6:46 | 7:40 | 8:34 | 8:40 | 8:45 | 8:59 | 9:25 | 9:53 | 9:58 |
| 仙崎駅前 | 6:36 | 6:47 | 7:42 | 8:36 | 8:42 | 8:46 | 9:01 | 9:27 | 9:55 | 9:59 |
| 齊木病院前 | 6:37 | 6:48 | 7:43 | 8:37 | ↓ | 8:47 | 9:02 | ↓ | 9:56 | 10:00 |
| 田 屋 | 6:38 | 6:49 | 7:44 | 8:38 | ↓ | 8:48 | 9:03 | ↓ | 9:57 | 10:01 |
| 大津緑洋高校前 | 6:39 | 6:50 | 7:45 | 8:39 | ↓ | 8:49 | 9:04 | ↓ | 9:58 | 10:02 |
| 図書館前 | ↓ | ↓ | ↓ | ↓ | ↓ | ↓ | ↓ | ↓ | ↓ | ↓ |
| 水産校舎 | ↓ | ↓ | ↓ | ↓ | 8:44 | ↓ | ↓ | 9:29 | ↓ | ↓ |
| 白 潟 | ↓ | ↓ | ↓ | ↓ | 8:46 | ↓ | ↓ | 9:31 | ↓ | ↓ |
| 県道小浜 | ↓ | ↓ | ↓ | ↓ | 8:48 | ↓ | ↓ | 9:33 | ↓ | ↓ |
| 長門病院 | ↓ | ↓ | ↓ | ↓ | 8:51 | ↓ | ↓ | 9:36 | ↓ | ↓ |
| フジ長門店前 | ↓ | ↓ | ↓ | ↓ | 8:52 | ↓ | ↓ | 9:37 | ↓ | ↓ |
| 緑ヶ丘 | ↓ | ↓ | ↓ | ↓ | 8:53 | ↓ | ↓ | 9:38 | ↓ | ↓ |
| 長門市駅南口 | ↓ | ↓ | ↓ | ↓ | 8:55 | ↓ | ↓ | 9:40 | ↓ | ↓ |
| アルク長門店前 | ↓ | ↓ | ↓ | ↓ | 8:56 | ↓ | ↓ | 9:41 | ↓ | ↓ |
| 岡田病院前 | 6:40 | 6:51 | 7:46 | 8:40 | 8:58 | 8:50 | 9:05 | 9:43 | 9:59 | 10:03 |
| 長門市駅 | 6:41 | 6:52 | 7:47 | 8:41 | 8:59 | 8:51 | 9:06 | 9:44 | 10:00 | 10:04 |
| 中央通 | 6:44 | 6:54 | 7:50 | 止 | 9:02 | 8:53 | 9:09 | 9:47 | 10:03 | 10:06 |
| 長門市役所前 | 6:45 | 6:55 | 7:51 | | 9:03 | 8:54 | 9:10 | 9:48 | 10:04 | 10:07 |
| JA深川前 | 6:46 | 6:56 | 7:52 | | 9:04 | 8:55 | 9:11 | 9:49 | 10:05 | 10:08 |
| 長門高前 | ↓ | 6:58 | ↓ | | ↓ | 8:57 | ↓ | ↓ | ↓ | 10:10 |
| 長門市駅南口 | ↓ | ↓ | ↓ | | ↓ | ↓ | ↓ | ↓ | ↓ | ↓ |
| アルク長門店前 | ↓ | ↓ | ↓ | | ↓ | ↓ | ↓ | ↓ | ↓ | ↓ |
| 緑ヶ丘 | ↓ | 6:59 | ↓ | | ↓ | 8:58 | ↓ | ↓ | ↓ | 10:11 |
| フジ長門店前 | ↓ | 7:00 | ↓ | | ↓ | 8:59 | ↓ | ↓ | ↓ | 10:12 |
| 長門病院 | ↓ | ↓ | ↓ | | ↓ | ↓ | ↓ | ↓ | ↓ | ↓ |
| 長門病院前(防) | ↓ | 7:01 | ↓ | | ↓ | 9:00 | ↓ | ↓ | ↓ | 10:13 |
| 終 着 | 下関駅 9:11 | 東萩駅前 7:51 | 観月橋 7:54 | 長門市駅 | 古市駅 9:27 | 東萩駅前 9:50 | 下関駅 11:40 | 油谷島 10:57 | 下関駅 12:29 | 東萩駅前 11:13 |

| ブルーライン | サンデン | ブルーライン | 防長 | サンデン |
|--------------|---------------|--------------|---------------|--------------|
| センザキッチン | 通 10:44 | センザキッチン | 青海大橋 | 大泊 |
| | 11:04 | | | 12:12 |
| | 11:05 | | | 12:13 |
| | 11:06 | | 11:35 | 12:14 |
| | 11:07 | | 11:36 | 12:15 |
| | 11:08 | | 11:37 | 12:16 |
| 10:07 | 11:09 | 11:25 | 11:38 | 12:17 |
| 10:09 | 11:11 | 11:27 | 11:39 | 12:19 |
| ↓ | 11:12 | ↓ | 11:40 | 12:20 |
| ↓ | 11:13 | ↓ | 11:41 | 12:21 |
| ↓ | 11:14 | ↓ | 11:42 | 12:22 |
| ↓ | ↓ | ↓ | ↓ | ↓ |
| 10:11 | ↓ | 11:29 | ↓ | ↓ |
| 10:13 | ↓ | 11:31 | ↓ | ↓ |
| 10:15 | ↓ | 11:33 | ↓ | ↓ |
| 10:18 | ↓ | 11:36 | ↓ | ↓ |
| 10:19 | ↓ | 11:37 | ↓ | ↓ |
| 10:20 | ↓ | 11:38 | ↓ | ↓ |
| 10:22 | ↓ | 11:40 | ↓ | ↓ |
| 10:23 | ↓ | 11:41 | ↓ | ↓ |
| 10:25 | 11:15 | 11:43 | 11:43 | 12:23 |
| 10:26 | 11:16 | 11:44 | 11:44 | 12:24 |
| 10:29 | 11:19 | 11:47 | 11:46 | 12:27 |
| 10:30 | 11:20 | 11:48 | 11:47 | 12:28 |
| 10:31 | 11:21 | 11:49 | 11:48 | 12:29 |
| ↓ | ↓ | ↓ | 11:50 | ↓ |
| ↓ | ↓ | ↓ | ↓ | ↓ |
| ↓ | ↓ | ↓ | ↓ | ↓ |
| ↓ | ↓ | ↓ | 11:51 | ↓ |
| ↓ | ↓ | ↓ | 11:52 | ↓ |
| ↓ | ↓ | ↓ | ↓ | ↓ |
| ↓ | ↓ | ↓ | 11:53 | ↓ |
| 油谷島 11:54 | 俵山温泉 11:56 | 油谷島 13:03 | 東萩駅前 12:53 | 下関駅 14:53 |



- ▶ 「三隅地区」上り P36
- ▶ 「油谷・日置地区」上り P38 ~ 39
- ▶ 長門市駅周辺⇄仙崎地区 P22 ~ 29

下り No.1 / 2

長門市駅周辺 ▶ 大 泊

| 運行注意 | サンデン | ブルーライン | 防長 | ブルーライン | サンデン | ブルーライン | 防長 | サンデン | サンデン | ブルーライン |
|----------|---------------|-------------|--------------|-------------|-------------|-------------|--------------|-------------|------------|-------------|
| 始 発 | 俵山病院前 6:50 | 古市駅 7:15 | 東萩駅前 6:50 | 油谷島 6:37 | 小月駅 6:21 | 油谷島 7:24 | 東萩駅前 8:50 | 小月駅 8:16 | 長門市駅 | 油谷島 9:14 |
| 長 門 病 院 | ↓ | ↓ | ↓ | ↓ | ↓ | ↓ | ↓ | ↓ | | ↓ |
| 長門病院前(防) | ↓ | ↓ | 7:42 | ↓ | ↓ | ↓ | 9:42 | ↓ | | ↓ |
| フジ長門店 | ↓ | ↓ | 7:43 | ↓ | ↓ | ↓ | 9:43 | ↓ | | ↓ |
| 緑ヶ丘 | ↓ | ↓ | 7:44 | ↓ | ↓ | ↓ | 9:44 | ↓ | | ↓ |
| 長門市駅南口 | ↓ | ↓ | ↓ | ↓ | ↓ | ↓ | ↓ | ↓ | | ↓ |
| アルク長門店前 | ↓ | ↓ | ↓ | ↓ | ↓ | ↓ | ↓ | ↓ | | ↓ |
| 長門高前 | ↓ | ↓ | 7:45 | ↓ | ↓ | ↓ | 9:45 | ↓ | | ↓ |
| JA深川前 | 7:26 | 7:38 | 7:47 | 7:54 | 8:02 | 8:41 | 9:47 | 10:02 | | 10:34 |
| 長門市役所前 | 7:27 | 7:39 | 7:48 | 7:55 | 8:03 | 8:42 | 9:48 | 10:03 | | 10:35 |
| 中央通 | 7:28 | 7:40 | 7:49 | 7:56 | 8:04 | 8:43 | 9:49 | 10:04 | | 10:36 |
| 長門市駅 | 7:31 | 7:43 | 7:51 | 7:59 | 8:07 | 8:46 | 9:51 | 10:07 | 10:10 | 10:39 |
| 岡田病院前 | 7:32 | 7:44 | 7:52 | 8:00 | 8:08 | 8:47 | 9:52 | 10:08 | 10:11 | 10:40 |
| 緑ヶ丘 | ↓ | ↓ | ↓ | ↓ | ↓ | 8:49 | ↓ | ↓ | ↓ | 10:42 |
| 長門市駅南口 | ↓ | ↓ | ↓ | ↓ | ↓ | 8:51 | ↓ | ↓ | ↓ | 10:44 |
| アルク長門店前 | ↓ | ↓ | ↓ | ↓ | ↓ | 8:52 | ↓ | ↓ | ↓ | 10:45 |
| 緑ヶ丘 | ↓ | 7:49 | ↓ | 8:05 | ↓ | 8:53 | ↓ | ↓ | ↓ | 10:46 |
| フジ長門店前 | ↓ | ↓ | ↓ | ↓ | ↓ | 8:54 | ↓ | ↓ | ↓ | 10:47 |
| 長門病院 | ↓ | 7:50 | ↓ | 8:06 | ↓ | 8:55 | ↓ | ↓ | ↓ | 10:48 |
| 県道小浜 | ↓ | 止 | ↓ | 8:09 | ↓ | 8:58 | ↓ | ↓ | ↓ | 10:51 |
| 白 渦 | ↓ | | ↓ | 8:11 | ↓ | 9:00 | ↓ | ↓ | ↓ | 10:53 |
| 水産校舎 | ↓ | | ↓ | 8:13 | ↓ | 9:02 | ↓ | ↓ | ↓ | 10:55 |
| 図書館前 | ↓ | | ↓ | ↓ | ↓ | ↓ | ↓ | ↓ | ↓ | ↓ |
| 大津緑洋高校前 | 7:33 | | 7:53 | ↓ | 8:09 | ↓ | 9:53 | 10:09 | 10:12 | ↓ |
| 田 屋 | 7:34 | | 7:54 | ↓ | 8:10 | ↓ | 9:54 | 10:10 | 10:13 | ↓ |
| 斉木病院前 | 7:35 | | 7:55 | ↓ | 8:11 | ↓ | 9:55 | 10:11 | 10:14 | ↓ |
| 仙崎駅前 | 7:36 | | 7:56 | 8:15 | 8:12 | 9:04 | 9:56 | 10:12 | 10:15 | 10:57 |
| センザキッチン | 7:37 | | 7:57 | 8:17 | 8:13 | 9:06 | 9:57 | 10:13 | 10:16 | 10:59 |
| 八坂神社前 | 7:38 | | 7:58 | 止 | 8:14 | 止 | 9:58 | 10:14 | 10:17 | 止 |
| 仙崎漁協前 | 7:39 | | 7:59 | | 8:15 | | 9:59 | 10:15 | 10:18 | |
| 青海大橋 | 7:40 | | 8:00 | | 8:16 | | 10:00 | 10:16 | 10:19 | |
| 王子山公園 | 7:41 | | 止 | | 8:17 | | 止 | 10:17 | 10:20 | |
| 大 泊 | 7:43 | | | | 8:19 | | | 10:19 | 10:22 | |
| 終 着 | 通 8:03 | 長門病院 | 青海大橋 | センザキッチン | 大泊 | センザキッチン | 青海大橋 | 大泊 | 通 10:42 | センザキッチン |

▶ 「通地区」に行く場合は、P30～31

| サンデン | ブルーライン | サンデン | 防長 | サンデン |
|-------------|--------------|-------------|---------------|----------------|
| 下関駅 8:09 | 古市駅 10:20 | 下関駅 9:46 | 東萩駅前 11:30 | 俵山病院前 12:17 |
| ↓ | ↓ | ↓ | ↓ | ↓ |
| ↓ | ↓ | ↓ | 12:32 | ↓ |
| ↓ | ↓ | ↓ | 12:33 | ↓ |
| ↓ | ↓ | ↓ | 12:34 | ↓ |
| ↓ | ↓ | ↓ | ↓ | ↓ |
| ↓ | ↓ | ↓ | ↓ | ↓ |
| ↓ | ↓ | ↓ | 12:35 | ↓ |
| 10:41 | 10:49 | 12:09 | 12:37 | 12:53 |
| 10:42 | 10:50 | 12:10 | 12:38 | 12:54 |
| 10:43 | 10:51 | 12:11 | 12:39 | 12:55 |
| 10:46 | 10:54 | 12:14 | 12:41 | 12:58 |
| 10:47 | 10:55 | 12:15 | 12:42 | 12:59 |
| ↓ | 10:57 | ↓ | ↓ | ↓ |
| ↓ | 10:59 | ↓ | ↓ | ↓ |
| ↓ | 11:00 | ↓ | ↓ | ↓ |
| ↓ | 11:01 | ↓ | ↓ | ↓ |
| ↓ | 11:02 | ↓ | ↓ | ↓ |
| ↓ | 11:03 | ↓ | ↓ | ↓ |
| ↓ | 11:06 | ↓ | ↓ | ↓ |
| ↓ | 11:08 | ↓ | ↓ | ↓ |
| ↓ | 11:10 | ↓ | ↓ | ↓ |
| ↓ | ↓ | ↓ | ↓ | ↓ |
| 10:48 | ↓ | 12:16 | 12:43 | 13:00 |
| 10:49 | ↓ | 12:17 | 12:44 | 13:01 |
| 10:50 | ↓ | 12:18 | 12:45 | 13:02 |
| 10:51 | 11:12 | 12:19 | 12:46 | 13:03 |
| 10:52 | 11:14 | 12:20 | 12:47 | 13:04 |
| 10:53 | 止 | 12:21 | 12:48 | 13:05 |
| 10:54 | | 12:22 | 12:49 | 13:06 |
| 10:55 | | 12:23 | 12:50 | 13:07 |
| 10:56 | | 12:24 | 止 | 13:08 |
| 10:58 | | 12:26 | | 13:10 |
| 大泊 | センザキッチン | 大泊 | 青海大橋 | 通 13:30 |

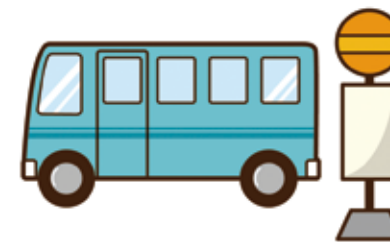

上り

通地区 ▶ 長門市駅周辺

| | サンデン | サンデン | サンデン | サンデン | サンデン |
|-----------|-------------|-------|---------------|--------------|---------------|
| 運行注意 | | | | | |
| 始発 | 通 | 通 | 通 | 通 | 通 |
| 通 | 7:15 | 8:09 | 10:44 | 13:33 | 16:07 |
| 文化財早川邸前 | 7:16 | 8:10 | 10:45 | 13:34 | 16:08 |
| 正福寺入口 | 7:17 | 8:11 | 10:46 | 13:35 | 16:09 |
| 大湊 | 7:17 | 8:11 | 10:46 | 13:35 | 16:09 |
| 通漁協前 | 7:17 | 8:11 | 10:46 | 13:35 | 16:09 |
| 小浦 | 7:18 | 8:12 | 10:47 | 13:36 | 16:10 |
| 通中学校前 | 7:19 | 8:13 | 10:48 | 13:37 | 16:11 |
| 田の浦 | 7:20 | 8:14 | 10:49 | 13:38 | 16:12 |
| 活箕場 | 7:21 | 8:15 | 10:50 | 13:39 | 16:13 |
| 田の浦口 | 7:22 | 8:16 | 10:51 | 13:40 | 16:14 |
| 栽培漁業センター前 | 7:23 | 8:17 | 10:52 | 13:41 | 16:15 |
| 静ヶ浦 | 7:27 | 8:21 | 10:56 | 13:45 | 16:19 |
| 長門高キャンプ村前 | 7:29 | 8:23 | 10:58 | 13:47 | 16:21 |
| 大日比 | 7:31 | 8:25 | 11:00 | 13:49 | 16:23 |
| 隠居所前 | 7:32 | 8:26 | 11:01 | 13:50 | 16:24 |
| 大泊 | 7:35 | 8:29 | 11:04 | 13:53 | 16:27 |
| <乗継> | | | | 13:58 | |
| 青海大橋 | 7:37 | 8:31 | 11:06 | 14:00 | 16:29 |
| センザキッチン | 7:40 | 8:34 | 11:09 | 14:03 | 16:32 |
| JR仙崎駅着 | - | 8:00 | 10:14 | 12:25 | 15:59 |
| 仙崎駅前 | 7:42 | 8:36 | 11:11 | 14:05 | 16:34 |
| JR仙崎駅発 | 8:07 | 10:21 | 12:32 | 16:06 | 18:02 |
| 岡田病院前 | 7:46 | 8:40 | 11:15 | 14:09 | 16:38 |
| 長門市駅 | 7:47 | 8:41 | 11:16 | 14:10 | 16:39 |
| JA深川前 | 7:52 | 止 | 11:21 | 14:15 | 16:44 |
| 終着 | 観月橋 7:54 | 長門市駅 | 依山温泉 11:56 | 下関駅 16:39 | 依山温泉 17:19 |

下り

長門市駅周辺 ▶ 通地区

| | サンデン | サンデン | サンデン | サンデン | サンデン |
|-----------|---------------|-------|----------------|-------|----------------|
| 運行注意 | | | | | |
| 始発 | 依山病院前 6:50 | 長門市駅 | 依山病院前 12:17 | 長門市駅 | 依山病院前 17:27 |
| JA深川前 | 7:26 | | 12:53 | | 18:03 |
| 長門市駅 | 7:31 | 10:10 | 12:58 | 15:34 | 18:08 |
| 岡田病院前 | 7:32 | 10:11 | 12:59 | 15:35 | 18:09 |
| JR仙崎駅着 | - | 10:14 | 12:25 | 12:25 | 17:49 |
| 仙崎駅前 | 7:36 | 10:15 | 13:03 | 15:39 | 18:13 |
| JR仙崎駅発 | 8:07 | 10:21 | 16:06 | 16:06 | - |
| センザキッチン | 7:37 | 10:16 | 13:04 | 15:40 | 18:14 |
| 青海大橋 | 7:40 | 10:19 | 13:07 | 15:43 | 18:17 |
| 大泊 | 7:43 | 10:22 | 13:10 | 15:46 | 18:20 |
| 隠居所前 | 7:46 | 10:25 | 13:13 | 15:49 | 18:23 |
| 大日比 | 7:47 | 10:26 | 13:14 | 15:50 | 18:24 |
| 長門高キャンプ村前 | 7:49 | 10:28 | 13:16 | 15:52 | 18:26 |
| 静ヶ浦 | 7:51 | 10:30 | 13:18 | 15:54 | 18:28 |
| 栽培漁業センター前 | 7:55 | 10:34 | 13:22 | 15:58 | 18:32 |
| 田の浦口 | 7:56 | 10:35 | 13:23 | 15:59 | 18:33 |
| 活箕場 | 7:57 | 10:36 | 13:24 | 16:00 | 18:34 |
| 田の浦 | 7:58 | 10:37 | 13:25 | 16:01 | 18:35 |
| 通中学校前 | 7:59 | 10:38 | 13:26 | 16:02 | 18:36 |
| 小浦 | 8:00 | 10:39 | 13:27 | 16:03 | 18:37 |
| 通漁協前 | 8:00 | 10:39 | 13:27 | 16:03 | 18:37 |
| 大湊 | 8:01 | 10:40 | 13:28 | 16:04 | 18:38 |
| 正福寺入口 | 8:01 | 10:40 | 13:28 | 16:04 | 18:38 |
| 文化財早川邸前 | 8:02 | 10:41 | 13:29 | 16:05 | 18:39 |
| 通 | 8:03 | 10:42 | 13:30 | 16:06 | 18:40 |
| 終着 | 通 | 通 | 通 | 通 | 通 |

欄は、JR仙崎線の駅発車時刻を掲載

▶長門市駅周辺⇄仙崎地区 P22～29 バスの時刻表
 (「大泊」「青海大橋」乗継)



上り

俵山温泉 ▶ 長門市駅周辺

| | サンデン | サンデン | サンデン | サンデン | サンデン | サンデン | サンデン |
|-------------|-----------|-------------|-------------|-------------|-------------|------------|--------------|
| 運行注意 | | | | | | | |
| 始発 | 俵山病院前 | 小月駅 6:21 | 小月駅 8:16 | 下関駅 8:09 | 下関駅 9:46 | 俵山病院前 | 下関駅 11:21 |
| 大石 | | 7:20 | 9:15 | 9:59 | 11:27 | | 13:03 |
| 正司河内 | | 7:21 | 9:16 | 10:00 | 11:28 | | 13:04 |
| 俵山交流プラザ① | | 7:23 | 9:18 | 10:02 | 11:30 | | 13:06 |
| 清山荘前① | | 7:24 | 9:19 | 10:03 | 11:31 | | 13:07 |
| ヤマネスタジアム俵山前 | | 7:25 | 9:20 | 10:04 | 11:32 | | 13:08 |
| 俵山病院前 | 6:50 | 7:26 | 9:21 | 10:05 | 11:33 | 12:17 | 13:09 |
| 俵山温泉 | 6:51 | 7:27 | 9:22 | 10:06 | 11:34 | 12:18 | 13:10 |
| 清山荘前② | 6:54 | 7:30 | 9:30 | 10:09 | 11:37 | 12:21 | 13:13 |
| 俵山交流プラザ② | 6:55 | 7:31 | 9:31 | 10:10 | 11:38 | 12:22 | 13:14 |
| 田中 | 6:56 | 7:32 | 9:32 | 10:11 | 11:39 | 12:23 | 13:15 |
| 向名橋 | 6:57 | 7:33 | 9:33 | 10:12 | 11:40 | 12:24 | 13:16 |
| 木津 | 6:59 | 7:35 | 9:35 | 10:14 | 11:42 | 12:26 | 13:18 |
| 西念寺前 | 7:00 | 7:36 | 9:36 | 10:15 | 11:43 | 12:27 | 13:19 |
| 小原 | 7:02 | 7:38 | 9:38 | 10:17 | 11:45 | 12:29 | 13:21 |
| 柿の木原 | 7:07 | 7:43 | 9:43 | 10:22 | 11:50 | 12:34 | 13:26 |
| 大寧寺 | 7:09 | 7:45 | 9:45 | 10:24 | 11:52 | 12:36 | 13:28 |
| 門前 | 7:10 | 7:46 | 9:46 | 10:25 | 11:53 | 12:37 | 13:29 |
| 長門湯本温泉 | 7:12 | 7:48 | 9:48 | 10:27 | 11:55 | 12:39 | 13:31 |
| 長門湯本駅 | 7:15 | 7:51 | 9:51 | 10:30 | 11:58 | 12:42 | 13:34 |
| 下り松島宮住宅前 | 7:16 | 7:52 | 9:52 | 10:31 | 11:59 | 12:43 | 13:35 |
| 向陽小学校前 | 7:18 | 7:54 | 9:54 | 10:33 | 12:01 | 12:45 | 13:37 |
| 河原 | 7:19 | 7:55 | 9:55 | 10:34 | 12:02 | 12:46 | 13:38 |
| 斉藤医院前 | 7:20 | 7:56 | 9:56 | 10:35 | 12:03 | 12:47 | 13:39 |
| 板持団地前 | 7:21 | 7:57 | 9:57 | 10:36 | 12:04 | 12:48 | 13:40 |
| 板持 | 7:22 | 7:58 | 9:58 | 10:37 | 12:05 | 12:49 | 13:41 |
| ゆめ마트板持店前 | 7:23 | 7:59 | 9:59 | 10:38 | 12:06 | 12:50 | 13:42 |
| 観月橋 | 7:24 | 8:00 | 10:00 | 10:39 | 12:07 | 12:51 | 13:43 |
| 赤崎神社前 | 7:25 | 8:01 | 10:01 | 10:40 | 12:08 | 12:52 | 13:44 |
| JA深川前 | 7:26 | 8:02 | 10:02 | 10:41 | 12:09 | 12:53 | 13:45 |
| 長門市駅 | 7:31 | 8:07 | 10:07 | 10:46 | 12:14 | 12:58 | 13:50 |
| 岡田病院前 | 7:32 | 8:08 | 10:08 | 10:47 | 12:15 | 12:59 | 13:51 |
| 終着 | 通 8:03 | 大泊 8:19 | 大泊 10:19 | 大泊 10:58 | 大泊 12:26 | 通 13:30 | 大泊 14:02 |

| サンデン | サンデン | サンデン | サンデン | サンデン |
|--------------|--------------|------------|--------------|--------------|
| 下関駅 12:53 | 下関駅 14:25 | 俵山病院前 | 下関駅 16:12 | 下関駅 17:33 |
| 14:36 | 16:09 | | 17:56 | 19:14 |
| 14:37 | 16:10 | | 17:57 | 19:15 |
| 14:39 | 16:12 | | 17:59 | 19:17 |
| 14:40 | 16:13 | | 18:00 | 19:18 |
| 14:41 | 16:14 | | 18:01 | 19:19 |
| 14:42 | 16:15 | 17:27 | 18:02 | 19:20 |
| 14:43 | 16:16 | 17:28 | 18:09 | 19:21 |
| 14:46 | 16:19 | 17:31 | 18:12 | 19:24 |
| 14:47 | 16:20 | 17:32 | 18:13 | 19:25 |
| 14:48 | 16:21 | 17:33 | 18:14 | 19:26 |
| 14:49 | 16:22 | 17:34 | 18:15 | 19:27 |
| 14:51 | 16:24 | 17:36 | 18:17 | 19:29 |
| 14:52 | 16:25 | 17:37 | 18:18 | 19:30 |
| 14:54 | 16:27 | 17:39 | 18:20 | 19:32 |
| 14:59 | 16:32 | 17:44 | 18:25 | 19:37 |
| 15:01 | 16:34 | 17:46 | 18:27 | 19:39 |
| 15:02 | 16:35 | 17:47 | 18:28 | 19:40 |
| 15:04 | 16:37 | 17:49 | 18:30 | 19:42 |
| 15:07 | 16:40 | 17:52 | 18:33 | 19:45 |
| 15:08 | 16:41 | 17:53 | 18:34 | 19:46 |
| 15:10 | 16:43 | 17:55 | 18:36 | 19:48 |
| 15:11 | 16:44 | 17:56 | 18:37 | 19:49 |
| 15:12 | 16:45 | 17:57 | 18:38 | 19:50 |
| 15:13 | 16:46 | 17:58 | 18:39 | 19:51 |
| 15:14 | 16:47 | 17:59 | 18:40 | 19:52 |
| 15:15 | 16:48 | 18:00 | 18:41 | 19:53 |
| 15:16 | 16:49 | 18:01 | 18:42 | 19:54 |
| 15:17 | 16:50 | 18:02 | 18:43 | 19:55 |
| 15:18 | 16:51 | 18:03 | 18:44 | 19:56 |
| 15:23 | 16:56 | 18:08 | 18:49 | 20:01 |
| 15:24 | 16:57 | 18:09 | 18:50 | 20:02 |
| 大泊 15:35 | 大泊 17:08 | 通 18:40 | 大泊 19:01 | 大泊 20:13 |

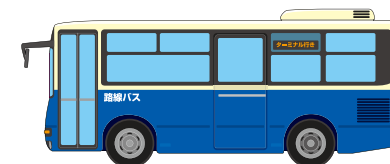
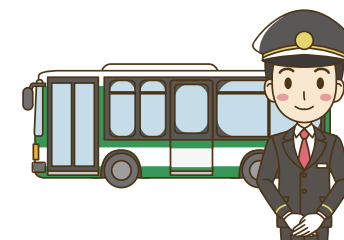

下り

長門市駅周辺 ▶ 俵山温泉

| | サンデン | サンデン | サンデン | サンデン | サンデン | サンデン | サンデン |
|-------------|-------------|-------------|--------------|--------------|------------|--------------|--------------|
| 運行注意 | | | | | | | |
| 始 発 | 俵山温泉 | 大泊 6:29 | 大泊 8:54 | 大泊 9:48 | 通 10:44 | 大泊 12:12 | 大泊 13:58 |
| 岡田病院前 | | 6:40 | 9:05 | 9:59 | 11:15 | 12:23 | 14:09 |
| 長門市駅 | | 6:41 | 9:06 | 10:00 | 11:16 | 12:24 | 14:10 |
| J A 深川前 | | 6:46 | 9:11 | 10:05 | 11:21 | 12:29 | 14:15 |
| 赤崎神社前 | | 6:47 | 9:12 | 10:06 | 11:22 | 12:30 | 14:16 |
| 観月橋 | | 6:48 | 9:13 | 10:07 | 11:23 | 12:31 | 14:17 |
| ゆめマート板持店前 | | 6:49 | 9:14 | 10:08 | 11:24 | 12:32 | 14:18 |
| 板持 | | 6:50 | 9:15 | 10:09 | 11:25 | 12:33 | 14:19 |
| 板持団地前 | | 6:51 | 9:16 | 10:10 | 11:26 | 12:34 | 14:20 |
| 斉藤医院前 | | 6:52 | 9:17 | 10:11 | 11:27 | 12:35 | 14:21 |
| 河原 | | 6:53 | 9:18 | 10:12 | 11:28 | 12:36 | 14:22 |
| 向陽小学校前 | | 6:54 | 9:19 | 10:13 | 11:29 | 12:37 | 14:23 |
| 下り松島宮住宅前 | | 6:56 | 9:21 | 10:15 | 11:31 | 12:39 | 14:25 |
| 長門湯本駅 | | 6:57 | 9:22 | 10:16 | 11:32 | 12:40 | 14:26 |
| 長門湯本温泉 | | 7:00 | 9:25 | 10:19 | 11:35 | 12:43 | 14:29 |
| 門前 | | 7:02 | 9:27 | 10:21 | 11:37 | 12:45 | 14:31 |
| 大寧寺 | | 7:03 | 9:28 | 10:22 | 11:38 | 12:46 | 14:32 |
| 柿の木原 | | 7:05 | 9:30 | 10:24 | 11:40 | 12:48 | 14:34 |
| 小原 | | 7:10 | 9:35 | 10:29 | 11:45 | 12:53 | 14:39 |
| 西念寺前 | | 7:12 | 9:37 | 10:31 | 11:47 | 12:55 | 14:41 |
| 木津 | | 7:13 | 9:38 | 10:32 | 11:48 | 12:56 | 14:42 |
| 向名橋 | | 7:15 | 9:40 | 10:34 | 11:50 | 12:58 | 14:44 |
| 田中 | | 7:16 | 9:41 | 10:35 | 11:51 | 12:59 | 14:45 |
| 俵山交流プラザ① | | 7:17 | 9:42 | 10:36 | 11:52 | 13:00 | 14:46 |
| 清山荘前① | | 7:18 | 9:43 | 10:37 | 11:53 | 13:01 | 14:47 |
| ヤマネスタジアム俵山前 | | 7:19 | 9:44 | 10:38 | 11:54 | 13:02 | 14:48 |
| 俵山病院前 | | 7:20 | 9:45 | 10:39 | 11:55 | 13:03 | 14:49 |
| 俵山温泉 | 6:26 | 7:21 | 9:56 | 10:45 | 11:56 | 13:09 | 14:55 |
| 清山荘前② | 6:29 | 7:24 | 9:59 | 10:48 | 止 | 13:12 | 14:58 |
| 俵山交流プラザ② | 6:30 | 7:25 | 10:00 | 10:49 | | 13:13 | 14:59 |
| 正司河内 | 6:32 | 7:27 | 10:02 | 10:51 | | 13:15 | 15:01 |
| 大石 | 6:33 | 7:28 | 10:03 | 10:52 | | 13:16 | 15:02 |
| 終 着 | 下関駅 8:10 | 下関駅 9:11 | 下関駅 11:40 | 下関駅 12:29 | 俵山温泉 | 下関駅 14:53 | 下関駅 16:39 |

| サンデン | サンデン | サンデン | サンデン |
|--------------|------------|--------------|--------------|
| 大泊 15:18 | 通 16:07 | 大泊 17:05 | 大泊 18:18 |
| 15:29 | 16:38 | 17:16 | 18:29 |
| 15:30 | 16:39 | 17:17 | 18:30 |
| 15:35 | 16:44 | 17:22 | 18:35 |
| 15:36 | 16:45 | 17:23 | 18:36 |
| 15:37 | 16:46 | 17:24 | 18:37 |
| 15:38 | 16:47 | 17:25 | 18:38 |
| 15:39 | 16:48 | 17:26 | 18:39 |
| 15:40 | 16:49 | 17:27 | 18:40 |
| 15:41 | 16:50 | 17:28 | 18:41 |
| 15:42 | 16:51 | 17:29 | 18:42 |
| 15:43 | 16:52 | 17:30 | 18:43 |
| 15:45 | 16:54 | 17:32 | 18:45 |
| 15:46 | 16:55 | 17:33 | 18:46 |
| 15:49 | 16:58 | 17:36 | 18:49 |
| 15:51 | 17:00 | 17:38 | 18:51 |
| 15:52 | 17:01 | 17:39 | 18:52 |
| 15:54 | 17:03 | 17:41 | 18:54 |
| 15:59 | 17:08 | 17:46 | 18:59 |
| 16:01 | 17:10 | 17:48 | 19:01 |
| 16:02 | 17:11 | 17:49 | 19:02 |
| 16:04 | 17:13 | 17:51 | 19:04 |
| 16:05 | 17:14 | 17:52 | 19:05 |
| 16:06 | 17:15 | 17:53 | 19:06 |
| 16:07 | 17:16 | 17:54 | 19:07 |
| 16:08 | 17:17 | 17:55 | 19:08 |
| 16:09 | 17:18 | 17:56 | 19:09 |
| 16:15 | 17:19 | 18:02 | 19:13 |
| 16:18 | 止 | 18:05 | 19:16 |
| 16:19 | | 18:06 | 19:17 |
| 16:21 | | 18:08 | 19:19 |
| 16:22 | | 18:09 | 19:20 |
| 下関駅 17:59 | 俵山温泉 | 小月駅 19:08 | 小月駅 20:19 |

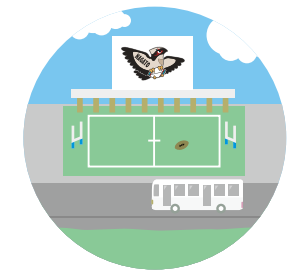
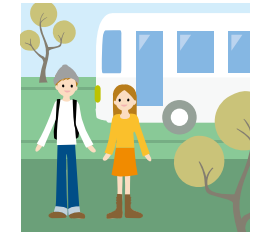

バスの時刻表

三隅地区 ▶長門市駅周辺

宗頭・三隅駅前→長門市駅周辺の時刻表を記載しています。

上り

三隅地区

▶ 長門市駅周辺

| | 防長 | 防長 | 防長 | 防長 | 防長 | 防長 |
|---------|--------------|---------------|---------------|---------------|---------------|---------------|
| 運行注意 | | | | | | |
| 始発 | 東萩駅前 6:50 | 東萩駅前 8:50 | 東萩駅前 11:30 | 東萩駅前 13:10 | 東萩駅前 15:40 | 東萩駅前 17:30 |
| 宗頭 | 7:21 | 9:21 | 12:11 | 13:51 | 16:11 | 18:01 |
| 兔渡谷 | 7:23 | 9:23 | 12:13 | 13:53 | 16:13 | 18:03 |
| 上中小野 | 7:25 | 9:25 | 12:15 | 13:55 | 16:15 | 18:05 |
| 下中小野 | 7:26 | 9:26 | 12:16 | 13:56 | 16:16 | 18:06 |
| 湯免温泉 | 7:28 | 9:28 | 12:18 | 13:58 | 16:18 | 18:08 |
| 三隅市 | 7:30 | 9:30 | 12:20 | 14:00 | 16:20 | 18:10 |
| 三隅中学校前 | 7:31 | 9:31 | 12:21 | 14:01 | 16:21 | 18:11 |
| 野波瀬入口 | 7:33 | 9:33 | 12:23 | 14:03 | 16:23 | 18:13 |
| 三隅駅前 | 7:34 | 9:34 | 12:24 | 14:04 | 16:24 | 18:14 |
| 浅田 | 7:36 | 9:36 | 12:26 | 14:06 | 16:26 | 18:16 |
| 沢江 | 7:38 | 9:38 | 12:28 | 14:08 | 16:28 | 18:18 |
| 小浜 | 7:40 | 9:40 | 12:30 | 14:10 | 16:30 | 18:20 |
| 長門病院前 | 7:42 | 9:42 | 12:32 | 14:12 | 16:32 | 18:22 |
| フジ長門店前 | 7:43 | 9:43 | 12:33 | 14:13 | 16:33 | 18:23 |
| J A 深川前 | 7:47 | 9:47 | 12:37 | 14:17 | 16:37 | 18:27 |
| 長門市駅前 | 7:51 | 9:51 | 12:41 | 14:21 | 16:41 | 18:31 |
| 岡田病院前 | 7:52 | 9:52 | 12:42 | 14:22 | 16:42 | 18:32 |
| 終着 | 青海大橋 8:00 | 青海大橋 10:00 | 青海大橋 12:50 | 青海大橋 14:30 | 青海大橋 16:50 | 青海大橋 18:40 |



▶仙崎方面の時刻表 P22～29

バスの時刻表

三隅地区 ◀長門市駅周辺

長門市駅周辺→東萩駅前の時刻表を記載しています。

下り

長門市駅周辺

▶ 三隅地区

| | 防長 | 防長 | 防長 | 防長 | 防長 | 防長 |
|---------|--------------|--------------|---------------|---------------|---------------|---------------|
| 運行注意 | | | | | | |
| 始発 | 青海大橋 6:43 | 青海大橋 8:42 | 青海大橋 9:55 | 青海大橋 11:35 | 青海大橋 15:30 | 青海大橋 17:10 |
| 岡田病院前 | 6:51 | 8:50 | 10:03 | 11:43 | 15:38 | 17:18 |
| 長門市駅前 | 6:52 | 8:51 | 10:04 | 11:44 | 15:39 | 17:19 |
| J A 深川前 | 6:56 | 8:55 | 10:08 | 11:48 | 15:43 | 17:23 |
| フジ長門店前 | 7:00 | 8:59 | 10:12 | 11:52 | 15:47 | 17:27 |
| 長門病院前 | 7:01 | 9:00 | 10:13 | 11:53 | 15:48 | 17:28 |
| 小浜 | 7:03 | 9:02 | 10:15 | 11:55 | 15:50 | 17:30 |
| 沢江 | 7:05 | 9:04 | 10:17 | 11:57 | 15:52 | 17:32 |
| 浅田 | 7:07 | 9:06 | 10:19 | 11:59 | 15:54 | 17:34 |
| 三隅駅前 | 7:09 | 9:08 | 10:21 | 12:01 | 15:56 | 17:36 |
| 野波瀬入口 | 7:10 | 9:09 | 10:22 | 12:02 | 15:57 | 17:37 |
| 三隅中学校前 | 7:12 | 9:11 | 10:24 | 12:04 | 15:59 | 17:39 |
| 三隅市 | 7:13 | 9:12 | 10:25 | 12:05 | 16:00 | 17:40 |
| 湯免温泉 | 7:15 | 9:14 | 10:27 | 12:07 | 16:02 | 17:42 |
| 下中小野 | 7:17 | 9:16 | 10:29 | 12:09 | 16:04 | 17:44 |
| 上中小野 | 7:18 | 9:17 | 10:30 | 12:10 | 16:05 | 17:45 |
| 兔渡谷 | 7:20 | 9:19 | 10:32 | 12:12 | 16:07 | 17:47 |
| 宗頭 | 7:22 | 9:21 | 10:34 | 12:14 | 16:09 | 17:49 |
| 終着 | 東萩駅前 7:51 | 東萩駅前 9:50 | 東萩駅前 11:13 | 東萩駅前 12:53 | 東萩駅前 16:38 | 東萩駅前 18:18 |



バスの時刻表

油谷地区 油谷島▶人丸駅

バスの時刻表

油谷・日置地区 ▶長門市駅周辺

バス

バス

上り 油谷島▶人丸駅

| 運行注意 | ブルーライン | ブルーライン | ブルーライン | ブルーライン | ブルーライン | ブルーライン |
|-----------|-----------------|-----------------|------------------|------------------|---------------|---------------|
| 始発 | 油谷島 | 油谷島 | 油谷島 | 油谷島 | 油谷島 | 油谷島 |
| 油谷島 | 6:37 | 7:24 | 9:14 | 11:23 | 14:32 | 16:29 |
| 大浦 | 6:38 | 7:25 | 9:15 | 11:24 | 14:33 | 16:30 |
| 漁協前 | 6:39 | 7:26 | 9:16 | 11:25 | 14:34 | 16:31 |
| 大浦中央 | 6:40 | 7:27 | 9:17 | 11:26 | 14:35 | 16:32 |
| 大浦東 | 6:41 | 7:28 | 9:18 | 11:27 | 14:36 | 16:33 |
| 平坊 | 6:42 | 7:29 | 9:19 | 11:28 | 14:37 | 16:34 |
| 向徳寺前 | 6:43 | 7:30 | 9:20 | 11:29 | 14:38 | 16:35 |
| 久津 | 6:44 | 7:31 | 9:21 | 11:30 | 14:39 | 16:36 |
| 久津下 | 6:45 | 7:32 | 9:22 | 11:31 | 14:40 | 16:37 |
| 久津漁協 | 6:46 | 7:33 | 9:23 | 11:32 | 14:41 | 16:38 |
| 二尊院 | 6:47 | 7:34 | 9:24 | 11:33 | 14:42 | 16:39 |
| 黒岬 | 6:48 | 7:35 | 9:25 | 11:34 | 14:43 | 16:40 |
| 白木 | 6:49 | 7:36 | 9:26 | 11:35 | 14:44 | 16:41 |
| 東白木 | 6:50 | 7:37 | 9:27 | 11:36 | 14:45 | 16:42 |
| 道手 | 6:51 | 7:38 | 9:28 | 11:37 | 14:46 | 16:43 |
| 久原 | 6:52 | 7:39 | 9:29 | 11:38 | 14:47 | 16:44 |
| 東久原 | 6:53 | 7:40 | 9:30 | 11:39 | 14:48 | 16:45 |
| 小田 | 6:54 | 7:41 | 9:31 | 11:40 | 14:49 | 16:46 |
| 大浜 | 6:55 | 7:42 | 9:32 | 11:41 | 14:50 | 16:47 |
| 森末 | 6:57 | 7:44 | 9:34 | 11:43 | 14:52 | 16:49 |
| 川尻 | 6:58 | 7:45 | 9:35 | 11:44 | 14:53 | 16:50 |
| 森末 | 6:59 | 7:46 | 9:36 | 11:45 | 14:54 | 16:51 |
| 大浜 | 7:01 | 7:48 | 9:38 | 11:47 | 14:56 | 16:53 |
| 小田 | 7:02 | 7:49 | 9:39 | 11:48 | 14:57 | 16:54 |
| 上小田 | 7:03 | 7:50 | 9:40 | 11:49 | 14:58 | 16:55 |
| 赤屋 | 7:05 | 7:52 | 9:42 | 11:51 | 15:00 | 16:57 |
| 憩の家 | 7:06 | 7:53 | 9:43 | 11:52 | 15:01 | 16:58 |
| 角山 | 7:08 | 7:55 | 9:45 | 11:54 | 15:03 | 17:00 |
| 大川尻 | 7:10 | 7:57 | 9:47 | 11:56 | 15:05 | 17:02 |
| 油谷大橋 | 7:12 | 7:59 | 9:49 | 11:58 | 15:07 | 17:04 |
| 掛淵 | 7:13 | 8:00 | ↓ | ↓ | ↓ | ↓ |
| 鶴石 | 7:14 | 8:01 | ↓ | ↓ | ↓ | ↓ |
| 渡場 | 7:15 | 8:02 | ↓ | ↓ | ↓ | ↓ |
| 大坊 | 7:16 | 8:03 | ↓ | ↓ | ↓ | ↓ |
| 油谷体育センター | ↓ | ↓ | 9:50 | 11:59 | 15:08 | 17:05 |
| 大江 | ↓ | ↓ | 9:51 | 12:00 | 15:09 | 17:06 |
| 札場 | ↓ | ↓ | 9:52 | 12:01 | 15:10 | 17:07 |
| 大坊 | ↓ | ↓ | 9:53 | 12:02 | 15:11 | 17:08 |
| ラポールゆや | ↓ | ↓ | 9:54 | 12:03 | ↓ | ↓ |
| 油谷中央交流プラザ | ↓ | ↓ | 9:55 | 12:04 | ↓ | ↓ |
| 人丸駅 | 7:18 | 8:05 | 9:58 | 12:07 | 15:13 | 17:10 |
| 終着 | センザキッチン 8:17 | センザキッチン 9:06 | センザキッチン 10:59 | センザキッチン 13:08 | 長門病院 15:54 | 長門市駅 17:42 |

上り 人丸駅▶古市駅▶長門市駅・長門病院

| 運行注意 | ブルーライン | ブルーライン | ブルーライン | ブルーライン | ブルーライン | ブルーライン | ブルーライン | ブルーライン | ブルーライン |
|-----------|--------|-----------------|-----------------|------------------|------------------|------------------|--------------|--------|--------------|
| 始発 | 古市駅 | 油谷島 6:37 | 油谷島 7:24 | 油谷島 9:14 | 古市駅 | 油谷島 11:23 | 油谷島 14:32 | 古市駅 | 油谷島 16:29 |
| 人丸駅 | | 7:28 | 8:15 | 10:08 | | 12:17 | 15:14 | | 17:11 |
| ラポールゆや | | ↓ | ↓ | ↓ | | ↓ | ↓ | | ↓ |
| 油谷中央交流プラザ | | ↓ | ↓ | ↓ | | ↓ | ↓ | | ↓ |
| 宮の下 | | 7:30 | 8:17 | 10:10 | | 12:19 | 15:16 | | 17:13 |
| 長久 | | 7:31 | 8:18 | 10:11 | | 12:20 | 15:17 | | 17:14 |
| 一円 | | 7:33 | 8:20 | 10:13 | | 12:22 | 15:19 | | 17:16 |
| 古市下 | | 7:35 | 8:22 | 10:15 | | 12:24 | 15:21 | | 17:18 |
| 古市駅 着 | | 7:37 | 8:24 | 10:17 | | 12:26 | 15:23 | | 17:20 |
| 古市駅 発 | 7:15 | 7:38 | 8:25 | 10:18 | 10:20 | 12:27 | 15:24 | 15:36 | 17:21 |
| 日置支所 | 7:17 | 7:40 | 8:27 | 10:20 | 10:22 | 12:29 | 15:26 | 15:38 | 17:23 |
| 上城 | 7:18 | 7:41 | 8:28 | 10:21 | 10:23 | 12:30 | 15:27 | 15:39 | 17:24 |
| 日置校舎 | ↓ | 7:42 | 8:29 | 10:22 | ↓ | 12:31 | 15:28 | ↓ | 17:25 |
| 大内山 | ↓ | 7:44 | 8:31 | 10:24 | ↓ | 12:33 | 15:30 | ↓ | 17:27 |
| 亀山 | 7:19 | ↓ | ↓ | ↓ | 10:24 | ↓ | ↓ | 15:40 | ↓ |
| 堀田 | 7:20 | ↓ | ↓ | ↓ | 10:25 | ↓ | ↓ | 15:41 | ↓ |
| 黄波戸口 | 7:21 | ↓ | ↓ | ↓ | 10:26 | ↓ | ↓ | 15:42 | ↓ |
| 矢ヶ浦口 | 7:22 | ↓ | ↓ | ↓ | 10:27 | ↓ | ↓ | 15:43 | ↓ |
| 小畑 | 7:24 | ↓ | ↓ | ↓ | 10:29 | ↓ | ↓ | 15:45 | ↓ |
| 交流センター | ↓ | ↓ | ↓ | ↓ | 10:32 | ↓ | ↓ | 15:48 | ↓ |
| 黄波戸温泉 | 7:25 | ↓ | ↓ | ↓ | 10:36 | ↓ | ↓ | 15:52 | ↓ |
| 黄波戸漁協前 | 7:26 | ↓ | ↓ | ↓ | 10:37 | ↓ | ↓ | 15:53 | ↓ |
| 神田小学校前 | 7:27 | ↓ | ↓ | ↓ | 10:38 | ↓ | ↓ | 15:54 | ↓ |
| 黄波戸駅入口 | 7:28 | ↓ | ↓ | ↓ | 10:39 | ↓ | ↓ | 15:55 | ↓ |
| 長崎 | 7:29 | ↓ | ↓ | ↓ | 10:40 | ↓ | ↓ | 15:56 | ↓ |
| 床橋 | 7:30 | ↓ | ↓ | ↓ | 10:41 | ↓ | ↓ | 15:57 | ↓ |
| 境川 | 7:31 | 7:47 | 8:34 | 10:27 | 10:42 | 12:36 | 15:33 | 15:58 | 17:30 |
| 只の浜海水浴場前 | 7:32 | 7:48 | 8:35 | 10:28 | 10:43 | 12:37 | 15:34 | 15:59 | 17:31 |
| 上野原 | 7:34 | 7:50 | 8:37 | 10:30 | 10:45 | 12:39 | 15:36 | 16:01 | 17:33 |
| 下郷 | 7:35 | 7:51 | 8:38 | 10:31 | 10:46 | 12:40 | 15:37 | 16:02 | 17:34 |
| J A 深川前 | 7:38 | 7:54 | 8:41 | 10:34 | 10:49 | 12:43 | 15:40 | 16:05 | 17:37 |
| 長門市役所 | 7:39 | 7:55 | 8:42 | 10:35 | 10:50 | 12:44 | 15:41 | 16:06 | 17:38 |
| 中央通 | 7:40 | 7:56 | 8:43 | 10:36 | 10:51 | 12:45 | 15:42 | 16:07 | 17:39 |
| 長門市駅 | 7:43 | 7:59 | 8:46 | 10:39 | 10:54 | 12:48 | 15:45 | 16:10 | 17:42 |
| 岡田病院前 | 7:44 | 8:00 | 8:47 | 10:40 | 10:55 | 12:49 | 15:46 | 16:11 | 止 |
| 緑ヶ丘 | ↓ | ↓ | 8:49 | 10:42 | 10:57 | 12:51 | 15:48 | 16:13 | |
| 長門市駅南口 | ↓ | ↓ | 8:51 | 10:44 | 10:59 | 12:53 | 15:50 | 16:15 | |
| アルク長門店前 | ↓ | ↓ | 8:52 | 10:45 | 11:00 | 12:54 | 15:51 | 16:16 | |
| 緑ヶ丘 | 7:49 | 8:05 | 8:53 | 10:46 | 11:01 | 12:55 | 15:52 | 16:17 | |
| フジ長門店前 | ↓ | ↓ | 8:54 | 10:47 | 11:02 | 12:56 | 15:53 | 16:18 | |
| 長門病院 | 7:50 | 8:06 | 8:55 | 10:48 | 11:03 | 12:57 | 15:54 | 16:19 | |
| 県道小浜 | 止 | 8:09 | 8:58 | 10:51 | 11:06 | 13:00 | 止 | 止 | |
| 白湯 | | 8:11 | 9:00 | 10:53 | 11:08 | 13:02 | | | |
| 水産校舎 | | 8:13 | 9:02 | 10:55 | 11:10 | 13:04 | | | |
| 仙崎駅前 | | 8:15 | 9:04 | 10:57 | 11:12 | 13:06 | | | |
| 終着 | 長門病院 | センザキッチン 8:17 | センザキッチン 9:06 | センザキッチン 10:59 | センザキッチン 11:14 | センザキッチン 13:08 | 長門病院 | 長門病院 | 長門市駅 |

バスの時刻表

油谷・日置地区 ◀長門市駅周辺

下り

長門市駅・長門病院 ▶ 古市駅 ▶ 人丸駅

| | ブルーライン | ブルーライン | ブルーライン | ブルーライン | ブルーライン | ブルーライン | ブルーライン | ブルーライン | |
|-----------|-----------------|-----------------|------------------|------------------|------------------|--------|--------------|--------------|-------|
| 運行注意 | | | | | | | | | |
| 始 発 | センザキッチン 8:40 | センザキッチン 9:25 | センザキッチン 10:07 | センザキッチン 11:25 | センザキッチン 13:48 | 長門病院 | 長門病院 | 長門市駅 | |
| 仙崎駅前 | 8:42 | 9:27 | 10:09 | 11:27 | 13:50 | | | | |
| 水産校舎 | 8:44 | 9:29 | 10:11 | 11:29 | 13:52 | | | | |
| 白 湯 | 8:46 | 9:31 | 10:13 | 11:31 | 13:54 | | | | |
| 県道小浜 | 8:48 | 9:33 | 10:15 | 11:33 | 13:56 | | | | |
| 長門病院 | 8:51 | 9:36 | 10:18 | 11:36 | 13:59 | 15:55 | 16:20 | | |
| フジ長門店前 | 8:52 | 9:37 | 10:19 | 11:37 | 14:00 | 15:56 | 16:21 | | |
| 緑ヶ丘 | 8:53 | 9:38 | 10:20 | 11:38 | 14:01 | 15:57 | 16:22 | | |
| 長門市駅南口 | 8:55 | 9:40 | 10:22 | 11:40 | 14:03 | 15:59 | 16:24 | | |
| アルク長門店前 | 8:56 | 9:41 | 10:23 | 11:41 | 14:04 | 16:00 | 16:25 | | |
| 岡田病院前 | 8:58 | 9:43 | 10:25 | 11:43 | 14:06 | 16:02 | 16:27 | | |
| 長門市駅 | 8:59 | 9:44 | 10:26 | 11:44 | 14:07 | 16:03 | 16:28 | 18:39 | |
| 中央通 | 9:02 | 9:47 | 10:29 | 11:47 | 14:10 | 16:06 | 16:31 | 18:42 | |
| 長門市役所 | 9:03 | 9:48 | 10:30 | 11:48 | 14:11 | 16:07 | 16:32 | 18:43 | |
| JA深川前 | 9:04 | 9:49 | 10:31 | 11:49 | 14:12 | 16:08 | 16:33 | 18:44 | |
| 下 郷 | 9:07 | 9:52 | 10:34 | 11:52 | 14:15 | 16:11 | 16:36 | 18:47 | |
| 上野原 | 9:08 | 9:53 | 10:35 | 11:53 | 14:16 | 16:12 | 16:37 | 18:48 | |
| 只の浜海水浴場前 | 9:10 | 9:55 | 10:37 | 11:55 | 14:18 | 16:14 | 16:39 | 18:50 | |
| 境 川 | 9:11 | 9:56 | 10:38 | 11:56 | 14:19 | 16:15 | 16:40 | 18:51 | |
| 床 橋 | 9:12 | ↓ | 10:39 | ↓ | ↓ | 16:16 | ↓ | ↓ | |
| 長 崎 | 9:13 | ↓ | 10:40 | ↓ | ↓ | 16:17 | ↓ | ↓ | |
| 黄波戸駅入口 | 9:14 | ↓ | 10:41 | ↓ | ↓ | 16:18 | ↓ | ↓ | |
| 神田小学校前 | 9:15 | ↓ | 10:42 | ↓ | ↓ | 16:19 | ↓ | ↓ | |
| 黄波戸漁協前 | 9:16 | ↓ | 10:43 | ↓ | ↓ | 16:20 | ↓ | ↓ | |
| 黄波戸温泉 | 9:17 | ↓ | 10:44 | ↓ | ↓ | 16:21 | ↓ | ↓ | |
| 交流センター | ↓ | ↓ | 10:48 | ↓ | ↓ | 16:25 | ↓ | ↓ | |
| 小 畑 | 9:18 | ↓ | 10:51 | ↓ | ↓ | 16:28 | ↓ | ↓ | |
| 矢ヶ浦口 | 9:20 | ↓ | 10:53 | ↓ | ↓ | 16:30 | ↓ | ↓ | |
| 黄波戸口 | 9:21 | ↓ | 10:54 | ↓ | ↓ | 16:31 | ↓ | ↓ | |
| 堀 田 | 9:22 | ↓ | 10:55 | ↓ | ↓ | 16:32 | ↓ | ↓ | |
| 亀 山 | 9:23 | ↓ | 10:56 | ↓ | ↓ | 16:33 | ↓ | ↓ | |
| 大内山 | ↓ | 9:59 | ↓ | 11:59 | 14:22 | ↓ | 16:43 | 18:54 | |
| 日置校舎 | ↓ | 10:01 | ↓ | 12:01 | 14:24 | ↓ | 16:45 | 18:56 | |
| 上 城 | 9:24 | 10:02 | 10:57 | 12:02 | 14:25 | 16:34 | 16:46 | 18:57 | |
| 日置支所 | 9:25 | 10:03 | 10:58 | 12:03 | 14:26 | 16:35 | 16:47 | 18:58 | |
| 古市駅 | 着 | 9:27 | 10:05 | 11:00 | 12:05 | 14:28 | 16:37 | 16:49 | 19:00 |
| | 止 | 10:06 | 11:01 | 12:06 | 14:29 | 止 | 16:50 | 19:01 | |
| 古市下 | | 10:08 | 11:03 | 12:08 | 14:31 | | 16:52 | 19:03 | |
| 一 円 | | 10:10 | 11:05 | 12:10 | 14:33 | | 16:54 | 19:05 | |
| 長 久 | | 10:12 | 11:07 | 12:12 | 14:35 | | 16:56 | 19:07 | |
| 宮の 下 | | 10:13 | 11:08 | 12:13 | 14:36 | | 16:57 | 19:08 | |
| ラポールゆや | | ↓ | ↓ | ↓ | ↓ | | ↓ | ↓ | |
| 油谷中央交流プラザ | | ↓ | ↓ | ↓ | ↓ | | ↓ | ↓ | |
| 人丸駅 | | 10:15 | 11:10 | 12:15 | 14:38 | | 16:59 | 19:10 | |
| 終 着 | 古市駅 | 油谷島 10:57 | 油谷島 11:54 | 油谷島 13:03 | 油谷島 15:22 | 古市駅 | 油谷島 17:41 | 油谷島 20:01 | |

バスの時刻表

油谷地区 人丸駅▶油谷島

下り

人丸駅 ▶ 油谷島

| | ブルーライン | ブルーライン | ブルーライン | ブルーライン | ブルーライン | ブルーライン | ブルーライン |
|-----------|-----------------|------------------|------------------|------------------|---------------|--------|---------------|
| 運 行 注 意 | | | | | | | |
| 始 発 | センザキッチン 9:25 | センザキッチン 10:07 | センザキッチン 11:25 | センザキッチン 13:48 | 長門病院 16:20 | 人丸駅 | 長門市駅 18:39 |
| 人 丸 駅 | 10:16 | 11:11 | 12:20 | 14:39 | 17:00 | 18:10 | 19:20 |
| ラポールゆや | ↓ | 11:12 | 12:21 | 14:40 | ↓ | ↓ | ↓ |
| 油谷中央交流プラザ | ↓ | 11:13 | 12:22 | 14:41 | ↓ | ↓ | ↓ |
| 大 坊 | 10:18 | 11:15 | 12:24 | 14:43 | ↓ | ↓ | 19:22 |
| 札 場 | 10:19 | 11:16 | 12:25 | 14:44 | ↓ | ↓ | 19:23 |
| 大 江 | 10:20 | 11:17 | 12:26 | 14:45 | ↓ | ↓ | 19:24 |
| 油谷体育センター | 10:21 | 11:18 | 12:27 | 14:46 | ↓ | ↓ | 19:25 |
| 大 坊 | ↓ | ↓ | ↓ | ↓ | 17:02 | 18:12 | ↓ |
| 渡 場 | ↓ | ↓ | ↓ | ↓ | 17:03 | 18:13 | ↓ |
| 鶺 石 | ↓ | ↓ | ↓ | ↓ | 17:04 | 18:14 | ↓ |
| 掛 淵 | ↓ | ↓ | ↓ | ↓ | 17:05 | 18:15 | ↓ |
| 油谷大橋 | 10:22 | 11:19 | 12:28 | 14:47 | 17:06 | 18:16 | 19:26 |
| 大 川 尻 | 10:24 | 11:21 | 12:30 | 14:49 | 17:08 | 18:18 | 19:28 |
| 角 山 | 10:26 | 11:23 | 12:32 | 14:51 | 17:10 | 18:20 | 19:30 |
| 憩 の 家 | 10:28 | 11:25 | 12:34 | 14:53 | 17:12 | 18:22 | 19:32 |
| 赤 屋 | 10:29 | 11:26 | 12:35 | 14:54 | 17:13 | 18:23 | 19:33 |
| 上 小 田 | 10:31 | 11:28 | 12:37 | 14:56 | 17:15 | 18:25 | 19:35 |
| 小 田 | 10:32 | 11:29 | 12:38 | 14:57 | 17:16 | 18:26 | 19:36 |
| 大 浜 | 10:33 | 11:30 | 12:39 | 14:58 | 17:17 | 18:27 | 19:37 |
| 森 末 | 10:35 | 11:32 | 12:41 | 15:00 | 17:19 | 18:29 | 19:39 |
| 川 尻 | 10:36 | 11:33 | 12:42 | 15:01 | 17:20 | 18:30 | 19:40 |
| 森 末 | 10:37 | 11:34 | 12:43 | 15:02 | 17:21 | 18:31 | 19:41 |
| 大 浜 | 10:39 | 11:36 | 12:45 | 15:04 | 17:23 | 18:33 | 19:43 |
| 小 田 | 10:40 | 11:37 | 12:46 | 15:05 | 17:24 | 18:34 | 19:44 |
| 東 久 原 | 10:41 | 11:38 | 12:47 | 15:06 | 17:25 | 18:35 | 19:45 |
| 久 原 | 10:42 | 11:39 | 12:48 | 15:07 | 17:26 | 18:36 | 19:46 |
| 道 手 | 10:43 | 11:40 | 12:49 | 15:08 | 17:27 | 18:37 | 19:47 |
| 東 白 木 | 10:44 | 11:41 | 12:50 | 15:09 | 17:28 | 18:38 | 19:48 |
| 白 木 | 10:45 | 11:42 | 12:51 | 15:10 | 17:29 | 18:39 | 19:49 |
| 黒 岬 | 10:46 | 11:43 | 12:52 | 15:11 | 17:30 | 18:40 | 19:50 |
| 二 尊 院 | 10:47 | 11:44 | 12:53 | 15:12 | 17:31 | 18:41 | 19:51 |
| 久 津 漁 協 | 10:48 | 11:45 | 12:54 | 15:13 | 17:32 | 18:42 | 19:52 |
| 久 津 下 | 10:49 | 11:46 | 12:55 | 15:14 | 17:33 | 18:43 | 19:53 |
| 久 津 | 10:50 | 11:47 | 12:56 | 15:15 | 17:34 | 18:44 | 19:54 |
| 向 徳 寺 前 | 10:51 | 11:48 | 12:57 | 15:16 | 17:35 | 18:45 | 19:55 |
| 平 防 | 10:52 | 11:49 | 12:58 | 15:17 | 17:36 | 18:46 | 19:56 |
| 大 浦 東 | 10:53 | 11:50 | 12:59 | 15:18 | 17:37 | 18:47 | 19:57 |
| 大 浦 中 央 | 10:54 | 11:51 | 13:00 | 15:19 | 17:38 | 18:48 | 19:58 |
| 漁 協 前 | 10:55 | 11:52 | 13:01 | 15:20 | 17:39 | 18:49 | 19:59 |
| 大 浦 | 10:56 | 11:53 | 13:02 | 15:21 | 17:40 | 18:50 | 20:00 |
| 油 谷 島 | 10:57 | 11:54 | 13:03 | 15:22 | 17:41 | 18:51 | 20:01 |
| 終 着 | 油谷島 | 油谷島 | 油谷島 | 油谷島 | 油谷島 | 油谷島 | 油谷島 |



【旧停車位置より220m程度南側】

地図データ: ©2025Google



(標柱参考)

※新停留所には置石式の標柱を設置します



【旧停車場より160m程度北側】

地図データ: ©2025Google



JR 運賃料金等のお知らせ

乗車券の有効期間

- 101キロ以上の乗車券の有効期間は次のとおりです。

| | | | | |
|---------|---------|---------|---------|----------|
| 200キロまで | 400キロまで | 600キロまで | 800キロまで | 1000キロまで |
| 2日 | 3日 | 4日 | 5日 | 6日 |

- *1001キロ以上は200キロごとに1日を加えます。

- *有効期間早わかり方程式

Aキロ÷200キロ+1日=有効期間(小数点以下切り上げ)

- 乗車中に有効期間を経過した場合は、途中下車をしない限り券面に表示された最終駅まで使用できます。

おとなと子ども

- 「おとな」と「子ども」の区分は次のとおりです。

| | |
|-----|-----------------------------|
| おとな | 12歳以上(12歳でも小学生は「子ども」です) |
| 子ども | 6歳～12歳未満(6歳でも小学校入学前は「幼児」です) |
| 幼児 | 1歳～6歳未満 |
| 乳児 | 1歳未満 |

- 子どもの運賃・料金

- ・「子ども」の乗車券、特急券、急行券、指定席券は「おとな」の半額です。(5円のは数は切り捨てます)。ただし、半額とならない場合があります。
- ・グリーン券・グランクラス、寝台券、乗車整理券は「おとな」と同額です。
- ・「おとな」1人と「子ども」2人で、また「子ども」2人で1つの寝台がご利用になれます。

- 「幼児」、「乳児」の運賃・料金

「幼児」、「乳児」は無料ですが、次の場合は「子ども」の運賃・料金が必要です。

- ①「おとな」または「子ども」1人に同伴される「幼児」の人数が2人を超える場合(3人目から「子ども」の運賃・料金が必要です)。
- ②「幼児」「乳児」が1人で指定席、グリーン席(自由席グリーン車を除く)、寝台等を利用する場合。
- ③「幼児」が単独で旅行する場合。

割引乗車券

学生割引乗車券

- JRから指定を受けた中学・高校・大学・専修・各種学校の学生・生徒の方で、ご利用区間の片道の営業キロが101キロ以上ある場合、運賃が2割引きになります。
- 乗車券などをお求めの場合は、学校が発行する「学生・生徒旅客運賃割引証」を窓口へお出しください。
- 10円未満のは数は切り捨てます。

団体割引乗車券

- 団体の種類

8人以上のお客さまが同じ行程をご一緒に旅行される場合に割引となるもので、次の種類があります。

⑦普通団体 … 一般のお客様

⑧学生団体 … 指定学校の学生・生徒・児童・園児8人以上がその学校の教職員に引率されて旅行する場合

* 学校長の証明する団体旅行申込書が必要です。

- 団体運賃の計算

1人分の割引運賃(10円未満は切り捨て)に人数を乗じて計算します。

⑦普通団体

〈1月11日～2月末日、6月、9月、11月1日～12月20日〉…15%引

〈1月1日～1月10日、3月1日～5月31日、7月1日～8月31日、10月、12月21日～31日〉…10%引

*31～50人の普通団体は1人分が、また51人以上では50人増すごとに1人分の運賃・料金が無料になります。

| | | | | |
|-------|--------|---------|----------|----------|
| | 31～50人 | 51～100人 | 101～150人 | 151～200人 |
| 無料扱人数 | 1人分 | 2人分 | 3人分 | 4人分 |

*列車を団体専用としてご利用になる場合は、団体運賃の計算が異なります。

⑧学生団体(団体専用列車利用の場合を除く)

〈中学生以上〉…50%引

〈小学生以下〉…30%引

〈教職員、付添人(小学校低学年などの団体)〉…30%引

- お申し込み期間

団体のお申し込み期間は次の通りです。なお、列車により団体利用のご希望に添えない場合があります。

〈通常列車の場合〉

出発日の9カ月前から14日前まで。

〈お座敷列車などの団体専用の場合〉

出発日の9カ月前から2カ月前まで。

- 問い合わせ先 JR西日本お客様センター TEL:0570-00-2486

※往復乗車券は2026年3月13日をもって発売終了となりました。

JR山陰本線【上り】 下関方面 ▶ 長門市駅 ▶ 萩方面

| | 列車 | 列車 | 列車 | 列車 | 列車 | 列車 | 列車 | 列車 |
|-------|-------|------------|------------|------|------|------|-------|-------------|
| 伊上発 | 土休日運休 | | | 7:17 | 8:45 | 9:14 | 11:00 | 12:12 |
| 人丸発 | 6:09 | | | 7:23 | 8:51 | 9:20 | 11:06 | 12:17 |
| 長門古市発 | 6:15 | | | 7:29 | 8:56 | 9:25 | 11:11 | 12:23 |
| 黄波戸発 | 6:20 | | | 7:35 | 9:02 | 9:31 | 11:17 | 12:28 |
| 長門市着 | 6:26 | | | 7:41 | 9:08 | 9:37 | 11:23 | 12:34 |
| 長門市発 | | 6:58 | 7:51 | | | | | 12:37 |
| 長門三隅発 | | 7:06 | 7:57 | | | | | 12:44 |
| 飯井発 | | 7:14 | 8:06 | | | | | 12:53 |
| 終着 | 長門市 | 益田 8:55 | 益田 9:55 | 長門市 | 長門市 | | | 益田 14:31 |

| 列車 | 列車 | 列車 | 列車 | 列車 | 列車 | 列車 | 列車 | 列車 | 列車 |
|-------------|-------------|-------|-------|-------------|-------|-------------|-------|-------------|-------|
| 14:17 | | 16:35 | 17:54 | | 19:12 | | 20:44 | | 22:28 |
| 14:22 | | 16:41 | 17:59 | | 19:18 | | 20:50 | | 22:33 |
| 14:28 | | 16:47 | 18:05 | | 19:23 | | 20:55 | | 22:39 |
| 14:34 | | 16:52 | 18:10 | | 19:29 | | 21:01 | | 22:44 |
| 14:40 | | 16:59 | 18:16 | | 19:35 | | 21:07 | | 22:51 |
| 15:05 | 16:18 | | | 18:20 | | 19:48 | | 21:25 | |
| 15:12 | 16:24 | | | 18:26 | | 19:55 | | 21:32 | |
| 15:20 | 16:33 | | | 18:35 | | 20:03 | | 21:40 | |
| 木与 16:09 | 益田 18:11 | 長門市 | 長門市 | 益田 20:19 | 長門市 | 益田 21:41 | 長門市 | 東萩 22:02 | 長門市 |

JR山陰本線【下り】 萩方面 ▶ 長門市駅 ▶ 下関方面

| | 列車 | 列車 | 列車 | 列車 | 列車 | 列車 | 列車 | 列車 |
|-------|------------|-------|------------|------|------------|------|--------------|-------------|
| 飯井発 | | 土休日運休 | | 7:27 | | 8:18 | 9:27 | |
| 長門三隅発 | | 6:23 | | 7:36 | | 8:27 | 9:37 | |
| 長門市着 | | 6:29 | | 7:42 | | 8:33 | 9:43 長門市止 | |
| 長門市発 | 5:44 | | 7:04 | | 7:53 | | 9:45 | 11:50 |
| 黄波戸発 | 5:51 | | 7:11 | | 8:00 | | 9:52 | 11:57 |
| 長門古市発 | 5:57 | | 7:18 | | 8:06 | | 9:58 | 12:09 |
| 人丸発 | 6:03 | | 7:23 | | 8:11 | | 10:03 | 12:17 |
| 伊上発 | 6:08 | | 7:29 | | 8:16 | | 10:08 | 12:22 |
| 終着 | 小串 7:02 | 長門市 | 滝部 7:56 | 長門市 | 小串 9:13 | 長門市 | 下関 11:45 | 小串 13:16 |

| 列車 | 列車 | 列車 | 列車 | 列車 | 列車 | 列車 | 列車 | 列車 | 列車 |
|-------------|-------|-------------|-------------|-------|-------------|-------|-------------|-------|-------------|
| | 13:29 | 15:03 | | 17:08 | | 19:27 | | 20:50 | |
| | 13:38 | 15:12 | | 17:18 | | 19:36 | | 20:59 | |
| | 13:44 | 15:18 | | 17:24 | | 19:42 | | 21:05 | |
| 13:01 | | 15:19 | 16:34 | | 18:20 | | 19:48 | | 21:08 |
| 13:08 | | 15:26 | 16:41 | | 18:26 | | 19:55 | | 21:14 |
| 13:14 | | 15:32 | 16:47 | | 18:32 | | 20:01 | | 21:20 |
| 13:19 | | 15:37 | 16:52 | | 18:37 | | 20:06 | | 21:26 |
| 13:24 | | 15:42 | 16:57 | | 18:42 | | 20:11 | | 21:31 |
| 下関 15:03 | 長門市 | 小串 16:36 | 小串 17:55 | 長門市 | 下関 20:20 | 長門市 | 下関 21:57 | 長門市 | 下関 23:10 |

JR仙崎線【仙崎駅行】 長門市駅 ▶ 仙崎駅

| | | | | | | |
|------|------|------|-------|-------|-------|-------|
| 長門市発 | 6:31 | 7:55 | 10:10 | 12:20 | 15:55 | 17:45 |
| 仙崎着 | 6:35 | 8:00 | 10:14 | 12:25 | 15:59 | 17:49 |

JR仙崎線【長門市駅行】 仙崎駅 ▶ 長門市駅

| | | | | | | |
|------|------|------|-------|-------|-------|-------|
| 仙崎発 | 6:42 | 8:07 | 10:21 | 12:32 | 16:06 | 18:02 |
| 長門市着 | 6:47 | 8:11 | 10:26 | 12:36 | 16:11 | 18:06 |



JR山陰本線【上り】 下関駅 ▶ 小串駅

※長門市直通 ※ ※ ※ ※ ※ ※

| | | | | | | | | | | | |
|-----|------|------|------|------|-------|-------|-------|-------|-------|-------|-------|
| 下関発 | 5:40 | 6:40 | 7:26 | 8:40 | 10:36 | 12:03 | 14:31 | 16:11 | 17:26 | 18:39 | 20:20 |
| 小串着 | 6:22 | 7:24 | 8:10 | 9:31 | 11:18 | 12:48 | 15:13 | 16:53 | 18:13 | 19:28 | 21:04 |

JR山陰本線【下り】 小串駅 ▶ 下関駅

| | | | | | | | |
|-----|------|------|-------|-------|-------|-------|-------|
| 小串発 | 7:07 | 9:14 | 9:53 | 12:11 | 15:25 | 17:18 | 18:34 |
| 下関着 | 7:59 | 9:59 | 10:37 | 12:54 | 16:09 | 18:02 | 19:18 |

JR美祢線【上り】

長門市駅 ▶ 厚狭駅

| 運行注意 | | 平日のみ | 土休日 | | | | 土休日 | | 平日のみ | | 平日のみ | | | |
|---------|------|------|------|------|------|-------|-------|-------|-------|-------|-------|-------|-------|-------|
| 長門市発 | 5:02 | 6:15 | 6:54 | 7:20 | 8:00 | 10:00 | 12:30 | 13:50 | 15:00 | 15:55 | 16:35 | 18:28 | 19:20 | 20:15 |
| 板持発 | 5:07 | 6:20 | 6:59 | ↓ | 8:05 | 10:05 | 12:35 | ↓ | 15:05 | ↓ | 16:40 | 18:33 | ↓ | 20:20 |
| 長門湯本発 | 5:14 | 6:27 | 7:06 | ↓ | 8:12 | 10:12 | 12:42 | ↓ | 15:12 | ↓ | 16:47 | 18:40 | ↓ | 20:27 |
| 長門湯本温泉発 | ↓ | ↓ | ↓ | 7:31 | ↓ | ↓ | ↓ | 14:01 | ↓ | 16:06 | ↓ | ↓ | 19:31 | ↓ |
| 渋木発 | 5:22 | 6:35 | 7:14 | ↓ | 8:20 | 10:20 | 12:50 | ↓ | 15:20 | ↓ | 16:55 | 18:48 | ↓ | 20:35 |
| 於福発 | 5:33 | 6:46 | 7:25 | 7:47 | 8:31 | 10:31 | 13:01 | 14:17 | 15:31 | 16:22 | 17:06 | 18:59 | 19:47 | 20:46 |
| 美祢発 | 5:48 | 7:01 | 7:41 | 8:00 | 8:47 | 10:47 | 13:17 | 14:30 | 15:49 | 16:35 | 17:24 | 19:15 | 20:00 | 21:01 |
| 厚狭着 | 6:21 | 7:37 | 8:07 | 8:25 | 9:21 | 11:21 | 13:51 | 14:54 | 16:25 | 17:00 | 18:00 | 19:49 | 20:24 | 21:34 |

※美祢線（全区間）は、2023年6月の大雨による災害のため同区間でバス代行輸送を行っています。最新の情報についてはJR西日本のHPをご覧ください。

JR美祢線【下り】

厚狭駅 ▶ 長門市駅

| 運行注意 | 平日のみ | 土休日 | 平日のみ | 土休日 | 平日のみ | 土休日 | 土休日 | | 平日のみ | | 土休日 | | 平日のみ | | | |
|---------|------|------|------|------|------|-------|-------|-------|-------|-------|-------|-------|-------|-------|-------|-------|
| 厚狭発 | 6:17 | 6:23 | 7:36 | 7:53 | 8:36 | 8:40 | 9:40 | 10:20 | 12:20 | 13:50 | 14:45 | 15:45 | 16:50 | 17:30 | 18:20 | 20:20 |
| 美祢発 | 6:49 | 6:55 | 8:10 | 8:26 | 9:10 | 9:13 | 10:03 | 10:54 | 12:54 | 14:13 | 15:19 | 16:08 | 17:24 | 17:55 | 18:54 | 20:52 |
| 於福発 | 7:07 | 7:09 | 8:28 | 8:41 | 9:25 | 9:28 | 10:15 | 11:09 | 13:09 | 14:25 | 15:34 | 16:20 | 17:42 | 18:07 | 19:09 | 21:07 |
| 渋木発 | 7:18 | 7:19 | 8:39 | 8:52 | 9:36 | 9:39 | ↓ | 11:20 | 13:20 | ↓ | 15:45 | ↓ | 17:53 | ↓ | 19:20 | 21:18 |
| 長門湯本温泉発 | ↓ | ↓ | ↓ | ↓ | ↓ | ↓ | 10:30 | ↓ | ↓ | 14:40 | ↓ | 16:35 | ↓ | 18:22 | ↓ | ↓ |
| 長門湯本発 | 7:25 | 7:25 | 8:46 | 8:59 | 9:43 | 9:46 | ↓ | 11:27 | 13:27 | ↓ | 15:52 | ↓ | 18:00 | ↓ | 19:27 | 21:25 |
| 板持発 | 7:30 | 7:30 | 8:51 | 9:04 | 9:48 | 9:51 | ↓ | 11:32 | 13:32 | ↓ | 15:57 | ↓ | 18:05 | ↓ | 19:32 | 21:30 |
| 長門市着 | 7:39 | 7:39 | 9:00 | 9:13 | 9:57 | 10:00 | 10:45 | 11:41 | 13:41 | 14:54 | 16:06 | 16:50 | 18:14 | 18:36 | 19:40 | 21:37 |

※美祢線（全区間）は、2023年6月の大雨による災害のため同区間でバス代行輸送を行っています。最新の情報についてはJR西日本のHPをご覧ください。

JR山陽本線【上り】

JR美祢線 ▶ 厚狭駅 ▶ 新山口駅

※月曜運休・但し、休日の場合は運転

| 運行注意 | | | | | | | ※ | | | |
|------|------------|------|-------------|------|-------------|-------------|-------------|-------------|-------------|-------------|
| 始発 | 下関 | 下関 | 下関 | 下関 | 下関 | 下関 | 下関 | 下関 | 下関 | 下関 |
| 下関発 | 5:55 | 6:54 | 7:15 | 7:39 | 8:51 | 9:30 | 11:36 | 12:31 | 13:25 | 14:25 |
| 厚狭着 | 6:29 | 7:28 | 7:49 | 8:13 | 9:25 | 10:04 | 12:11 | 13:05 | 13:59 | 14:59 |
| 厚狭発 | 6:30 | 7:29 | 7:50 | 8:14 | 9:26 | 10:05 | 12:12 | 13:06 | 14:00 | 15:00 |
| 新山口着 | 7:05 | 8:05 | 8:25 | 8:49 | 10:00 | 10:42 | 12:47 | 13:40 | 14:36 | 15:35 |
| 終着 | 岩国 9:30 | 新山口 | 岩国 10:27 | 新山口 | 岩国 12:23 | 岩国 13:23 | 岩国 15:23 | 岩国 16:13 | 岩国 17:02 | 岩国 17:37 |

※美祢線との接続時間が最短のものを記載しています。

| | | | | |
|-------------|-------------|---------------|-------|-------------|
| 下関 | 下関 | 下関 | 下関 | 下関 |
| 16:08 | 16:40 | 17:32 | 19:35 | 20:17 |
| 16:43 | 17:14 | 18:08 | 20:10 | 20:52 |
| 16:45 | 17:15 | 18:08 | 20:10 | 20:52 |
| 17:19 | 17:49 | - | 20:45 | 21:35 |
| 岩国 19:32 | 岩国 20:02 | 宇部新川 18:34 | 新山口 | 柳井 23:23 |

JR山陽本線【下り】

新山口駅 ▶ 厚狭駅 ▶ JR美祢線

※1 月曜は新山口から下関間運休、但し、休日の場合は運転

| 運行注意 | | | | | | | ※1 | ※2 | | |
|------|------|------|------------|------|------------|------------|------------|------------|-------------|-------------|
| 始発 | 新山口 | 新山口 | 徳山 5:35 | 新山口 | 柳井 6:15 | 岩国 6:42 | 岩国 8:46 | 岩国 9:44 | 岩国 10:41 | 岩国 11:41 |
| 新山口発 | 5:35 | 6:13 | 6:40 | 7:10 | 7:54 | 8:56 | 11:03 | 12:05 | 13:09 | 14:02 |
| 厚狭着 | 6:10 | 6:48 | 7:14 | 7:46 | 8:29 | 9:33 | 11:38 | 12:40 | 13:44 | 14:37 |
| 厚狭発 | 6:11 | 6:49 | 7:15 | 7:47 | 8:30 | 9:33 | 11:38 | 12:41 | 13:45 | 14:37 |
| 下関着 | 6:46 | 7:26 | 7:52 | 8:23 | 9:04 | 10:08 | 12:13 | 13:16 | 14:19 | 15:12 |
| 終着 | 下関 | 下関 | 下関 | 下関 | 下関 | 下関 | 下関 | 下関 | 下関 | 下関 |

※2 月曜日は岩国・新山口間運休、但し、休日の場合は運転

| | | | | |
|-------------|-------------|-------------|-------------|-------------|
| 岩国 12:41 | 岩国 13:41 | 岩国 14:41 | 岩国 15:37 | 岩国 17:10 |
| 15:03 | 16:10 | 16:45 | 17:39 | 19:20 |
| 15:38 | 16:45 | 17:21 | 18:14 | 19:54 |
| 15:38 | 16:45 | 17:23 | 18:15 | 19:55 |
| 16:13 | 17:20 | 17:58 | 18:50 | 20:30 |
| 下関 | 下関 | 下関 | 下関 | 下関 |

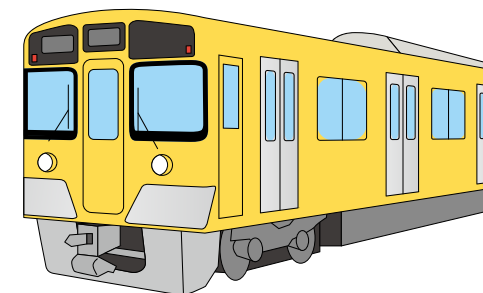

代行バス 

| | | | | | | | | | |
|--|------|------|------|------|------|------|-------|-------|--|
| 運行注意 | | | | 平日のみ | 土休日 | | | | |
|  美祢線 | 長門市発 | 5:02 | 6:15 | 6:54 | 7:20 | 8:00 | 10:00 | 12:30 | |
| | 厚狭着 | 6:21 | 7:37 | 8:07 | 8:25 | 9:21 | 11:21 | 13:51 | |

| | | | | | | |
|-------|-------|-------|-------|-------|-------|-------|
| 土休日 | | 平日のみ | | | 平日のみ | |
| 13:50 | 15:00 | 15:55 | 16:35 | 18:28 | 19:20 | 20:15 |
| 14:54 | 16:25 | 17:00 | 18:00 | 19:49 | 20:24 | 21:34 |

広島・大阪方面【上り】 **長門市駅** ▶ **厚狭・新山口駅** ▶ **広島・大阪方面**

| | | | | | | | | | | | |
|-----|------|---------|-----------|----------|-----------|----------|----------|----------|----------|----------|----------|
| 新幹線 | 列車名 | こだま 938 | こだま 940 | のぞみ 4 | こだま 942 | のぞみ 8 | こだま 944 | のぞみ 14 | こだま 946 | のぞみ 18 | こだま 950 |
| | 始発 | 博多 6:07 | 博多 6:21 | 博多 6:36 | 博多 7:04 | 博多 7:36 | 博多 7:49 | 博多 8:36 | 博多 8:48 | 博多 9:36 | 博多 10:52 |
| | 厚狭発 | 6:44 | 7:06 | ↓ | 7:43 | ↓ | 8:36 | ↓ | 9:36 | ↓ | 11:36 |
| | 新山口発 | 6:54 | 7:19 | 7:11 | 7:53 | 8:11 | 8:49 | 9:11 | 9:49 | 10:11 | 11:49 |
| | 広島発 | 7:39 | 8:02 | 7:43 | 8:40 | 8:43 | 9:38 | 9:43 | 10:38 | 10:43 | 12:38 |
| | 終着 | 岡山 8:54 | 新大阪 10:25 | 東京 11:33 | 新大阪 11:25 | 東京 12:33 | 岡山 10:55 | 東京 13:33 | 岡山 11:55 | 東京 14:33 | 岡山 13:55 |

| | | | | | | | | | | | |
|----------|-----------|----------|-----------|----------|-----------|----------|-----------|----------|-----------|----------|----------|
| のぞみ 26 | こだま 954 | のぞみ 34 | こだま 956 | のぞみ 38 | こだま 958 | のぞみ 44 | こだま 960 | のぞみ 50 | こだま 962 | のぞみ 56 | こだま 964 |
| 博多 11:36 | 博多 12:51 | 博多 13:36 | 博多 13:51 | 博多 14:36 | 博多 14:54 | 博多 15:36 | 博多 15:54 | 博多 16:36 | 博多 16:54 | 博多 17:36 | 博多 17:30 |
| ↓ | 13:30 | ↓ | 14:30 | ↓ | 15:36 | ↓ | 16:36 | ↓ | 17:36 | ↓ | 18:12 |
| 12:11 | 13:42 | 14:11 | 14:42 | 15:11 | 15:49 | 16:11 | 16:49 | 17:11 | 17:49 | 18:11 | 18:25 |
| 12:43 | 14:38 | 14:43 | 15:38 | 15:43 | 16:38 | 16:43 | 17:38 | 17:43 | 18:38 | 18:43 | 19:10 |
| 東京 16:33 | 新大阪 17:25 | 東京 18:33 | 新大阪 18:25 | 東京 19:33 | 新大阪 19:25 | 東京 20:33 | 新大阪 20:25 | 東京 21:33 | 新大阪 21:18 | 東京 22:33 | 岡山 20:23 |

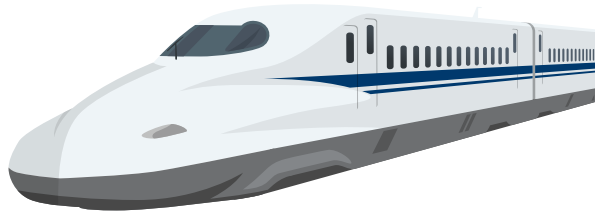

博多方面【下り】 **広島・大阪方面** ▶ **厚狭・新山口駅** ▶ **長門市駅**

※ 土休日運休

| | | | | | | | | | | | |
|-----|---------|----------|---------|----------|---------|----------|----------|----------|----------|----------|-----------|
| 新幹線 | 列車名 | ※こだま 873 | こだま 875 | ※こだま 877 | こだま 931 | こだま 933 | こだま 935 | こだま 937 | こだま 943 | こだま 945 | こだま 947 |
| | 始発 | 新山口 6:27 | 広島 6:05 | 新山口 7:05 | 岡山 6:10 | 岡山 6:31 | 岡山 7:19 | 姫路 7:10 | 岡山 9:50 | 新大阪 9:32 | 新大阪 10:37 |
| | 広島発 | — | 6:05 | — | 7:11 | 7:38 | 8:23 | 9:07 | 11:08 | 12:08 | 13:08 |
| | 新山口発 | 6:27 | 6:47 | 7:05 | 7:57 | 8:19 | 9:08 | 9:54 | 11:58 | 12:58 | 13:58 |
| | 厚狭着 | 6:37 | 6:56 | 7:14 | 8:06 | 8:29 | 9:17 | 10:03 | 12:07 | 13:07 | 14:07 |
| | 厚狭発 | 6:38 | 6:57 | 7:15 | 8:07 | 8:37 | 9:18 | 10:13 | 12:11 | 13:11 | 14:11 |
| 終着 | 博多 7:13 | 博多 7:33 | 博多 7:50 | 博多 8:42 | 博多 9:12 | 博多 10:00 | 博多 11:06 | 博多 12:51 | 博多 13:51 | 博多 14:51 | |

| | | | | | | |
|------|----------|-----------|----------|-----------|----------|----------|
| 列車名 | のぞみ 62 | こだま 970 | こだま 974 | ひかり 682 | こだま 976 | さくら 408 |
| 始発 | 博多 18:36 | 博多 19:25 | 博多 20:32 | 博多 20:52 | 博多 21:30 | 博多 21:52 |
| 厚狭発 | ↓ | 20:04 | 21:09 | ↓ | 22:06 | ↓ |
| 新山口発 | 19:11 | 20:13 | 21:19 | 21:27 | 22:16 | 22:27 |
| 広島発 | 19:43 | 20:58 | 22:23 | 21:59 | 22:58 | 23:01(止) |
| 終着 | 東京 23:32 | 新大阪 23:18 | 岡山 23:21 | 新大阪 23:32 | 福山 23:36 | 広島 |

| | | | | |
|-----------|----------|----------|----------|-----------|
| こだま 949 | こだま 951 | こだま 955 | こだま 959 | こだま 961 |
| 新大阪 11:37 | 岡山 13:50 | 岡山 15:50 | 岡山 17:50 | 新大阪 17:37 |
| 14:08 | 15:08 | 17:08 | 19:08 | 20:08 |
| 14:58 | 15:58 | 17:58 | 19:58 | 20:58 |
| 15:07 | 16:07 | 18:07 | 20:08 | 21:07 |
| 15:11 | 16:11 | 18:11 | 20:11 | 21:11 |
| 博多 15:51 | 博多 16:51 | 博多 18:51 | 博多 20:51 | 博多 21:51 |



代行バス 

| | | | | | | | |
|--|------|------|------|------|------|------|-------|
| | 平日のみ | 土休日 | 平日のみ | 土休日 | 平日のみ | 土休日 | 土休日 |
|  美祢線 | 厚狭発 | 6:17 | 6:23 | 7:36 | 7:53 | 8:36 | 9:40 |
| | 長門市着 | 7:39 | 7:39 | 9:00 | 9:13 | 9:57 | 10:45 |

| | | | | | | | |
|-------|-------|-------|-------|-------|-------|-------|-------|
| | | 平日のみ | | 土休日 | | 平日のみ | |
| 10:20 | 12:20 | 13:50 | 14:45 | 15:45 | 16:50 | 17:30 | 18:20 |
| 11:41 | 13:41 | 14:54 | 16:06 | 16:50 | 18:14 | 18:36 | 19:40 |

公共交通機関の問い合わせ先

デマンド 交通

| | | |
|--------------------|------------------|------------------|
| 青海島地区 | 長門山電タクシー | TEL 0837-26-2788 |
| 湯本地区 | 富士第一交通 | TEL 0120-39-2030 |
| 長門市街地区 | 長門山電タクシー | TEL 0837-26-2788 |
| | 富士第一交通 | TEL 0120-39-2030 |
| 渋木・真木地区 | 新日本観光交通 | TEL 0837-22-0200 |
| 俵山地区 | NPO 法人ゆうゆうグリーン俵山 | TEL 0837-29-5070 |
| 三隅地区 | 安全タクシー | TEL 0837-43-0855 |
| 黄波戸・西深川地区 | 富士第一交通 | TEL 0120-39-2030 |
| 日置地区 | 古市タクシー | TEL 0837-37-3194 |
| 油谷地区 (菱海・宇津賀地区) | 人丸タクシー | TEL 0837-32-1126 |
| 向津具地区 | NPO 法人むかつく | TEL 0837-34-0868 |

バス

| | |
|----------------|------------------|
| サンデン交通 (長門分所) | TEL 0837-26-1735 |
| 防長交通 (萩営業所) | TEL 0838-22-3811 |
| ブルーライン交通 (下関市) | TEL 083-786-0059 |

JR

| | |
|---------------|------------------|
| JR 西日本お客様センター | TEL 0570-00-2486 |
|---------------|------------------|

タクシー

| | |
|----------|------------------|
| 富士第一交通 | TEL 0837-22-2032 |
| 新日本観光交通 | TEL 0837-22-4800 |
| 長門山電タクシー | TEL 0837-26-2788 |
| 人丸タクシー | TEL 0837-32-1126 |
| 古市タクシー | TEL 0837-37-3194 |
| 安全タクシー | TEL 0837-43-0855 |

行政

| | |
|--------------|------------------|
| 長門市役所地域未来創造課 | TEL 0837-23-1138 |
|--------------|------------------|