

長門市議会議長 武田 新 二 様

長門市議会議員 武田 新 二



政務活動費収支報告について

長門市議会政務活動費の交付に関する条例施行規則第5条第1項の規定により、下記のとおり令和2年度政務活動費収支報告書を提出します。

記

令和2年度政務活動費収支報告書

1. 収 入 政務活動費 90,000 円

(令和2年4月分～令和3年3月分)

2. 支 出

科 目	金 額 (円)	主たる支出の内訳
調 査 研 究 費	0	
研 修 費	0	
広 報 費	0	
広 聴 費	0	
要請・陳情活動費	0	
会 議 費	0	
資 料 作 成 費	0	
資 料 購 入 費	29,405	議員情報レーダー 11,033円 地方議会人 9,972円 全国農業新聞 8,400円
人 件 費	0	
事 務 所 費	0	
合 計	29,405	

(注)領収書等の証拠書類の写しを裏面に添付すること

3. 残 額 60,595 円

請求書

武田 新二

様 令和 2年 11月 13日

東京都江東区新木場1丁目18番11号 (〒136-8575)

金額には消費税及び地方消費税が含まれております。(10%) (0135-0012879)

株式会社ぎょうせい

代表取締役社長 成吉



ご請求額 ¥11,033.-

お得意様No (請求No) [Redacted]

お支払は 令和 2年12月31日までをお願いします。

E

品名	追録号数	数量	単価	金額	備考
議員情報レーダー (議員情報レーダー誌共)	33	1	11033	11033	

ご利用明細票

お取扱日 02-11-2055077 店番 693170005 取扱店 ミスミ 振替受付票

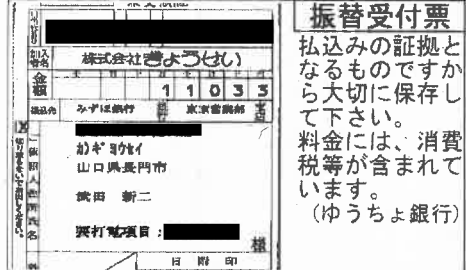

振替受付票
 払込みの証拠となるものですから大切に保存して下さい。
 料金には、消費税等が含まれています。
 (ゆうちょ銀行)

入金額 *11,100
 おつり *67

スマホ決済アプリ ゆうちょPay
 口座の残高確認も 可能です!

(振込先) みずほ銀行東京営業部 (001) [Redacted] カギヨウセイ
 (要打電項目) [Redacted] タケダ シンジ

(1279)

印紙税申告納付につき廻町税務署承認済

請 求 書

No C 189

令和 年 月 日

武田 新二 殿

下記の通り御請求申し上げます

¥19764

品 名
『地方議会人』購読料
令和2年4月~令和3年3月
前年度残金(令和1年4月~令和

ご 利 用 明 細 票

お取扱日	店番	取扱番号
02-07-31	55077	A93130002
取扱店	ミスミ	
払込口座	[REDACTED]	
払込金額	*19,764	料金 *0
振替受付票	振替受付票 払込みの証拠となるものですから大切に保存して下さい。 料金には、消費税等が含まれています。 (ゆうちょ銀行)	
入金額	*20,064	
おつり	*300	
スマホ決済アプリ	ゆうちょPay	
口座の残高確認も	可能です!	

印紙税申告納付につき麹町税務署承認済

株式会社 中央文化社

取締役 大塚 昭彦

京都千代田区一番町25番地

全国町村議員会館

番 03(3264)2457 経 理

AX 03(3264)2867

更振替

みずほ銀行 麹町支店

支番号

氏名 カブシキガイシャ チュウオウブンカシャ

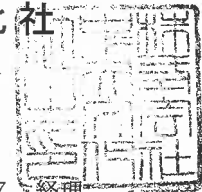

金 額
9972
9792
合計¥19764

③
9972のみ
昨年の分だけ

※ ご購読中止のご連絡がない場合は、従来通りご送付させていただいておりますので

中止の場合は、必ずご連絡くださいますようお願いいたします。

③ 該当は

R2.4~R3.3

9972分だけ

領 収 書

一金 4200 円也

(消費税込み)

全国農業新聞購読料として
(令和2年4月~9月分)

武田 新二 様

令和2年10月5日

長門市農業委員会

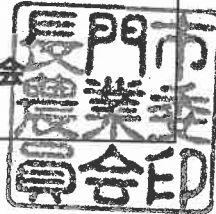

領 収 書

一金 4200 円也

(消費税込み)

全国農業新聞購読料として
(令和2年10月~令和3年3月分)

武田 新二 様

令和3年3月5日

長門市農業委員会

