



くらしの情報 Information

市からの お知らせ

介護相談員募集

より良いサービスを目指して活動し、介護サービス事業所と利用者の橋渡し役となる介護相談員を募集します。

■応募資格
40歳以上70歳未満の市内在住者で次のすべてに該当する人
・介護に関心がある人

仙崎地区交流拠点施設出荷者・テナント募集

道の駅の登録を目指す「仙崎地区交流拠点施設」の出荷者・テナントの募集を行います。

《農林水産物等直売所出荷者募集》

■募集期間
10/17(月)～12/22(木)

■申込方法
申込書類に必要事項を記入し道の駅開設準備室に提出
※書類は道の駅開設準備室およびながと物産合同会社に設置(市ホームページからもダウンロード可)

《テナント募集》

■募集施設
・農林水産物等直売所・レストラン棟 干物店
・休憩所・情報発信施設棟

■募集期間

10/11(火)～11/25(金)

■テナント募集説明会

・日時 10/19(水) 14:30～
・会場
ルネッサながと大会議室

■問い合わせ

成長戦略推進課
道の駅開設準備室
Tel 26・6125

・介護サービス事業所を有する法人などに属していない人
■募集人数 若干名
■活動内容
特別養護老人ホームや介護老人保健施設などの介護サービス事業所を月に2～3回程度訪問し、介護サービス利用者の要望や意見を聞く
■活動費
1カ所につき2,000円を支給

■応募方法

本庁福祉課、三隅支所、日置支所、油谷保健福祉センターに備え付けの「長門市介護相談員応募申込書」に必要事項を記入し、福祉課介護支援係まで郵送または持参

■応募期間

10/3(月)～31(月)

■選考方法

面接(日時は後日連絡)

■その他

・市の定める研修を受講した後チームを組んで活動を開始
・任期は平成29年4月1日～平成31年3月31日(2年間)

■申し込み・問い合わせ

福祉課介護支援係
Tel 23・1159

家族介護見舞金・慰労金支給制度

要介護高齢者を介護する家族の負担を軽減し、在宅介護の生活の継続を支援する事業です。

《家族介護見舞金》

■対象

市民税非課税世帯で要介護度4・5の介護認定を受けている人を、在宅で6カ月継続して介護している同居の家族(短期入所を1カ月間すべて利用している人は対象外)

■申請期間

10/3(月)～11/30(水)

《家族介護慰労金》

■対象

市民税非課税世帯で要介護度4・5の介護認定を受けている人を、介護保険のサービスを利用せずに在宅で1年間継続して介護している同居の家族

■申請期間 随時受付

※支給は市の審査後に決定
※支給要件、支給金額など詳細は問い合わせください

■問い合わせ

地域包括支援センター
Tel 23・1244

FAX 22・6345
MAIL michinoeki
@city.nagato.lg.jp

浄化槽法定検査の受検を

現在使用されているすべての浄化槽は、生活環境に悪影響を及ぼさないように定期的な保守点検と清掃が必要です。

また年1回は、日常の維持管理(保守点検・清掃)が適正に行われているか、正常に機能しているかなどを判断する法定検査が義務付けられていますので必ず受検をお願いします。

■指定検査機関 (一社) 山口

県浄化槽協会長門支部
Tel 22・6858

■問い合わせ

生活環境課環境衛生係
Tel 23・1134

野菜たっぷり 食生活講座

■日時 10/20(木)

■場所 長門市保健センター

■内容 血圧・血管年齢測定



長門市での日露首脳会談の開催について

9月2日のウラジオストクにおける日露首脳会談終了後、安倍内閣総理大臣から12月15日に日露首脳会談を本市で開催するとの発表があり、大変うれしく光栄に思っています。

長門市は、北長門海岸国定公園「青海島」をはじめとした美しい海岸線に加え「千畳敷」や「元乃隅稻成神社」、「東後畑の棚田」など豊かな自然に恵まれ、長門湯本温泉など特色をもつ五つの温泉郷があり、「ゆっく」と静かな雰囲気の中での会談」が行われるものと思

また、「長州黒かしわ」や「長州ながと和牛」、新鮮な魚介類、仙崎蒲鉾、自然栽培米、伝統野菜などは、世界に誇れる食材があると自負しております。

さらに、青海島地区は、古式捕鯨の基地として栄え、鯨の過去帳や位牌などが保存され、鯨墓も建立されています。そして、いまでも絶えることなく、鯨回向が営まれる

など、そのやさしい精神風土は、童謡詩人「金子みすゞ」の詩とともに現在も受け継がれています。また、同地区には日露戦争で亡くなり、海岸に流れ着いたロシア兵を弔った墓と、常陸丸の兵士を弔った墓が並んで建てられ、毎年地元住民により法要が営まれており、歴史的にもロシアと深い関わりがあります。

日露首脳会談では、安倍総理の地元として、プーチン大統領をはじめ、本市を訪れて頂く多くのみなさんを温かくお迎えし、日露両国の友好と発展がさらに加速するよう、国、県との連携を密にし、首脳会談の開催に向けて全力で取り組んでまいります。

首脳会談を機に、長門市の豊かな「自然・食・文化」を通じて、日本をより深く感じてもらえるよう、市民一丸で「チーム長門」として開催に係る諸準備に万全を期してまいります。思いがありますので、ご協力をお願いします。

長門市長 大西倉雄

生活習慣病予防に健康体操を体験

■日時 11/10(木)

10:00～11:30 (受付 9:30～)

■場所

長門市物産観光センター

■内容

・血圧・体組成測定(体脂肪・筋肉量)、バランス測定
・ストレッチ・運動(体幹トレーニング・ながら運動など)

・講話・実技
「太りにくいからづくり」
～毎日できる運動～

講師 山部巧氏

持参物 (健康運動指導士) タオル、飲み物、運動のできる服装、運動靴

■参加料 無料

■申込締切 11/4(金)

■申し込み・問い合わせ 長門市保健センター

Tel 23・1133

育児講演会

■日時 11/1(火)

14:30～15:30 (受付 14:00～)

■場所 長門市地域医療連携支援センター

■内容

講話「子どもの急病とワクチンのお話」
講師 長門総合病院副院長 (小児科部長) 青木宜治氏

※託児あり(希望者のみ)

■参加料 無料

■申込期限 10/25(火)

■申し込み・問い合わせ 三隅保健センター

Tel 43・2444

Let's Try!! ラグビー

第6回「ラグビーを楽しく観るために!その⑥」

ラグビーの得点は、トライかキックで4種類。
①ボールを相手陣地のインゴールエリアに持ち込んで地面につけると「トライ(5点)」
②トライ成立後に機会が与えられるコンバージョンキックで、ゴールポスト間のクロスバー上を越えると「コンバージョンゴール(2点)」
③相手反則からのフリーキックで、反則を得た地点からゴールを狙う「ペナルティキック(3点)」
④プレイ中、持っているボールを地面に落とした瞬間に蹴りゴールを狙う「ドロップキック(3点)」
いよいよ本格的なラグビーシーズン到来! 11月から、花園ラグビー場への出場をかけた全国高校ラグビーの県予選大会が俵山スパスタジアムで開催されます。みんなでラグビーの応援に行きましょう!

■問い合わせ
長門市世界大会等キャンプ招致委員会 Tel 23-1196

行政相談週間

総務省が定める10月17日(月)から23日(日)までの「行政相談週間」に合わせて、市では、毎日の暮らしにおける国の仕事などに関する困りごとの無料行政相談所を開設します。

- 日時/場所/相談委員
- 《長門地区》
 - 10/19(水) 10:00~12:00
 - 市役所本庁市民相談室
 - 西本一恵さん(浜木山小根)
- 《三隅地区》
 - 10/11(火) 10:00~12:00
 - 市役所三隅支所
 - 中野義三さん(三隅中市)

《日置地区》

10/7(金) 10:00~12:00
市役所日置支所
上野博美さん(日置上上城)

《油谷地区》

10/11(火) 10:00~12:00
ラポールゆや
江原雅史さん(油谷掛測)

■その他 総務省山口行政評価事務所でも相談を受付
TEL 0570-090-110
(行政苦情110番)
FAX 083-922-1593
※手紙の場合は書式を問わず
問い合わせ
市民課市民相談係
TEL 23-1299

全国大会出場

おめでとうございます

大会名・出場選手は次のとおりです(敬称略)

●第31回日本クラブユースサッカー選手権(U-15)大会/8月15日~24日/北海道帯広の森球技場 ほか
クレフィオ山口FCとして出場
岡山 貴俊(深川中学校3年)
國重 璃虎斗(仙崎中学校3年)



▲國重璃虎斗さん



▲岡山貴俊さん

都市計画変更案の縦覧

市では、長門都市計画ごみ焼却場・ごみ処理場の変更を予定しており、その変更案を縦覧します。

- 縦覧期間 10/3(月)~17(月)
- 縦覧場所 本庁2階都市建設課
- 問い合わせ 都市建設課都市整備係
TEL 23-1152

街頭献血

■開催日/時間/場所 10/23(日) 9:30~12:00

13:15~16:00
長門市社会福祉協議会前
※ながとふるさとまつり時に実施
■その他 400ml限定の献血を実施、献血カードまたは献血手帳、免許証などの本人確認書類を持参してください
問い合わせ 福祉課福祉係
TEL 23-1245

長門市健康づくりのついで

ノルディックウォーキング教室

2本の専用ポールを持って歩くウォーキング教室を行います。

- 日時 10/29(土) 10:00~12:00
- 場所 ながと総合体育館
- 内容 ノルディックウォーキング実技講習と実践
- 講師 志谷明宏氏(日本ノルディックウォーキング協会)
- ※定員100人(要申込)
- ※健康・食育コーナーなどあり

持参物

体育館シューズ、タオル、飲み物、屋外で運動できる服装(ポールを持っていく人は持参)

- 参加料 無料
- 申込方法 氏名・住所・年齢を電話・ファックスで連絡
- 申込締切 10/24(月)
- 申し込み・問い合わせ 長門市保健センター
TEL 23-1132
FAX 23-1168

第32回 いきいきのびのび ながとふるさとまつり

10月23日(日) 9:00~16:00 長門市役所本庁舎周辺



私の地球ふるさとみすみ ふるさとまつり 2016

10月16日(日) 9:30~15:00 三隅公民館前



主なイベント

- ながと市民総踊り 今年もコンクール形式で開催。そろいの衣装を身にまとった団体と一緒に、ぜひご参加ください!
- 県境4市観光部会物産展 浜田市、益田市、萩市、長門市で組織する「四市会」が長門市で初出店。特産品販売や観光PRを実施!
- お菓子まき 毎年大盛況のお楽しみ抽選券入りお菓子まき
- 綱引き大会 恒例の綱引き大会。熱い戦いを応援しよう!
- 新鮮!ながとマルシェ 長門ブランド産品を集めてPR・販売!
- その他 防災重機体験、パトカー展示、消防はしご車試乗、自衛隊制服(子ども用)試着、犬のしつけ方教室など

仮面ライダーエグゼイド ショー

■時間・場所 13:15~ まつり会場ステージ

《観覧無料》

※まつり会場ステージのみでの開催となります



©2016 石森プロ・テレビ朝日・ADK・東映

会場案内図・バス路線図



問い合わせ 商工水産課 商工振興室 TEL 23-1136

主なイベント

- パズル組み立て選手権 香月泰男の作品をパズルにし、誰が早く完成させるかを競います。初代王者は誰だ!
- アユのつかみどり大会(対象:小学生以下) (10:10受付開始 先着100人) 10分の間に放流されたアユをつかまえよう!

イベントスケジュール

時間	内容
9:30~	三隅保育園・宗頭幼稚園パレード みすみ夢抽選会抽選券販売開始
10:00~	浅田小学校マーチングバンド
10:30~	三隅中学校吹奏楽演奏
11:00~	チームフラOKDフラダンス
11:15~	三隅清風太鼓
11:45~	みすみ〇×クイズ
12:15~	パズル組み立て選手権
13:05~	かまぼこいタワー
14:00~	みすみ夢抽選会
14:40~	フィナーレ・もちまき

※内容・時間は変更することがあります

- みすみ夢抽選会 お楽しみ商品と交換できる(空くじなし)ほか、抽選会で豪華賞品獲得のチャンス!
- 空中散歩(高いところから会場一帯を眺めよう)
- フリーマーケット・バザー
- おもちゃ作りコーナー
- ふわふわドーム

会場案内図

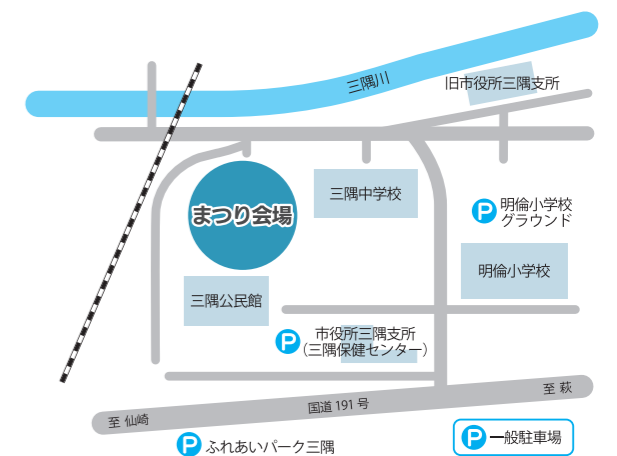

問い合わせ 三隅支所 地域窓口班 TEL 43-0221

生後1歳までの子どもを対象に

B型肝炎ワクチンの 予防接種が無料化されます

ワクチン接種で

B型肝炎予防を

B型肝炎は、B型肝炎ウイルスの感染により起こる肝臓の病気です。感染者の血液や体液を介して感染し、感染経路は母親から子への「垂直感染」と、それ以外の原因による「水平感染」があります。

B型肝炎ウイルスへの感染は、一過性の感染で終わる場合と、そのまま感染した状態が続いてしまう場合（この状態をキャリアといいます）があります。

キャリアになると慢性肝炎になることがあり、そのうち一部の人では肝硬変や肝がんなど命にかかわる病気を引き起こすこともあります。

ワクチンを接種することで、体の中にB型肝炎ウイルスへの抵抗力（免疫）ができます。こ

れは一過性の肝炎を予防するだけでなく、キャリアになることを予防し、周囲の人への感染を防ぐことにもつながります。

※予防接種を受けても、子どもの体質や体調によって免疫ができないことがあります

■定期接種開始日

平成28年10/1(土)から

※定期接種になる前に接種する場合は任意接種（自己負担）となります

■対象者

平成28年4月1日以後に出生した、生後1歳までの人

※対象者には個別に通知します
※任意接種として、これまでにB型肝炎ワクチンの予防接種を受けたことがある場合は、すでに接種した回数分の接種を受けたものと見なします

■接種回数

生後1歳になるまでの間（1

歳の誕生日の前日まで）に3回接種

■接種間隔

1回目の接種から27日以上の間隔をあけて2回目、1回目の接種から139日（20週）以上の間隔をあけて3回目を接種※標準的には、生後2カ月・生後3カ月・生後7〜8カ月に接種

■その他

・1回目の接種から3回目の接種を終えるまでには、およそ半年間かかります
・1歳になってしまうと定期接種の対象外となります
・平成28年4〜7月生まれで、B型肝炎ワクチンを1回も接種していない人は、10月時点ですでに生後3〜6カ月が経過しているため、主治医に相談のうえ、早めに接種をしてください

呼吸器や全身性の感染症を予防

高齢者肺炎球菌予防接種

高齢者を対象に、肺炎などの呼吸器の感染症や全身性感染症を引き起こす肺炎球菌の予防接種を実施しています。

■対象者

①平成28年度に下表の年齢になる人

※すでに肺炎球菌（ポリサッカライドワクチン）の予防接種を受けたことがある人は対象外となります

②60歳以上65歳未満の人で、心臓、腎臓もしくは呼吸器の機能またはヒト免疫不全ウイルスによる免疫の機能に障害を有する人

※該当者は、予防票に診断書または身体障害者手帳の写しを添付することになります

■接種期間

平成29年3/31(金)まで

■接種費用（自己負担金）

2,790円

※医療機関の窓口で自己負担金を支払ってください
※生活保護受給者は無料です

■その他

・かかりつけ医に相談・予約のうえ、接種してください
・平成30年度までは、各当該年度に65歳、70歳、75歳、80歳、85歳、90歳、95歳、100歳になる人が対象となります
※平成31年度以降は、当該年度に65歳になる人のみが対象となる予定です

年齢	該当者の生年月日
65歳	昭和26年4月2日～昭和27年4月1日
70歳	昭和21年4月2日～昭和22年4月1日
75歳	昭和16年4月2日～昭和17年4月1日
80歳	昭和11年4月2日～昭和12年4月1日
85歳	昭和6年4月2日～昭和7年4月1日
90歳	大正15年4月2日～昭和2年4月1日
95歳	大正10年4月2日～大正11年4月1日
100歳	大正5年4月2日～大正6年4月1日

65歳以上の人を対象に実施

インフルエンザ予防接種

高齢者がインフルエンザにかかると、肺炎などを併発し重症化しやすくなります。市では、法律に基づいてインフルエンザ予防接種を実施します。

予防接種を受けることにより、インフルエンザにかかりにくくなる、かかっても症状の重症化を抑えられるといった効果が期待できます。

■対象者

長門市民であり、次のいずれかに該当する人
①65歳以上の人
②60歳以上65歳未満の人で、心臓、腎臓もしくは呼吸器の機能またはヒト免疫不全ウイルスによる免疫の機能に障害を有する人

※該当者は、予防票に診断書または身体障害者手帳の写しを添付することになります

■接種回数 1回接種

※2回目からの接種は、任意接種となりますため、全額自己負担となります

■接種期間

10/1(土)〜平成29年2/28(火)

※日曜・祝日を除く

※流行期に備え、12月中旬までには接種を終了するように努めてください

■接種場所 下表のとおり

※予約制となっている医療機関には事前に連絡してください

■接種費用（自己負担金）

1,460円

※医療機関の窓口で自己負担金を支払ってください

■その他

・インフルエンザ予防接種説明書」を事前に確認してください
・予防票は実施医療機関で記載し、体温測定を実施します
・健康手帳を持っている人は持参してください

■16・17ページの内容に関する問い合わせ

長門市保健センター
Tel 23・11332

平成28年度インフルエンザ予防接種実施医療機関

地区	指定医療機関	電話番号	予防接種日	受付時間 ほか
長門	天野内科胃腸科医院	22-2210	月～土曜日	8:30～12:30、15:00～17:30 (木・土曜日は12:30まで)
	岡田クリニック	22-2717	月～土曜日	8:30～12:00、13:30～17:00 (木・土曜日は午前中のみ)
	岡田病院	23-0033	月～土曜日（予約制）	8:30～11:40、13:30～16:30
	斎木病院	26-1211	月～土曜日（予約制）	8:30～17:00（土曜日は12:00まで）
	斉藤医院	22-0826	月～土曜日（予約制）	8:30～17:00（木・土曜日は8:30～12:00）
	しみず循環器科内科医院	22-2205	月～土曜日	8:00～12:00、14:00～17:30 (水・土曜日は午前中のみ)
	俵山病院	29-0101	月～土曜日（予約制）	9:00～17:00（土曜日は12:00まで）
	長門総合病院	22-2220	火～金曜日	8:30～12:00 かかりつけの人は主治医と相談してください（初診の人は火・木曜日のみ、15:00～16:00予約制）
	半田内科クリニック	23-3030	月～土曜日（予約制）	8:30～12:00、14:30～17:00 (土曜日は12:00まで)
	長門診療所	22-2440	月～土曜日（予約制）	8:30～17:00（水・土曜日は12:00まで）
	宮尾医院	26-0559	月～土曜日	8:00～11:30、14:00～17:00
	持山外科整形外科医院	22-1555	火～金曜日（予約制）	8:30～17:00
三隅	桑原医院	43-0010	月～土曜日	8:30～12:00、14:00～17:00 (木・土曜日は12:00まで)
	三隅病院	43-0711	月～土曜日（予約制）	8:30～17:00（土曜日は12:00まで）
日置	福永病院	37-3911	月～金曜日（予約制）	8:30～11:30
油谷	木村クリニック	32-0008	月、火、木、金、土曜日（予約制）	8:30～12:00、13:30～17:30 (土曜日は11:30まで)
	友近内科循環器科医院	32-1180	月～土曜日（予約制）	8:30～12:00、14:00～17:30 (木・土曜日は11:30まで)
	戸嶋医院	34-0003	月、火、水、金、土曜日（予約制）	8:30～17:30（土曜日は11:30まで）

平成29年度 コミュニティ助成事業

一般財団法人自治総合センターでは、次のような助成事業を行っています。

- ① 一般コミュニティ助成事業
 - 対象 コミュニティ組織
 - 内容 コミュニティ活動に必要な設備などの整備事業
 - 助成金額 100万円～250万円
- ② コミュニティセンター助成事業
 - 対象 コミュニティ組織
 - 内容 自治会集会所などの建設または大規模修繕、およびその施設に必要な備品の整備
 - 助成金額 対象となる事業費の5分の3以内相当額
 - ※上限1、500万円
- ③ 地域防災組織助成事業
 - 対象 自主防災組織など
 - 内容 自主防災組織などが行う地域防災活動に直接必要な設備などの整備に関する事業
 - 助成金額 30万円～200万円
- ④ 青少年健全育成助成事業
 - 対象 コミュニティ組織
 - 内容 青少年の健全育成のためのスポーツ・レクリエーション活動や文化・学習活動など、主として親子で参加するソフト事業
 - 助成金額 30万円～100万円
- ⑤ 地域の芸術環境づくり助成事業
 - 対象 指定管理者、特定公益法人および実行委員会など
 - 内容 自ら企画・制作する文化・芸術事業で「地域交流プログラム」を伴うソフト事業
 - 助成金額 500万円まで
- ⑥ 地域国際化推進助成事業
 - 対象 コミュニティ国際交流組織
 - 内容 多文化共生、国際理解推進など他の団体の模範となるソフト事業
 - 助成金額 200万円まで
- ⑦ 活力ある地域づくり助成事業
 - 対象 地方自治法に基づいた協議会および実行委員会など
 - 内容 地域資源を活用する事業・広域連携を推進する事業
 - 助成金額 200万円まで
 - 申込締切 10/12(水)
 - その他、申請条件の詳細などは問い合わせてください
 - 問い合わせ 企画政策課企画調整係
Tel 23・11116
- ⑧のみ防災危機管理課
Tel 23・11111

地域密着型サービス 指定予定事業者募集

市では、日常生活圏域ごとに地域密着型サービスの基盤整備を進めるため、平成29年度にサービス事業所を開設する事業者(指定予定事業者)を公募します。応募のあった事業者の中から指定予定事業者を選定することになりますので、開設を希望する事業者は必要書類の提出をお願いします。

- 整備数
 - 1地区1ユニット
 - 日常生活圏域 市内全域
- 応募方法 事前相談をしたうえで、必要書類を提出
- ※公募要項・必要書類様式は福祉課介護支援係に備え付けています(市ホームページからもダウンロード可)
- ※この公募は、指定予定事業者を選定するものです。サービス事業者として指定するものではありません。指定申請は別途必要となります
- 事前相談期間 10/11(火)～28(金)

潮彩だより

甲冑・官女着付体験

源平最後の戦い「壇ノ浦の合戦」にタイムスリップ!総重量約20kgの甲冑や、きれいな官女の衣裳着付けが体験できます。

- 日時 10・11月の日曜・祝日
- 受付は 14:30まで
- 場所 長府毛利邸 (下関市長府惣社町)
- 参加料 500円 (子ども用は1,000円)
- ※カップル限定まちあるきプラン 2人で2時間2,000円 ※別途、入場料として大人200円、小・中学生100円が必要
- 問い合わせ 長府毛利邸
Tel 083・245・8090

「食」から地域の健康づくり! 食生活改善推進員養成講座を受講してみませんか

食べることが好き、料理に興味があるという皆さん、地域の仲間と一緒に、食による健康づくりをしてみませんか。過去の受講生からは「食に関する知識が広がった」「健康的な食事のコツが分かり、料理のレパートリーが増えた」「楽しく活動できる仲間が増えた」といった感想が寄せられています。

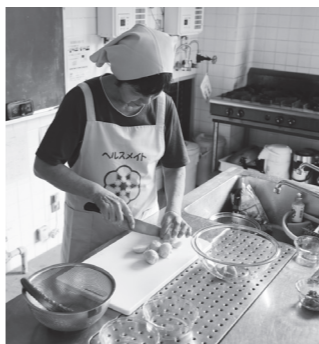

▲調理実習を通して「食」を学ぶ

課	日時	場所	内容
1	11/8(火) 9:30～12:00	長門市保健センター	開講式、食生活改善推進員を知ろう
2	11/29(火) 9:30～14:00	長門市保健センター	食品衛生について学ぼう、調理実習してみよう
3	12/16(金) 9:30～11:30	長門市保健センター	運動について勉強しよう、「ウォーキングで健康づくり」参加
4	1/10(火) 9:30～14:00	長門市保健センター	健康づくり・健康日本21 食事バランスガイドを学ぼう
5	1/17(火) 9:30～14:00	長門市保健センター	調理実習してみよう、献立作成
6	1/31(火) 9:30～14:00	長門市保健センター	食育について・調理実習、閉講式

■ 申し込み・問い合わせ
油谷保健福祉センター
Tel 33・3021

- 応募受付期間 11/1(火)～25(金)
- ※受付時間は9:00～17:00 (土・日曜、祝日を除く)
- 申し込み・問い合わせ 福祉課介護支援係
Tel 23・1158

- 対象 市内に在住、または勤務・通学する20～64歳の男女
- 参加料 無料
- 持参物 体育館シューズ、タオル、飲み物など
- 申込締切 10/17(月)
- 申し込み・問い合わせ 生涯学習スポーツ振興係
スポーツ振興係
Tel 23・1295

体力・運動能力テスト 参加者募集

自分の体力・運動能力が一般的にはどのくらいなのか確かめてみませんか。

水辺の環境美化を
海岸や港湾、河川に生ごみや空き缶、ペットボトルなどの生活「ゴミ」や、釣り・バーベキューなどのゴミを捨てる行為は違法です。不法投棄をやめ、市民みんなできれいな長門市を守っていきましょう!

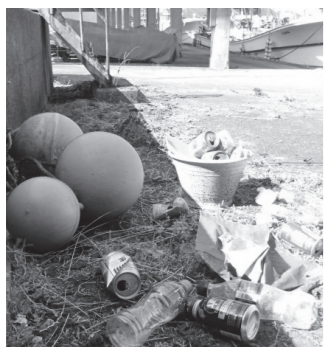

▲不法投棄は違法です

■ 問い合わせ
生活環境課環境衛生係
Tel 23・1134

おかげさまで オープン3周年 見学会開催 10月30日(日) 広告

ご来館いただければ、もれなく「メモリアルノート」&「粗品」プレゼント!!

～皆様に愛されつづけるホールを目指して～

ベルコシティホール長門
お葬儀/法要等24時間受付対応いたします。

〒759-4101 長門市東深川733-1 まごころ
☎0837-23-0556

心あたたまるご葬儀を -心のかよう-

coop 葬祭

年中無休 24時間受付
[HP] http://www.coop-s.co.jp/

mini さくらながと
ホール 長門店 長門市東深川785番地10 (駅前区)
☎0837-22-4444
☎0120-02-0405

長門市くじら資料館 臨時休館のお知らせ

館内の施設整備のため、くじら資料館を臨時休館します。

臨時休館日 10/19(水)

問い合わせ

生涯学習スポーツ振興課

文化財保護室

Tel 23・1264

認知症相談会

「家族の物忘れがひどい」「認知症かもしれない」などの相談に専門スタッフが応じます。

日時 10/14(金)

14:00～16:00

(受付 13:30～)

場所 長門市地域医療連携支援センター

内容

・認知症専門医による相談

・三隅病院院長 國生成司氏

・高齢者保健福祉サービスや介護保険などの制度紹介

定員 3人

参加料 無料(要申込)

申し込み・問い合わせ

地域包括支援センター

Tel 23・1244

くらしの情報 みんなの 掲示板

ながと鉄道まつり

日時 10/15(土)

10:00～15:00

場所

JR長門鉄道部運転支所

内容

展示コーナー 鉄道グッズ、ヘッドマーク ほか

見学コーナー DE10ディーゼル機関車、保守用車 ほか

体験コーナー ミニ新幹線乗車、キハ120系運転 ほか

入場料 無料

問い合わせ

JR西日本長門鉄道部

Tel 22・2607

発達障害を考える会 ブルースター講演会

日時 11/5(土)

13:00～16:00

(受付 12:30～)

場所 長門市地域医療連携支援センター

Tel 23・1244

内容
講演 「発達障害がある子どもたちの育ちを『性』の視点から考える」
講師 川上ちひろ氏
(岐阜大学医学部医学教育開発研究センター助教)

参加料 無料

申し込み・問い合わせ

ブルースター事務局

Tel 37・3525

MAIL road_sky@yahoo.co.jp

※当日参加も受け付けます

萩看祭

日時 10/15(土)

10:00～15:00

場所 萩看護学校

内容 足浴、身体測定、軽食、フリーマーケット ほか

問い合わせ 萩看護学校

Tel 0838・266500

山口県最低賃金の改正

最低賃金 1時間753円

効力発生日 10/1(土)

問い合わせ

山口労働局労働基準部賃金室

Tel 083・9950372

長門大津駅伝大会 交通規制に協力を

第64回長門大津駅伝大会が10月15日(土)に開催されます。

例年、応援者の車などで道路が渋滞し、選手の走路妨害とともに交通事故の危険性が指摘されています。応援は安全な場所で行い、車の移動は迂回路を利用してください。また、選手が通過するまでの間、車両などの通行を制限することがありますので、協力をお願いします。

通過予定時間・区間距離

通過予定時間	区間距離
10:20	1区 3.5km
10:31	2区 3.2km
10:41	3区 3.0km
10:51	4区 3.4km
11:02	5区 3.9km
11:14	6区 3.8km
11:26	

スタート 三隅中学校前

第1中継所 沢江消防機庫前

第2中継所 長門土木建築事務所前

第3中継所 只の浜

第4中継所 大内山

第5中継所 一元バス停

ゴール ラポールゆや駐車場入口

日時 10/15(土) 10:20～

区間 三隅中学校前～ラポールゆや

問い合わせ 長門市体育協会 Tel 22-3540

《第64回長門大津駅伝大会コース》



県西部でニホンジカ 捕獲事業を実施

実施期間

11/1(火)～平成29年3/31(金)

実施方法

銃猟・わな猟による捕獲

注意 山に入るときは目立つ色(黄色・オレンジ色など)の衣服を着用してください

※白色はシカと誤認される恐れがあるため、避けてください

問い合わせ

山口県環境生活部自然保護課

自然・野生生物保護班

Tel 083・9333050

社会的ひきこもり 家族教室

社会的ひきこもりに悩んでいる家族を対象に、教室を開催。

日時・場所(全3回)

10/27(木) 13:30～16:00

11/10(木) 13:30～16:00

12/15(木) 13:30～16:00

長門健康福祉センター ほか

参加料 無料(要申込)

申し込み・問い合わせ

長門健康福祉センター

Tel 22・2811

文化情報

10月は「臓器移植」と「骨髄バンク」推進月間

骨髄バンクのドナー登録条件

・18歳から54歳までの健康な人

・体重が男性45kg・女性40kg以上

※登録には2ccの採血が必要

登録受付日時(要予約)

毎月第4火曜日 15:00～16:00

登録受付・問い合わせ

長門健康福祉センター

Tel 22・2811

ラポールゆや

Tel 33・0051

ロバの音楽座 「オンガツカイ」

とき 10/15(土)

16:30開場

17:00開演

入場料

中学生以上 1,000円

4歳以上小学生以下 800円

親子ペア 1,500円

※全席自由・税込

発売日 発売中

Tel 22・2811

香月泰男美術館 展覧会

画家からの贈りものII

新収蔵作品より

会期

開催中～平成29年1/16(月)

香月泰男は、明治44年に三隅に生まれ、故郷を愛し、その地で創作活動を行った画家です。

香月の作品は、死後も遺族により大切に保管されてきました

が、平成27年2月に2,300点を超える絵画作品、資料類が長門市へ寄贈されました。

寄贈作品を披露する展覧会の第2弾として開催する本展では、香月が晩年に描いた海外の風景や、香月が収集したルオー、ミロの作品などを紹介します。

開館時間 9:00～17:00

※入館は16:30まで

休館日 火曜日

入館料 一般 500円

小中高生 200円

※市内在住者は、住所の分かるもの(運転免許証など)を提示すると、無料入館できます

第18回香月泰男 ジュニア大賞絵画展

全国の小中学生を対象に募集した絵画作品の中から、入賞・入賞作品65点を紹介します。

会期

10/30(日)～平成29年1/16(月)

今月の一点 展示作品の中から注目的一点を紹介します。

美人草

香月泰男は、黄土色と黒色によるモノトーンの表現が特徴的な画家ですが、晩年には「黒に束縛されず、赤いものは赤く描こう」という香月の言葉のとおり、鮮やかな色彩が見られるようになります。

本作では、黒と黄土色の背景に朱色の鮮やかな「美人草(けし)」が描かれています。

※香月泰男「画家のことば」

新潮社、1974年

ルネッサながと

雪まろげ

とき

11/19(土)

13:30開演

出演

高畑淳子、榎原郁恵

柴田理恵、青木さやか

山崎静代、湖月わたる

的場浩司 ほか

入場料

1階席 6,800円

2階席 6,300円

※全席指定・税込

会場 劇場

発売日 発売中

第10回「大津あきら杯」
北浦選抜歌謡コンクール

とき 12/4(日)

第1部 10:00開演

第2部 13:00開演

入場料 1,500円

※全席自由・税込

※当日500円増

会場 劇場

発売日 発売中

Tel 26・6001