# 長門市 津波ハザードマップ No.11

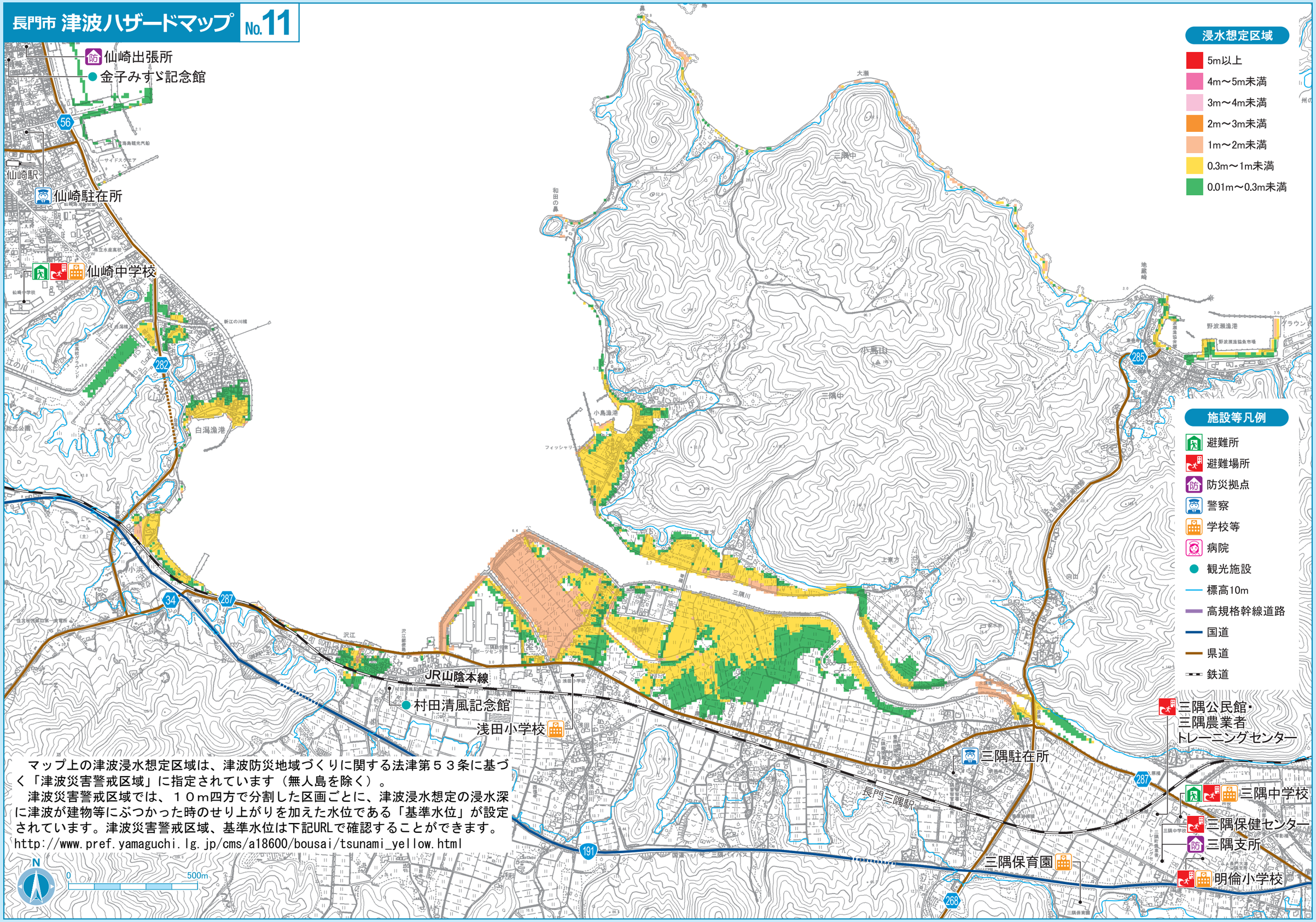


マップ上の津波浸水想定区域は、津波防災地域づくりに関する法津第５３条に基づく「津波災害警戒区域」に指定されています（無人島を除く）。

津波災害警戒区域では、１０ｍ四方で分割した区画ごとに、津波浸水想定の浸水深に津波が建物等にぶつかった時のせり上がりを加えた水位である「基準水位」が設定されています。津波災害警戒区域、基準水位は下記URLで確認することができます。

http://www.pref.yamaguchi.lg.jp/cms/a18600/bousai/tsunami_yellow.html