令和８年度版

切れ目のない子育て支援一覧

※事業のうち抜粋して紹介

New! 新規事業

拡充事業

子育て世代に選ばれるまちを目指して

結婚

出会い創出支援事業

萩市・美祢市と広域連携による結婚相談所を開設し、結婚を希望する独身男女の結婚活動の支援を行います。

子どもを授かりたい

妊娠前 不妊治療費助成事業

不妊治療に関する助成要件や助成額を拡大。

出産

妊娠中～15歳 オンライン健康医療相談

スマートフォンから、ビデオ通話やメールなどで小児科・産婦人科に関して無料で相談することができます。

利用者からもとても好評です！

夜間相談
平日18時～22時
LINEで直接、相談できます

いつでも相談
24時間以内にメールで回答

日中助産師相談
平日 13 時～ 17 時

妊娠中～ 妊産婦アクセス支援事業

分娩取扱施設が遠方となる妊婦の分娩時の移動にかかる交通費や出産前待機のための宿泊費を助成します。

妊娠中 妊婦健康診査

母子手帳アプリ
ハローベイビーながさぼ by 母子モ

産後 産後ケア事業

出産後に育児などの支援が必要な母子を対象に、医療機関に宿泊または助産師が自宅を訪問し産後ケアを実施します。

産前～産後 妊婦のための支援給付・妊婦等包括相談支援事業

出産準備や子育てにかかる費用の負担軽減を図るため、経済的支援と伴走型相談支援を一体的に実施します。

産前～18歳 子育て世帯訪問支援事業

家事・育児に負担を抱える子育て世帯、妊産婦、ヤングケアラーの方などがいる家庭を訪問支援員が支援します。

就学

小学校1~6年生 放課後児童クラブ・放課後子ども教室

子育てする家庭の負担の軽減、そして、子どもの安全で健やかな居場所を確保するために、放課後児童クラブ・放課後子ども教室を開設しています。夏・冬・春休みなど長期休暇期間中のみの利用も可能です。

小・中学校 入学エール給付金

小・中学校に入学する子どもがいる家庭に、祝金として給付金を支給します。
(小学生は５万円、中学生は 10 万円)

小・中学校 キャリア教育

民間企業と連携して、子どもたちの自己実現やキャリア形成を目指す「長門夢みらいフェスタ」（幼小中対象）や「長門しごと発見プログラム」（中１生対象）、「キャリア教育プログラム」（中２生対象）を行います。

小・中学校 教育支援センター

子どものことで、困っていること、悩んでいることなどご相談ください。
児童生徒の学習支援や生活指導など可能な限り対応します。

中学校 子どもにやさしい環境づくり

中学生の学習支援教室

小・中学校 修学旅行費の補助

小学生は上限１万円、中学生は上限２万５千円)

中学校 中学校部活動地域移行

市営地域クラブ「NAGATOスポーツ・カルチャークラブ（通称:Nクラ）の運営（R7 年８月～）

小学校1~6年生 フッ化物洗口

小学校1・2年生 楽しく学ぶ英会話支援

小・中学校
- 学校給食費無償化
- 学校給食食育充実事業

産後2週間・1カ月 産婦健康診査

産後0～3歳 新生児聴覚検査・１歳児健康診査事業

妊娠中～乳幼児 歯の健康づくり

妊婦歯科健康診査、むし歯予防教室を実施しています

こども家庭センター

家庭・こども・子育てのことなど妊娠期から子育て期までのあらゆる悩みや困りごとに応じる総合相談窓口です。

妊娠中～18歳 養育支援訪問

養育についての困りごとや悩みに対し、保健師等の専門スタッフが自宅を訪問し、相談・助言を行います。

産後 すくすく赤ちゃん応援券

指定店舗でおむつなどの購入に利用できる応援券を支給します。

0～18歳 乳幼児・子ども医療費助成

乳幼児から高校３年生（18 歳到達）までの医療費の完全無償化

乳児1歳未満 未熟児養育医療給付

0～2歳未就園 こども誰でも通園（無償化） New!

就労状況に関わらず、０～２歳の未就園児を月 10 時間以内で、保育を実施します。

0～6歳 子育て支援センター

0～6歳就園中 保育料無償化

すべての園児の保育料を無償化します。

0～6歳就園中 公立保育園ＩＣＴ化

0～6歳 医療的ケア児の保育

0～6歳 一時保育

3～5歳 副食費助成

保育園のおかず代は全額公費で負担します

0歳～就園中 保育園・認定こども園で使用済みおむつ廃棄

0～6歳就園中 休日保育

さまざまなニーズに対応した保育サービス！

0～6歳就園中 障害児保育

0～12歳 病児保育

3歳 ３歳児健康診査に弱視早期発見のための屈折検査導入

0～18歳 子育て短期支援事業

0～18歳 こども食堂などつながりの場づくりを支援

0～12歳 ファミリーサポートセンター

3～15歳 こども文化パスポート

1・6歳 すこやか予防接種 おたふくかぜワクチン接種費用の一部助成

成人

18歳 成年到達応援

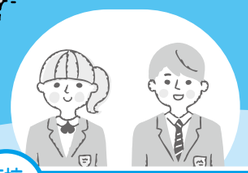

高校1~3年生 高等学校生徒通学費支援

20歳 二十歳のつどい（旧成人式）開催

医療・福祉系人材確保

大学などを卒業後、市内で医療または福祉の専門的職業に従事する人を対象に、奨学金の返済の支援を行います。これにより、本市の将来を支える人材の確保と若者の市内定着を図ります。