



人口（ ）内は先月比	火災・救急（ ）内は今年累計	船舶海難・人身事故
人口 31,713人（-39）	火災 建物0（5）	船舶海難 隻数0（4）
男 14,723人（-20）	林野0（2）	死亡者・行方不明0（0）
女 16,990人（-19）	車両0（2）	人身事故 人数0（7）
世帯数 15,617世帯（ 1）	船舶0（0）	死亡者・行方不明0（2）
出生 10人 死亡 44人	その他1（11）	（ ）内は今年累計
転入 36人 転出 41人	合計1（20）	
	救急 140（1,782）	



お知らせ

障害者控除、医療費控除を受ける人へ

市では、確定申告および市・県民税申告に使用する次の書類の交付申請を受け付けます。

高齢者の障害者控除対象者認定書

対象

令和4年12月31日現在、精神や身体に障害があり、身体障害者手帳などを持っていない65歳以上の高齢者で、市で定める認定基準に該当する人

おむつ使用確認書

対象

左記の両方を満たす人
 ・医療費控除のおむつ代を受けるのが2年目以降の人
 ・有効期限が令和4年中の要介護認定、要支援認定を持ち、一定の基準を満たす人

共通事項

■受付開始日 1/4（水）
 ※申請から書類交付までは1週間程度かかりますので、余裕をもって申請してください

問 高齢福祉課介護支援班

☎ 23-1158

資料をそろえてスムーズな税金の申告をお願いします

☎ 税務課市民税班 ☎ 23-1124

令和4年分所得の市・県民税、所得税の申告時期が近づいてきました。所得税の確定申告が不要な人でも、市・県民税申告が必要な場合があります。

市・県民税申告が必要かどうかの判定は、広報紙と同時に配布される別冊（市・県民税申告の手引き）で確認できます。

■必要な人が申告をしなかった場合

国民健康保険などの各種保険料や公営住宅、保育園などの料金が正しく算定できなかったり、各種給付・軽減などの行政サービスを適切に受けられない場合があります。また、所得証明書や市・県民税の課税証明書などの交付が受けられません。
 ※無収入の人、あるいは収入が遺族年金・障害年金だけの人は、市・県民税申告が必要です

市が主催する申告相談の日程や詳しい内容については広報「知っちょこ」2月号に掲載します。新型コロナウイルス感染症などの感染拡大防止対策を講じた上で実施する予定ですが、感染拡大防止のためにも、e-Taxによる申告をお勧めします。

※申告会場内が密にならないよう、計算や資料の整理、帳簿の記帳を必ず済ませてから申告会場へお越しください



申告を行う人は必ず準備
給与や公的年金の源泉徴収票
マイナンバーカードもしくはマイナンバー通知カード
税務署から送付された「確定申告のお知らせ」（ある人のみ）
社会保険料控除や生命・地震保険料控除を受ける人
各種支払証明書や領収書
医療費控除を受ける人
医療費の領収書、支払証明書、医療費通知書、またはそれらを計算し作成した「医療費控除の明細書【内訳書】 ※人ごとに、病院別、薬局別に合計金額の計算をしてください ※確定申告をする場合は、「医療費控除の明細書【内訳書】」を作成して添付する必要があります。様式は国税庁ホームページからダウンロード、または税務署に用意してあります
各種事業所得のある人
帳簿の整理
申告に必要な領収書など
満期になった生命保険金や民間の個人年金の支給を受けた人
保険金支払明細書や年金支払証明書

図書館へ行こう

本館 ☎26-5123
分館 ☎33-0051

休館日 ※4(水)は本館のみ
1(日)～4(水)、9(月)、10(火)、
16(月)、23(月)、30(月)

年始の開館について

本館 1/5(木)から開館します
分館 1/4(水)から開館します

新春特別企画

【その1】1/7(土)

図書館福袋(対象:高校生以上)
本館で本を借りた高校生以上の人
限定20人に福袋(おみくじ付)
をプレゼントします!

【その2】1/8(日)

図書館福袋(対象:中学生以下)
本館で本を借りた中学生以下の人
限定20人に福袋(おみくじ付)
をプレゼントします!

新着図書(一部)本館

「老害の人」内館牧子、「君といた
日の続き」辻堂ゆめ、「倒産続き
の彼女」新川帆立、「感覚過敏の
僕を感じる世界」加藤路瑛、「運
動脳」アンデシュ・ハンセン

新着図書(一部)分館

「あんの信じるもの」柴田よしき、
「タラント」角田光代、「レッドゾ
ーン」夏川草介、「あなたへの挑戦
状」阿津川辰海・斜線堂有紀、「祈
りも涙も忘れていた」伊兼源太郎

映画上映会(入場無料)

「スパイダーマン/ホームカミング」
(133分)【音声:英語、字幕:日本語】
※入場者は20人まで(先着順)
※マスク着用をお願いします
上映日・上映開始時間

10:00～	1/18、20、22
14:00～	1/17、19、21

今月のおすすめ本

「事件は終わった」

降田 天 / 著、集英社 / 出版

刃物を持った男が妊婦を襲い、
助けに入った老人を刺殺した。
<地下鉄S線内無差別殺傷事件>
偶然にもその場に居合わせた人た
ちの事件のその後を描いた連作短編
集。事件現場から一目散に逃げ出
した男を襲う正体不明の音、「霊が見
える」と言い出した被害者妊婦など
全6編を収載。



車検時に必要な納税証明書の
提示が原則不要になります

1月から、軽自動車税(種別
割)の納付情報を、軽自動車検
査協会がオンラインで確認でき
る「軽JNKS」の運用が開始
されます。

これにより、車検時に継続検
査窓口での「納税証明書の提示」
が原則不要になります。

■注意点

・「軽JNKS」は三輪・四輪
が対象です。二輪の小型自動
車(排気量250cc超の二輪車)
は、これまでどおり納税証明
書の提示が必要です

・軽JNKSに納付情報を登録
するまでに、軽自動車税(種
別割)を金融機関の窓口やコ
ンビニで納付後、一定の日数

☎23-1124

■納税証明書が必要な場合

■受付期間

☎27-0320

■場所

☎23-1245

■日時

☎26-3168



就学指定校変更の 申し立てについて

教育委員会では、住所(行政
区)に基づき入学する小・中学
校を指定しています。

「家庭の事情」「登下校の安全」
「教育的配慮」「部活動」などの
理由がある場合は、就学指定校
の変更について申し立てを行う
ことができます。

■受付期間

1/16(月)～31(火)

※来年度の入学事務の関係上、
受付期間を設けていますが、
期限を過ぎた後に変更を申し
立てたい理由が生じた場合
は、その時点で学事班までご
相談ください

■場所

市役所本庁北側駐車場
※400ml限定の献血を行います
※献血カードまたは献血手帳、
免許証などの本人確認書類を
ご持参ください

■日時

9:30～11:30
12:45～16:00

街頭献血のお知らせ

市では、次のとおり街頭献血
を行います。

新型コロナウイルス感染症の
影響により献血協力者の深刻な
減少が続いています。安定した
血液供給を維持するため、ご協
力をよろしく願います。

海のもしもは「118番」

仙崎海上保安部では、本年も
長門の海の「安心」「安全」を
守るべく努めてまいります。

海上保安庁では毎年1月18日
を「118番の日」と定め、周
知活動を行っています。

118番は、海の事件事故に
迅速かつ的確に対応するため、
海上保安庁の緊急通報用電話番
号として平成12年5月に運用が
始まりました。

**令和4年度
重度障害者福祉手当**

■申請受付期間

1/4(水)～2/28(火)

■申請受付場所

地域福祉課障害者支援班、三隅支所、日置支所、油谷保健福祉センター、各出張所

■支給対象となる手帳

障害児(満20歳未満)

- ・身体障害者手帳1～3級
- ・療育手帳A・B
- ・精神障害者保健福祉手帳1～3級

重度障害者(満20歳以上)

- ・身体障害者手帳1級
- ・療育手帳A
- ・精神障害者保健福祉手帳1級
- ・身体障害者手帳2～3級、かつ、療育手帳Bまたは精神障害者保健福祉手帳2～3級

その他障害者(満20歳以上)

- ・身体障害者手帳2～3級
- ・療育手帳B
- ・精神障害者保健福祉手帳2～3級

■受給資格者

令和4年12月31日に長門市の住民基本台帳に記載されている次の人

- ・障害者(児)の保護者

- ・住民票上単身世帯の障害者(児) 本人
- ・同居の保護者が入院・入所している、同居の保護者が監護していないなどの理由により実質単身で生活している障害者(児) 本人

※保護者とは、親権者・配偶者・成年後見人・保佐人、その他これらに類する人など

※重度障害者・その他障害者にあつては、障害者本人が非課税世帯(令和4年度市民税所得割を納付すべき人がいない世帯)に属すること、令和4年12月31日に社会福祉施設に入所していないこと、令和4年1月1日～令和4年12月31日の間に継続した3カ月以上の入院をしていないことが要件

■手当の額(年額一人あたり)

- ・障害児 30,000円
- ・重度障害者 15,000円
- ・その他障害者 5,000円

■持参物 障害者手帳、振込先口座の通帳

※申請者以外の人への振込を希望される場合、委任状の記入が必要です

■問 地域福祉課障害者支援班

☎ 23-1243

**国民健康保険高額療養費の支給申請簡素化
対象世帯を拡大します**

長門市国民健康保険の高額療養費の支給申請について、世帯主および国民健康保険加入者が70歳以上の世帯を対象に申請の簡素化制度を導入しています。2月から対象世帯を拡大します。

高額療養費に該当する場合、通常は領収書を添付した申請が必要ですが、簡素化対象世帯については、「国民健康保険高額療養費支給申請書(申請手続簡素化該当世帯用)」を提出すること、2回目以降の申請が不要となり、自動で振込を行います。

■対象
国民健康保険料の滞納がない世帯

■手続
対象世帯には、通常の高額療養費支給申請書と「国民健康保険高額療養費支給申請書(申請手続簡素化該当世帯用)」を送付しますので、窓口で申請してください。

■問 総合窓口課保険管理班

☎ 23-1129

**資源ごみの出し方について
「注意」ください**

資源ごみの出し方について、汚れたままの状態では出されていくものや分別されないまま出されているものが散見されます。

資源・ごみ分別アプリ「さんあくる」などでごみの分け方や出し方をご確認の上、適切な分別とリサイクルの推進にご理解とご協力をお願いします。

■問 生活環境課廃棄物対策班

☎ 23-1249

■蜜蜂飼育届の提出について

蜜蜂を飼育する人は、養蜂振興法に基づき、毎年1月1日時点の蜜蜂の飼育状況や飼育計画について記載した「蜜蜂飼育届」を提出する必要があります。

■提出先
農林水産課

※様式は農林水産課で受け取ることができます。手数料はかかりません

※自宅住所地以外の場所で蜜蜂を飼育する場合は、「蜜蜂転飼許可申請書」などの提出が必要となります

■提出期限 1/17(火)まで

■問 山口県長門農林水産事務所畜産振興課

☎ 37-5606

**■長門市観光に関する
住民満足度調査について**

市では、本年度から始まった第3次長門市観光基本計画において、行動計画に「シビックプライド醸成による観光人材の育成」を掲げ、「観光地ながと」の目的や方向性の市民への周知、定着とシビックプライドの醸成に取り組んでいます。

今回、市民の皆さんが感じる「観光地ながと」についての考えを広く聞くため、アンケート調査を実施することにしました。皆さんのご協力をお願いします。

■アンケート期間
1/1(日)～31(火)

■アンケート回答方法
左記の二次元コードを読み取り、設問にご回答ください。

■問 観光政策課

☎ 23-1137
長門市観光コンベンション協会
☎ 27-0074



長門市民駅伝大会

交通規制に「協力を

「第69回長門市民駅伝大会」が1月29日(日)に開催されます。

例年、応援者などの車で道路が渋滞し、選手の走路妨害や交通事故の危険性が指摘されています。駅伝コースにあたる道路では、選手が通過するまでの間、車両などの通行を制限することがありますので、警備役員などの指示に従ってください。コース、選手の通過予定時間などは

次のとおりです。大会が安全に進行できるように、皆さんのご協力をお願いします。

☎ 22-3540



長門市民駅伝大会コース

■日時 1/29(日) 10:50~12:50
■区間 通大湊交差点~長門市役所南側市道



通過予定時間・区間距離

男子 10:50 通大湊交差点スタート

10:50	11:04	11:13	11:22	11:34	11:44	11:58
○ 1区	○ 2区	○ 3区	○ 4区	○ 5区	○ 6区	○
4.26 km	3.00 km	2.51 km	3.76 km	2.90 km	4.10 km	
通大湊交差点	紫津浦	大日比公会堂	新谷宅前	立正佼成会	宮尾医院	市役所

女子/小学生 10:50 八坂神社前スタート

10:50	10:56	11:02	11:08	11:13	11:20	11:28
○ 1区	○ 2区	○ 3区	○ 4区	○ 5区	○ 6区	○
1.74 km	1.90 km	1.50 km	1.40 km	1.85 km	2.25 km	
八坂神社前	吉田宅前	立正佼成会	友愛荘	宮尾医院	田屋公会堂	市役所

■市役所前から長門簡易裁判所前の市道は、大会当日11時~13時30分の間、車両通行止めになります

令和5・6年度

入札参加資格申請

市が発注する建設工事や物品その他の業務の入札に参加を希望する業者は、入札参加資格申請をして登録する必要があります。申請要領に従って手続きをしてください。

なお、申請要領や様式は、市ホームページの「行政情報」↓「入札・契約情報」からダウンロードしてください。

■受付期間 2/1(水)~28(火)

※土日、祝日は除く

■監理管財課 ☎ 23-1120

JR山陰線・美祿線
集中工事による運休について

■山陰線(長門市駅~小串駅)

■実施日 1/17(火)~20(金)

■運休時間帯

10:00~16:30(予定)

■美祿線(厚狭駅~長門市駅)

■実施日 1/25(水)

■運休時間帯

10:00~16:30(予定)

※運休区間においてバスなどによる代行輸送を実施します

■産業戦略課地域交通対策班

☎ 23-1138

西日本旅客鉄道株式会社山口

支社

☎ 0839-72-7455

地雷撤去のため
書き損じハガキを集めています

カンボジアの地雷被害をなくすため、書き損じハガキなどを集めて換金し、地雷撤去団体へ寄付しています。ハガキ2~3枚で1㎡の地雷撤去費用になります。

■対象品

書き損じハガキ、未使用ハガキ、未使用切手、未使用テレフォンカード、QOOカードなど

■期間 3/31(金)必着

■送付先 〒814-0002

福岡県福岡市早良区西新

1-7-10-702

(二財)カンボジア地雷撤去

キャンペーン宛

☎ 092-833-7575

令和5年小型免許
更新講習について

■日時 1/29(日)

9:30~ 受付

10:00~ 講習開始

■場所 長門市立図書館

■持参物

操作免許証

・写真2枚(縦4.5cm×横3.5cm)
・ポートサイズ(スピード写真可)

・免許証に記載されている現住所などに変更がある場合は本籍地記載の住民票(一通)

・小型免許更新講習受講の場合、は9,000円(郵送料込み)

・小型免許失効再交付講習(有効期限を過ぎた場合)を受講の場合は14,900円(郵送料込み)

※詳細については、事前に問い合わせください

■関門海技免許センター

☎ 083-266-4029

県道依山長門古市停車場線
通行止めについて

橋りょうの架け替え工事を行うため、終日通行止めとなります。県道美祿油谷線砂利ヶ峠バイパスへの迂回をお願いします。

■通行止めの区間

依山安田(大笹トンネル)~

日置中畑(畑ダム)

■通行止めの期間

1/10(火)~8月上旬

■時間 終日

■山口県長門土木建築事務所

☎ 22-5318



募集

学校給食センター

物資納入業者募集

学校給食センターでは、食材の納入について、登録業者の中から納入業者を決めることにしています。

登録希望業者を次のとおり募集します。

■登録申請要件

- ・市内に事業所を有していること（教育委員会が特に認める場合を除く）
- ・食品に関する法律および諸規程を遵守していること
- ・発注する食材の品質、規格および数量を確保でき、指示する日時および場所に確実に納入できること

提出書類

- ・学校給食用物資納入業者登録申請書
- ・身分証明書（個人の場合）
- ・市税の滞納がないことの証明（完納証明書）
- ・営業に必要な許可証の写し
- ・収支を明らかにする書類（個人の場合は損益計算書または収支内訳書。法人の場合は貸

借対照表および損益計算書）申請できない人

- ・地方自治法施行令第167条の4に該当する人
- ・営業に際して許可などが必要とされる場合において、これを受けていない人
- ・市税を滞納している人

受付期間 2/1(水)～17(金)

※土日、祝日は除く

受付時間 8:30～17:00

■受付場所

学校給食センター

■提出方法

持参または郵送（郵送の場合は2/17(金)必着）

■登録期間

令和5年4/1(土)から令和6年3/31(日)まで

■審査結果

令和5年3月中旬に郵送にて通知します。

■問 学校給食センター

☎ 23-1333

農業委員・農地利用最適化

推進委員募集

市では、農業者個人や団体および関係者による候補者の推薦、応募で農業委員・農地利用最適化推進委員を募集します。

農業委員

募集人数 19人

任期

7/20(木)～令和8年7/19(日)

農地利用最適化推進委員

募集人数 21人

任期

7/20(木)以降の委嘱日

令和8年7/19(日)

共通事項

■役割

- ・農地の権利移動、転用許可に関する現地調査
- ・担い手の農地の集積・集約化、遊休農地の発生防止・解消や新規参入の促進に関する現地調査
- ・農家からの相談対応や農家への助言・指導など
- ※農業委員のみ、毎月開催の農業委員会総会における農地の権利移動、転用許可などの審議・決定

■申込方法

農業委員会事務局、各支所・出張所に備え付けの応募用紙に必要事項を記入し、農業委員会事務局へ提出

■募集期限（必着）

1/31(火)まで

■その他

農業委員と農地利用最適化推進委員の兼任はできません

申込者などに関する内容（応募者や推薦者の氏名、職業・年齢・経歴、農業経営状況、推薦・応募理由など）を公表します

ご了承ください

応募資格などの詳細は問い合わせください

■問 農業委員会事務局

☎ 23-1165

市民写真投稿コーナーに

写真を投稿しませんか

広報では、家族や友達と撮影したとっておきの写真を募集しています。あなたの撮影した写真を広報紙の裏表紙に掲載し、思い出に残しませんか。

■申込方法

持参または郵送、メールで申してください。

■応募期間 随時受付

※詳細についてはホームページをご覧ください

▼ホームページはこちらから



■問 企画政策課 ティセールス推進班（広報担当）

☎ 23-1117

ご葬儀運営スタッフアルバイト募集 広告

業界初心者大歓迎

経験能力 < 人柄重視

- ・人を喜ばせることが好き
- ・感謝ややりがいを感じたい

時給 1,100円～1,500円

ご葬儀のサポートアシスタントです

感謝で送るお葬式 事前相談も承ります

心のかよう まずはお電話

コープ葬祭 0120-70-6014

乗らなくなったおクルマ 広告

お任せください!

高値現金買取

- ◆免許を返納された方
- ◆使用者の方が亡くなってご使用にならないお車は

カーアシスト長門 株式会社

TEL 0837-37-4949

長門市日置上6143-1(日置小学校前)

令和4年度

合同企業ガイドナンス

参加企業を募集します

■日時 3/14(火)

13:30~15:00 (予定)

■場所 ルネッサながと

■参加対象 県内の高校生、保護者、高等学校教諭

■参加企業数 30社程度(予定)

※市内または、その近隣に事業所を有する企業、主な勤務地が市内であること

■参加料

・ NPO法人つなぐ正会員企業 無料

・ 賛助会員企業 5,000円

・ 一般企業 10,000円

■内容 地域企業の紹介

※参加企業向けの事前説明会を2/15(水)14:00~16:00に開催します

■申込方法

参加申込書を、NPO法人つなぐまで郵送またはFAXでご提出ください。

次の二次元コードからオンラインでの申込も可能です。

■問 NPO法人つなぐ

☎ 27-0360



イベント・講座

長門市ただいま。

■日時

1/8(日)

13:30開場/14:00開演

■場所

ラポールゆや 大ホール

■出演

追川 礼章、黒田 祐貴

杉浦 奎介、杉江 恭輔

藤田 宏樹、村田 晃一

■内容

3年ぶり7回目となるコンサート。東京藝術大学出身のゆかいな仲間たちが楽しいステージを繰り広げます。

■入場料(全席自由・税込)

・ 中学生以上 1,000円

・ 小学生以下 無料

■問 ラポールゆや

☎ 33-0051



いきいき百歳体操体験会

いきいき百歳体操は高知県発祥の体操で、手首や足首にも

りを装着し、椅子を使ってゆっくり身体を動かす運動です。地域で介護予防に効果的な筋力体操を行ってみませんか。

■日時 1/31(火)

14:00~15:30

■場所

フジ長門店2階 特設会場

■定員 先着20人

■参加費 無料

■申込期限 1/24(火)

■問 長門市地域包括支援センター

☎ 23-1244

家族介護教室

■日時 1/22(日)

10:00~11:30

■場所 物産観光センター

■内容

演題「認知症の方の食支援」

最新までおいしく安全に食べるためにー」

認知症による食べることの困難さとそのケアについて

■講師 言語聴覚士

河辺 貴久子 氏

対象

市内在住で介護を行っている家族や近隣の援助者など

■定員 20人程度

■参加費 無料

■問 訪問 S T ステーション

astoria (河辺)

☎ 090-7727-9011

大切なひとに贈る

フラワーアレンジメント教室

■日時 1/28(土)

10:00~12:00

■場所

市役所4階会議室1、2

■募集人数 30人(先着順)

■募集期間 1/5(木)~16(月)

■講師

フラワー装飾技能士

末永 有紀 氏

■持参物 花用と事務用の2種類のはさみ

■参加料 1,000円

■問 市民活動推進課活動推進班

☎ 23-1172



創る支える未来 広告

みんなの知っている建物も、見えないところで支えている。鉄で未来をつくる会社

ヤマネ鉄工建設グループ

0837-37-4141 saiyou@yamanekkou.co.jp www.yamanekkou.co.jp 〒759-4401 山口県長門市白置上885番地

Happy New Year! 広告

マッシュイン 英会話教室 Marsh English Conversation School ●幼児~大人クラスあり ●英検レッスンあり ●個人・グループレッスンあり ☎0837-22-3898 正門市2区 長門市消防署前

令和4年度県選奨受賞おめでとうございます

芸術・文化・スポーツ功労

山口県ソフトボール協会

副会長

上田 豊さん

77歳(東深川)

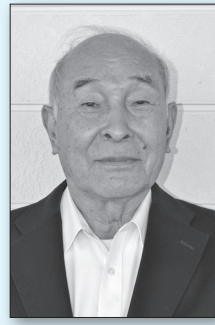

社会活動功労

長門警察署少年相談員

連絡会副会長

佐々木 国生さん

64歳(三隅下)



産業功労(団体)

農事組合法人河原

代表理事 金本 健さん



全国大会激励

ISPSハンダ全国中学校・

高等学校選抜ゴルフマツチプ

レー選手権大会/令和4年12

月5日(月)〜8日(木)/カヌチャリ

ゾートカヌチャゴルフコース

(沖縄県名護市)

小川 寿興翔さん

(高川学園高等学校2年)

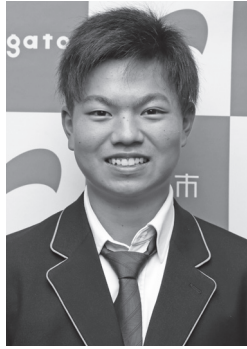

▲小川さんは仙崎出身

▼第9回全日本女子総合選手権

シニア女子の部(ドッジボー

ル)/令和4年12月11日(日)

/アダストリアみとアリーナ

(茨城県水戸市)

中野 葵さん

(長門高等学校2年)



▼第9回全日本女子総合選手権

DIIGの部(ドッジボール)

/令和4年12月11日(日)/アダ

ストリアみとアリーナ(茨城

県水戸市)

西京ガールズ(敬称略)

林 珂名(深川小学校6年)

平井 未空(深川小学校6年)

石田 紗雪(深川小学校5年)



▲左から林さん、石田さん、平井さん

▼第17回全国高校生英語デー

ベート大会Online/令

和4年12月17日(土)〜18日(日)

オンライン開催

大津緑洋高等学校英語部

(敬称略)

岡嶋 ほの花(2年生)

岡本 渚(2年生)

木下 結衣(2年生)

谷 和輝(2年生)

豊田 陽菜(2年生)

吉村 穂夏(2年生)



▲英語部の皆さん。今回で4年連続の全国大会出場

▼第102回全国高等学校ラグビー

フットボール大会/令和4年

12月27日(火)〜1月7日(土)/東

大阪市花園ラグビー場(大阪

府東大阪市)

大津緑洋高等学校ラグビー部

(敬称略)

有馬 岳伸(3年生)

岡崎 紘大(3年生)

緒方 悠人(3年生)

金高 湧人(3年生)

志賀 柗太(3年生)

中村 壮吾(3年生)

萩原 悠天(3年生)

林 万一心(3年生)

福本 一矢(3年生)

藤野 玲央(3年生)

古谷 弘太郎(3年生)

増田 琉斗(3年生)



▲11月20日、山口県予選で優勝(ヤマネスタジアム俵山)

宮本 偉申(3年生)

宮脇 睦哉(3年生)

森本 颯太(3年生)

山根 龍法(3年生)

山村 奏太(3年生)

吉見 諒(3年生)

磯野 新(2年生)

上野 太暉(2年生)

小笠原 亜門(2年生)

川端 駿之介(2年生)

末永 昊輝(2年生)

藤田 凌毅(2年生)

八尋 柗(2年生)

柴崎 剛輝(1年生)

野村 瞭太(1年生)

増田 拓留(1年生)

三好 壮汰(1年生)

安永 壮(1年生)

文化情報

5つの文化施設を指定管理者として運営する(公財)長門市文化振興財団からイベント情報をお届けします
期 期日・期間 **時** 開催時間 **場** 場所・会場 **料** 料金 **そ** そのほか

金子みすゞ記念館 ☎ 26-5155

休館日：なし

企画展「音信川うたあかり特別企画 一詩で迎える みすゞのまなざし」

うたあかりで流れる作品を題材に、みすゞのまなざしや魅力を紹介いたします。

期 1/1(日)～31(火)

時 9:00～17:00

最終入館は16:30まで

場 本館企画展示室

出前講座「心温まるみすゞうた」

みすゞらしい優しさあふれる詩を6編紹介します。全日同じ内容です。

期 1/22(日)、29(日)

2/5(日)、12(日)、19(日)

時 16:00～17:00

場 長門湯本温泉 立ち寄り湯 恩湯

そ 詳しくは音信川うたあかり特設ホームページをご覧ください

香月泰男美術館 ☎ 43-2500

休館日：毎週火曜日、～1/3(火)

展覧会「再びの——香月泰男 作品修復の足跡」

近年修復し蘇った油彩画を一堂に紹介します。

期 ～2/12(日)

時 9:00～17:00

最終入館は16:30まで

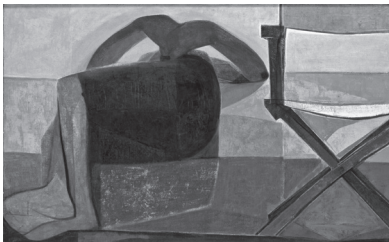

今月の1枚《春》1951年

「ルネッサながと」以外の4館については、市民などは入館無料です(運転免許証などの提示が必要です)
 ※市外の人には、4館共通券による割引制度があります

村田清風記念館 ☎ 43-2818

休館日：毎週火曜日、～1/3(火)

企画展「中原簗」

第3章「ふるさと三隅へ」

三隅出身で山口県初の女性医師・中原簗の生涯を3つのテーマ「幕末から維新へ」「済生学舎、吉岡弥生との出会い」「ふるさと三隅へ」に分けて紹介します。

期 ～3/31(金)

時 9:00～17:00

最終入館は16:30まで

料 入館料に含む

第2章「済生学舎、吉岡弥生との出会い」は長門市総合文化財センター(ヒストリアながと)で展示します。

期 令和4年12/27(火)～3/19(日)

R5 古文書講座

講師に毛利博物館顧問の小山良昌先生を招き、古文書講座を開催します。

期 2/26(日)、3/5(日)、12(日)の全3回

時 16:00～17:00

料 1,500円(資料代など)

そ 定員30人、定員に達し次第締切

くじら資料館 ☎ 28-0756

休館日：毎週火曜日、～1/3(火)

企画展「通の言葉」

通地区の独特な言葉でなく、よく使われてきた言葉をカマボコ板に表示。裏面には標準的の意味を表示することで、クイズ感覚で楽しんでいただけます。

期 1/4(水)～随時入れ替え

時 9:00～17:00

最終入館は16:30まで

料 無料(入館料に含む)

ルネッサながと ☎ 26-6001

休館日：～1/3(火)、16(月)

ながと近松文化講座 狂言教室

期 1/22(日)

時 11:00開演

料 料金は問い合わせください

第23回万作・萬斎 狂言公演

緩急に富むドラマティックな表現をご堪能いただける小舞「海人」、いかにも狂言らしいおかしみのある作品「咲嘩」、狂言のマイムとしての面白さがある「舟渡賀」の三曲を上演します。

期 1/22(日)

時 14:00開演

料 料金は問い合わせください



▲狂言「舟渡賀」

【振替公演】精華女子高等学校 吹奏楽部コンサート

期 1/29(日)

時 14:00開演

料 料金は問い合わせください

チケット発売情報

※料金、発売日などについては問い合わせください

○発売中

・夏井いつき句会ライブ

(2/23 14:00開演)

消費生活

Q&A



足を置くだけで、振動により足腰の筋肉が鍛えられる、という運動器具を通信販売で購入した。使用したところ10分も経たずに頭が痛くなり、気分が悪くなった。

A 事例のような家庭用フィットネス器具を通信販売などでよく目にしますが、楽なように見えても、身体に負担がかかることを理解しておきましょう。自身の健康状態や既往症などを考慮し、購入について慎重に判断することが大切です。

テレビショッピングなどの通信販売や店舗購入は、

クーリング・オフができません。不明な点は購入前に販売店などに必ず確認しましょう。

取扱説明書をよく読み、体調に合わせて無理のない程度に使用しましょう。異常を感じたらすぐに使用をやめ、体調不良が続くときは医療機関を受診しましょう。

～困ったときは、まず相談～ **問** 長門市消費生活センター ☎ 23-1115 **問** 山口県消費生活センター ☎ 083-924-0999