



人口 () 内は先月比

人口	31,752人	(-59)
男	14,743人	(-22)
女	17,009人	(-37)
世帯数	15,616世帯	(-22)
出生	11人	死亡 60人
転入	48人	転出 58人



火災・救急 () 内は今年累計

火災	建物 2 (5)
	林野 0 (2)
	車両 0 (2)
	船舶 0 (0)
	その他 1 (10)
	合計 3 (19)
救急	166 (1,642)



船舶海難・人身事故

船舶海難	隻数 0 (4)
	死亡者・行方不明 0 (0)
人身事故	人数 2 (7)
	死亡者・行方不明 1 (2)

() 内は今年累計



お知らせ

11、12月は滞納整理強化月間

市では、11、12月を「滞納整理強化月間」として、市徴収金(税・料)の滞納解消を図るため、文書や電話での催告や市職員が滞納世帯を訪問するなど徴収対策を強化しています。

福祉や教育、道路整備などの行政サービスを行うために重要な財源である市税(市県民税・固定資産税・軽自動車税など)や各種保険料(国民健康保険料・介護保険料・後期高齢者医療保険料)および使用料・負担金(保育料・市営住宅使用料・水道料金・下水道使用料・学校給食費)などを確保するため、また納期限内に納めていただいた人との負担の公平性を保つために徴収対策に取り組んでいます。

市税や保険料等を納めないこと

滞納処分(財産差押)へ

市税や保険料などは、納付義務者の皆さんが定められた納期限内に自ら納めるものです。納期限内までに納付がない場合は「滞納」となり、督促後も完納

しないときは法律により財産が差し押さえられます。

納付が遅れると督促状や催告書などを送付し、できるだけ早い時期の納付を促しています。それでも自主的な納付がない場合は、財産を調査し、預貯金・給与・自動車・不動産などの財産の差し押えを行うなど厳正に対処しています。今年度は、差押物件のインターネット公表を2回実施しています。

令和3年度差押件数

114件(内訳:預貯金、給与、生命保険など)

納期限内に納付を

「軽自動車の車検が来ているから」「納期限からまだ日数が経っていないから」大丈夫ということはありません。納期限内に納付をお願いします。

納付が難しい場合は、まず相談

失業や病気などやむを得ない理由で一時的に市税・料を納めることが困難な人は、放置せずに必ず相談してください。

口座振替やスマホ決済で納付

市税や料金の一部は、口座振替やスマホ決済を利用して納付することができます。令和4年度から、スマートフォン決済

「PayPay」「LINE Pay」を利用して、納付書に印刷されているバーコードを読み取ることで、24時間いつでもどこでも納付ができるようになりました。詳しくは市ホームページをご確認ください。

相談・問い合わせ		
市税	税務課徴収対策室	☎23-1126
国民健康保険料	総合窓口課保険管理班	☎23-1246
保育料	子育て支援課	☎23-1156
市営住宅使用料	建築住宅課住宅班	☎23-1186
学校給食費	教育総務課教育総務班	☎23-1257
水道料金	上下水道局管理課	☎23-1169
下水道使用料		

電力・ガス・食料品等価格
高騰緊急支援給付金について

電力・ガス・食料品などの価格高騰による負担増を踏まえ、特に家計への影響が大きい住民税非課税世帯などに対し、一世帯当たり5万円を支給します。ただし、世帯全員が住民税課税者の被扶養親族となっていない世帯は対象なりません。

支給対象

☎27-0555

令和4年度分の住民税均等割が非課税である世帯
令和4年9月30日時点で長門市に住民登録のある非課税世帯には、11月中に確認書を送付しています。支給対象となる場合には自身を確認し、早めに返送してください。

※世帯に未申告の人がいる場合は、非課税世帯であることが確認できないので確認書は送付していません。令和4年度分の住民税申告を済ませ、非課税世帯である場合に申し出てください。

予期せず令和4年1月から12月までの家計が急変し、世帯の全員が「住民税非課税相当」の収入となった世帯申請が必要となるので、要件に該当する場合は、申請時点で長門市に住民登録のある人は申し出てください。

確認書返送期限、申請期限

令和5年1/31(火)
※詳しくは市ホームページをご覧ください

問 地域福祉課(価格高騰緊急支援給付金窓口)

年末年始の業務

○通常 △午前のみ ▽午後のみ ×休み 昼9:00～17:00 夜19:00～22:00
 ※受付時間は、昼の午前は11:30まで・午後は16:30まで、夜は21:30まで

業務内容	日/曜日	12/26	27	28	29	30	31	1/1	2	3	4
		月	火	水	木	金	土	日	月	火	水
市役所の一般業務		○	○	○	×	×	×	×	×	×	○
窓口業務	戸籍謄・抄本、印鑑証明、住民票、旅券など	○	○	○	×	×	×	×	×	×	○
	死亡・婚姻などの戸籍届出 ※休日は宿直で受付	○	○	○	×	×	×	×	×	×	○
長門市応急診療所	☎ 27-0199	夜	夜	夜	夜	昼	昼	昼	昼	昼	夜
水道業務	本庁宿直 ☎ 22-2111 ※開閉栓の受付は休日と同じく休みですが、漏水などは本庁宿直で受付（宅内漏水は直接業者に連絡ください）	○	○	○	×	×	×	×	×	×	○
下水道業務	本庁宿直 ☎ 22-2111 ※業務が休みであっても、下水道管の詰まりなど緊急の場合は本庁宿直で受付	○	○	○	×	×	×	×	×	×	○
ごみ収集	廃棄物対策班 ☎ 23-1249	ごみの収集日は、各地区のごみカレンダーを確認してください 持込は長門市清掃工場（燃えないごみ）または萩・長門清掃工場「はなもゆ」（燃えるごみ）へ									
長門市清掃工場	☎ 25-3230	○	○	○	16時 まで	×	×	×	×	×	○
萩・長門清掃工場「はなもゆ」	☎ 0838-26-8716	○	○	○	○	○	○	×	○	○	○
し尿 汲み取り	長門・日置地区 長門環境管理センター ☎ 26-2752 油谷地区 油谷営業所 ☎ 32-2345 ※年内の汲み取り申込は12/19（月）まで	○	○	○	×	×	×	×	×	×	○
	三隅地区 馬場クリーン ☎ 43-0303	○	○	○	×	×	×	×	×	×	○
		○	○	○	○	○	○	×	○	○	○
斎場		○	○	○	○	○	○	×	○	○	○
市立図書館	☎ 26-5123	×	○	○	×	×	×	×	×	×	×
ルネッサながと	☎ 26-6001	○	○	○	×	×	×	×	×	×	○
ラポールゆや・図書館ゆや分館	☎ 33-0051	×	○	○	×	×	×	×	×	×	○
長門市総合文化財センター（ヒストリアながと）	☎ 22-3703	×	○	○	○	○	○	○	○	×	○
金子みすゞ記念館	☎ 26-5155	○	○	○	9時～ 16時	9時～ 16時	9時～ 16時	9時～ 16時	9時～ 16時	9時～ 16時	○
香月泰男美術館 ☎ 43-2500、くじら資料館 ☎ 28-0756 村田清風記念館 ☎ 43-2818		○	○	○	×	×	×	×	×	×	○
湯免ふれあいセンター	☎ 43-1000	○	×	○	○	○	×	×	○	○	×
日置農村活性化交流センター	☎ 37-4320	×	○	○	○	○	×	×	○	×	○
小河内公園グラウンド、長門農業者トレーニングセンター、赤崎山スポーツ遊園地、武道館、ヤマネスタジアム、三隅総合運動公園、三隅農業者トレーニングセンター、三隅勤労者スポーツセンター、日置総合運動公園、日置B&G海洋センター、油谷総合運動公園、油谷勤労者体育センター		○	○	○	×	×	×	×	×	×	○
各小・中学校体育館		○	○	×	×	×	×	×	×	×	×
総合公園テニスコート		×	○	×	×	×	×	×	×	×	×
ながとスポーツ公園	☎ 22-1807	○	○	○	×	×	×	×	×	×	○
道の駅センザキッチン ※営業時間が変更になることがあります		○	○	○	○	○	○	×	○	○	○
長門市しごとセンター「T.e.g.o」	☎ 27-0360	○	×	○	×	×	×	×	×	×	○
長門おもちゃ美術館	☎ 27-0337	○	○	12時 まで	×	×	×	×	×	○	○
ほっちゃんテレビ	☎ 23-1541	○	○	○	×	×	×	×	×	×	○

凍結・破損を防ぎましょう 水道管の冬支度を

冬場になると気温が下がり、水道管の凍結や破損などの事故が発生しやすくなります。特に気温がマイナス4℃以下になると水道管が凍結しやすくなるので注意が必要です。事前の対策や凍結した場合の対処方法について確認しておきましょう。

凍結の予防策

水道管がむき出しになっているところや、風当たりの強い場所にある水道管には、布や保温チューブを巻くなどの保温対策をとってください。

水が凍って出ないとき

凍結して水が出ないときは、蛇口や水道管に直接熱湯をかけず、タオルや布をかぶせて、ぬるま湯をゆっくりかけて焦らず溶かしてください。

水道管が破損した場合

自宅内で水道管が破損した場合は、元栓や止水栓を閉め、水道指定工事店に連絡をしてください。

上下水道局施設整備課業務班

☎ 23-11171

※夜間・休日は本庁宿直に連絡してください

図書館へ行こう

本館 ☎26-5123
分館 ☎33-0051

休館日

5 (月)、7 (水)、12 (月)、19 (月)、
26 (月)、29 (木) ~ 31 (土)

年末年始休館日のお知らせ

本館 12/29 (木) ~ 1/4 (水)
分館 12/29 (木) ~ 1/3 (火)

年末年始！おうち時間応援企画

With コロナで迎える年末年始。
おうち時間を楽しみませんか。
貸出冊数を倍増します。

期間 12/20 (火) ~ 28 (水)

対象 市内在住・在勤・在学する
個人利用者

	図書・雑誌	視聴覚資料
本館	最大 20 冊まで	最大 4 本まで
分館	最大 10 冊まで	最大 4 本まで

映画で満喫！クリスマス特集

上映日	上映時間	上映タイトル
12/24 (土)	10:00 ~ 11:45	めぐり逢えたら (104分) 音声: 英語/字幕: 日本語
	14:00 ~ 15:45	グリンチ (105分) 日本語吹替
12/25 (日)	10:00 ~ 11:30	【アニメ】 フランダースの犬 (90分)
	14:00 ~ 15:45	ラスト・クリスマス (103分) 音声: 英語/字幕: 日本語

新着図書 (一部) 本館

「セカンドチャンス」篠田節子、「明日へのペダル」熊谷達也

映画上映会 (入場無料)

「ラブ・アクチュアリー」(135分)
【音声: 英語、字幕: 日本語】
※入場者は 20 人まで (先着順)
※マスク着用をお願いします
上映日・上映開始時間

10:00 ~	12/14、16、20
14:00 ~	12/13、15、17

今月のおすすめ本

「ブータン、世界でいちばん幸せな女の子」
阿川佐和子 / 著、文藝春秋 / 出版

四十を過ぎた頃、中学の同級生「ブータン」こと丹野朋子と再会した。「ブタみたい」に太っている丹野からつけられたあだ名が、幸福度 NO. 1 の国名と同じだと知った彼女は、ブータンに住む人々のように世界一幸せな人間になることを人生の目標としてきた。不思議な存在感を漂わせる「ブータン」とおし、同級生たちはそれぞれの人生を見つめ直していく。



市では、ごみ減量化対策の一環として、食品ロス（本来食べることができたのに捨てられてしまう食品）削減に取り組んでいます。

年末年始の外食時&テイクアウト時は「おいしく残さず食べきろう！」

問 地域福祉課地域福祉班

☎ 23-1245

フジ長門店2階 特設会場
※献血カードまたは献血手帳、免許証などの本人確認書類をご持参ください

■日時、場所
12 / (木) 10:00 ~ 12:00
13:15 ~ 16:00

街頭献血 (400ml 限定)

外食などが増える年末年始にできる取組について、市民の皆さんのご理解とご協力をお願いします。

外食時には

①料理は残さず食べきる
適量な注文でおいしく食べきろう。

②料理のお持ち帰り

食べきれない料理は、お店に確認して持ち帰ろう。

テイクアウト時には

食べきれぬ量の購入を

テイクアウトでも油断は禁物。おいしく食べきれぬ量を購入しよう。

幹事の人へのお願い

参加者の食べ物の好みなどを
お店に伝え、適量を注文しよう。
①酒宴の席では開始後30分、終

冬用タイヤの

早期装着のお願い

これから本格的な冬のシーズンを迎えます。ノーマルタイヤの雪道の走行は立ち往生やスリップによる事故、交通障害にもつながる恐れがあるため、「冬用タイヤの装着」や「チェーン携行」など、早めの準備をお願いします。

問 生活環境課廃棄物対策班

☎ 23-1249

了前10分など、席を立たずにしっかり食べる時間を作ろう

②料理がたくさん残っているテーブルから、少ないテーブルへ料理を分けよう

③幹事や司会の人、宴会中に「食べ残しや飲み残しのないように」と声かけしよう

いします。

問 国土交通省山口河川国道事務所萩分室

☎ 0838-22-2530



▲走行不能で牽引作業中 (山口市木戸山峠)

年末年始特別警戒の実施

仙崎海上保安部では年末から年始にかけて特別警戒を実施します。

期間中は事件や事故の防止について呼びかけを実施し、テロ、

問 仙崎海上保安部

☎ 26-3168



犯罪および海難の未然防止を図ります。
また、船舶の船長には安全運航の徹底、磯場や岸壁などで釣りを楽しむ人への救命胴衣の常時着用や複数人での行動、海中転落に注意するよう繰り返し呼びかけ、海難防止にも取り組めます。

最後に、海での事件・事故、不審な船や物を見つけた場合は、直ちに118番への通報をお願いします。年末年始を無事故で過ごし、明るい新年をお迎えてください。

秋の叙勲

受章おめでとうございます

旭日双光章

元長門市議会議員



ながお みのる
長尾 實さん

78歳（油谷新別名）

瑞宝単光章

【危険業務従事者】

元長門市消防司令



はらだ かつよし
原田 勝義さん

68歳（西深川）

山陰道（三隅～長門間）に係る都市計画案の縦覧

山陰道（三隅～長門間）の都市計画変更に係る案の縦覧を行います。

案の縦覧

■対象路線

三隅長門道路、萩三隅道路、長門三隅線、東海岸通り線、小浜市線

■期間

12/9（金）～12/23（金）

■時間

8:30～17:15

■縦覧場所

都市建設課または山口県都市計画課

■意見書の提出

案に対する意見がある人は、意見書を提出できます。

■提出方法

「意見書」（任意様式）に意見の要旨、理由、住所、氏名、電話番号を記入し、左記窓口にて持参、または郵送にて県知事あてにご提出ください。

〒753-8501

山口市滝町1番1号

山口県都市計画課

■提出締切

12/23（金）（必着）

■山口県都市計画課

☎083-9333-3733

償却資産の申告は1月31日（火）までに

地方税法により令和5年度固定資産税（償却資産）については、令和5年1月1日が課税の基準日となっています。市内に償却資産を所有している人は令和5年1月31日（火）までに、税務課または各支所へ申告書をご提出ください。

申告書の必要な人や申告の詳細については、税務課固定資産税班まで問い合わせください。

また、令和4年度償却資産申告を行った人には、別途通知します。

■償却資産とは

土地および家屋以外の事業に使用することができる資産をいい、構築物・機械および装置・船舶・工具・器具・備品などです。

（例）レジスター、業務用冷蔵庫、事業用のパソコン

■対象外

・自動車税、軽自動車税の対象となる自動車など

・耐用年数が1年未満または取得価格が10万円未満の資産で、一時損金に算入したもの

取得価格が20万円未満の資産で、3年間の一括償却を選択したもの

太陽光発電設備の課税について

償却資産として申告が必要な場合

・法人・個人（事業用）が設置した太陽光発電設備

・個人（住宅用）が売電のために設置した、発電出力10kw以上の太陽光発電設備

太陽光発電設備にかかる固定資産税の軽減措置

一定の要件を満たす設備については、固定資産税課税標準額の特例が適用されます。

問 税務課固定資産税班

☎23-1125

は、令和4年12月28日（水）までに税務課固定資産税班までご連絡ください。

・土地の利用状況の変更（現況地目の変更・雑種地の造成などの状態変更）

・家屋を新築、増築したとき

・家屋を取り壊したとき（一部取り壊しも含みます）

・家屋を改築して用途を変更したとき

・未登記の家屋で、売買や相続などで所有者を変更したとき

問 税務課固定資産税班

☎23-1125

JR山陰線集中工事による

運休について

■対象路線

山陰線（東萩駅～長門市駅）

■実施日

12/13（火）～16（金）

■運休時間帯

10:00～17:00（予定）

※運休区間においてバスなどによる代行輸送を実施します

問 産業戦略課地域交通対策班

☎23-1138

西日本旅客鉄道株式会社山口支社

☎0839-72-7455

令和4年度 長門市表彰

令和4年度は個人10人が長門市表彰を受賞し、11月10日(木)に表彰式が行われました。受賞者は次のとおりです。(敬称略)

自治功労

◎多年自治会長として自治活動に尽くされた功績

河本 信義(油谷津黄)

◎多年自治会長として自治活動に尽くされた功績

又野 豊(仙崎)

社会活動功労

◎多年消防団の育成と防火思想の普及向上に尽くされた功績

村井 貢(仙崎)

教育功労

◎多年学校歯科医として学校衛生に尽くされた功績

上野 泰之(西深川)

◎多年学校薬剤師として学校衛生に尽くされた功績

藤村 佐智代(東深川)

◎多年長門市スポーツ推進委員としてスポーツ振興の推進に尽くされた功績

保健衛生功労

◎多年医師として地域医療の発展に尽くされた功績

今浦 照之(日置上)



展に尽くされた功績

錦織 悟(美祢市)

◎多年母子保健推進員として母子健康事業の推進に尽くされた功績

西田 法恵(向津具下)

◎多年食生活改善推進員として食を通じた健康づくりに尽くされた功績

大野 泰子(通)

産業功労

◎多年地域の産業振興に尽くされた功績

小泉 成弘(仙崎)

市役所の市民広場などを

試行的に開放しています

本庁の市民広場などは、市民の皆さんに親しまれる庁舎を目指して整備した施設です。

試行的に物品販売や展示、イベント開催などの会場として開放しています。

■ 出店・出展状況の確認

市ホームページにカレンダーを掲載しています。



▼ホームページはこちらから

年末年始の診療について

年末年始は、医療機関が休診となります。服用中の薬の数を確認し、かかりつけの医療機関の診療日を確認の上、受診してください。なお、診療時間外で急な発熱や腹痛など比較的軽症の場合には、長門市応急診療所に電話をして受診してください。受診について迷う場合は、遠慮なく問い合わせください。

■ 長門市応急診療所

☎ 27-0199

新型コロナウイルス感染症対策(発熱などの症状がある人の受診方法について)

発熱など新型コロナウイルスとの判別が難しい症状がある場合は医療機関での院内感染を防止するために、かかりつけ医療機関に必ず電話をして受診しましょう。

かかりつけ医のない人、相談する医療機関に迷う人は、相談・相談センターに電話してください。近隣の受診可能な医療機関を案内します。

・受診・相談センター(毎日24時間対応専用ダイヤル)



■ 使用の申込

ホームページで利用規約などを確認のうえ、使用する月の前月の1日から10日までの間に申し込んでください。

※詳しくは問い合わせください
問 監理管財課 ☎ 23-1253



長門市応急診療所 (☎ 27-0199)

科目	内科・小児科
診療時間	休日診療 日曜・祝日・年末年始(12/30～1/3) ・午前 9:00～12:00 (受付11:30まで) ・午後 13:00～17:00 (受付16:30まで) 平日診療 月曜日～金曜日 19:00～22:00 (受付21:30まで)
持参物	被保険者証、お薬手帳、福祉医療受給者証(該当者)

☎ 083-902-2510
問 長門市保健センター

(平日8:30～17:15)
☎ 23-1133

マイナンバーカード 出張申請受付(フジ長門店)

マイナンバーカードの取得を促進するため、出張申請受付を行います。顔写真の撮影を無料で、作成したカードは約1カ月後に自宅へ郵送します。

マイナンバー最大2万円分が受け取れるキャンペーンの対象となるカードの申請期限が12月末までに延長されました。この機会にぜひ申請をお願いします。

日時 12/3(土)、4(日)
10:00~16:00

場所 フジ長門店

持参するもの 本人確認書類
・1点で確認できる書類

運転免許証、パスポート、住民基本台帳カード(顔写真付き)、身体障害者手帳など
公庁発行の顔写真付き書類

・2点必要な書類
健康保険証、介護保険証、年金手帳、学生証、医療受給者証、「氏名・生年月日」が記載された診察券、社員証など

※個人番号通知カードや住民基本台帳カードを持っている人は当日ご持参ください

■その他

・受付の対象は長門市に住民登録のある人に限ります

・事前予約は不要です

・申請には、必ず本人がお越しください

・15歳未満の人が申請する場合には法定代理人の同行が必要です(法定代理人の本人確認書類も必要です)

・企業・団体の皆さんへ個別に出張申請受付を行っています!

市内に事業所を有する企業や市内で活動する各種団体などで10人以上の参加が見込まれる場合は、個別に日時と場所を調整して出張受付を行います。詳しくは総合窓口課までご相談ください。

問総合窓口課窓口班

☎23-11127



宝くじの助成金で整備

宝くじの社会貢献広報事業として、宝くじの受託事業収入を財源に実施しているコミュニティ助成事業を活用し、大泊自治会の備品などの購入に対して助成を行いました。当事業により、地域コミュニティの活性化につながるものと期待されます。

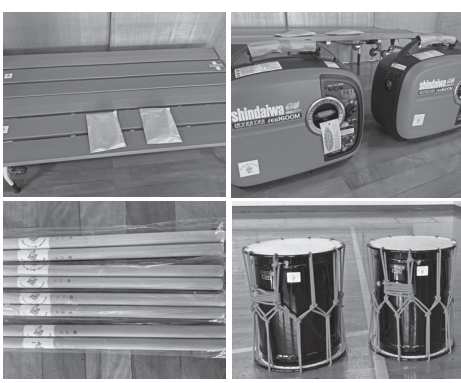

問市民活動推進課活動推進班

☎23-11172



募集

「暮らしの便利帳」の
広告主を募集します

市では、市役所での各種手続きなどの行政情報、観光や地域

情報を一冊にまとめた、長門市「暮らしの便利帳」を発行します。冊子の発行は令和5年6月頃で、同年7月に市内全世帯に配布する予定です。

この冊子の作成は、市と株式会社サイネックスが共同発行を行う協定を結んでおり、市が行政情報などを提供し、同社が冊子発行の経費となる広告の募集、冊子の編集・配布業務を行います。

12月から株式会社サイネックスの社員が広告掲載のお願いに地域の事業所を訪問しますので、ご理解とご協力をお願いします。

問広告に関すること

株式会社サイネックス山口支店

☎0834-132-1399

冊子に関すること

総務課行政班 ☎23-11112



▼ホームページはこちら



創る支える未来

みんなの知っている建物も、見えないところで支えている。
鉄で未来をつくる会社

ヤマネ鉄工建設グループ

0837-37-4141 | saiyou@yamaneikkou.co.jp | www.yamaneikkou.co.jp

〒759-4401 山口県長門市日置上885番地

困った大木切ります! 大変な庭木の剪定 お任せください!

スギヤヒノキの買い取りも行っております。
※樹齢によっては買い取りできない場合もございます。

090-7990-2618

お見積無料
お気軽にお電話下さい!!

清水林業 長門市仙崎2601 担当: 清水
TEL・FAX 0837-26-0343

潮彩だより

三つの日本一 ふく・くじら・あんこう祭り

三つの日本一（ふく・くじら・あんこう）の宅配セットが当たるグルメキャンペーンを実施しています。

また、竹崎公園をイルミネーションで装飾しています。

■日時

令和5年1/29(日)まで開催中
※12/2(金) 18:00ごろ～
ふく鍋100食の無料ふるまいを
行います

■場所

竹崎公園
問 下関観光コンベンション協会

☎083-2223-1144

しものせき観光キャンペーン
実行委員会（観光政策課内）

☎083-2227-3305



▼ホームページ
はこちらから



あしすとパートナー・ペアレントメンター養成講座、フォーアアップ研修参加者募集

市では、発達障害児（者）の子育て経験のある家族や支援者を対象に、その経験を生かし、発達障害が疑われる子の親などの相談・助言を行う人（あしすとパートナー・ペアレントメンター）の養成を行います。

■日時【全4日】

12/18(日) 13:00～15:30
1/15(日) 9:30～12:00

2/19(日) 9:30～12:00
3/19(日) 9:30～12:00

■場所

児童発達支援センターあゆみ

■内容

発達障害を主とした障害特性の理解、困っている保護者への話し方など

■講師

社会福祉法人内日福祉会 相
談支援事業所びれっじ
沖村 文子 氏

■募集人数

新規養成講座受講者5人程度
※全日程に出席できる人

■参加料

無料
■申込期限 12/9(金)

問 あしすとパートナー事務局

☎43-0333

新春第2回一位ヶ岳 ご来光登山参加者募集

■日時 令和5年1/1(日)

受付5:20～

※終了予定9:00頃

■申込方法

俵山公民館にある所定の申込用紙を俵山公民館に直接持参またはFAXでご提出ください。

■申込受付 12/16(金)まで

■募集人数

2023年にあやかっつて、23人。参加者は県内在住の人に限りです。

※応募者が多い場合は抽選

■参加料

大人 1,000円
小学校3年生～中学生 200円

■持参物

登山に適する靴・服装、手袋、ヘルメットか帽子、懐中電灯、マスク

■新型コロナウイルス感染症対策を行います

※荒天が予想される場合は、中止することがあります

問 俵山公民館 ☎29-0063

FAX 29-0065



イベント・講座

星空ウォッチング

■日時 12/14(水)

19:00～20:00

※天候不順などにより中止の場合があります

■場所 日置小学校天体ドーム

■テーマ

「冬のダイヤモンドを彩る流れ星の輝き 冬の星とふたご座流星群に願い事」

■講師 日置天文同好会

■対象

市内居住者（中学生以下は保護者同伴）

■定員 先着15人程度

■参加費 無料

■申込期限 12/6(火)

■申込方法

各公民館に備付けの申込書に記入の上、ご提出ください。

問 日置農村環境改善センター ☎37-2340

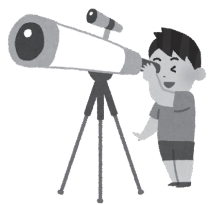

広告

マッシュ
英会話教室
Marsh English Conversation School

来年もたのしみだね!

☎0837-22-3898 正門市2区・長門市消防署前

広告

ご葬儀運営スタッフアルバイト募集

▶業界初心者大歓迎

経験能力 < 人柄重視

- ・人を喜ばせることが好き
- ・感謝ややりがいを感じたい

時給 1,100円～1,500円

ご葬儀のサポートアシスタントです

感謝で送るお葬式 事前相談も承ります

心のかよう まずはお電話

コープ葬祭 0120-70-6014

第69回長門市市民駅伝大会

■開催日 令和5年1/29(日)
 ■開会式(時間・場所) 8:30 市役所駐車場
 ■部門 高校・一般(1~3部)、中学男子、一般女子、中学・高校女子、小学男子、小学女子
 ■参加資格 一般は、市内に居住または市内の職場に在職する社会人
 ※一般の部の中学・高校生の参加は4人まで
 ※一般の部に長門市スポーツ協会加盟登録チームで出場する場合のみ市外者の出場可能
 高校生は、市内に居住または市内の高校に在学の人
 ・中学生、小学生は市内の中学校、小学校に在学の人
 ■駅伝区間 下表のとおり
 ※中学・高校女子の部のコースが変更になりました
 ■編成 監督1人、選手6人、補員3人の計10人
 ※各チームは成人の役員を2人選出してください
 ■参加料 一般 3,000円
 ・小、中、高校チーム 1,500円

■申込期限 12/21(水)
 ■申込方法 参加料と申込書を長門市スポーツ協会へ提出。
 1日保険に加入の場合は保険料1,200円も添える。
 ※新型コロナウイルス感染症の状況により中止する場合があります

■監督会議
 ・日時 1/18(水) 18:30
 ・場所 中央公民館大講堂
 ※欠席チームは出場できません
 ※代理出席は同一チーム内のみ可能

■監学会議
 ・日時 1/18(水) 18:30
 ・場所 中央公民館大講堂
 ※欠席チームは出場できません
 ※代理出席は同一チーム内のみ可能

■申込期限 12/21(水)
 ■申込方法 参加料と申込書を長門市スポーツ協会へ提出。
 1日保険に加入の場合は保険料1,200円も添える。
 ※新型コロナウイルス感染症の状況により中止する場合があります

■開催日 令和5年1/29(日)
 ■開会式(時間・場所) 8:30 市役所駐車場
 ■部門 高校・一般(1~3部)、中学男子、一般女子、中学・高校女子、小学男子、小学女子
 ■参加資格 一般は、市内に居住または市内の職場に在職する社会人
 ※一般の部の中学・高校生の参加は4人まで
 ※一般の部に長門市スポーツ協会加盟登録チームで出場する場合のみ市外者の出場可能
 高校生は、市内に居住または市内の高校に在学の人
 ・中学生、小学生は市内の中学校、小学校に在学の人
 ■駅伝区間 下表のとおり
 ※中学・高校女子の部のコースが変更になりました
 ■編成 監督1人、選手6人、補員3人の計10人
 ※各チームは成人の役員を2人選出してください
 ■参加料 一般 3,000円
 ・小、中、高校チーム 1,500円

■内容 小児科医、臨床心理士、言語聴覚士、地域コーディネーター、保健師などが相談に応じ、適切な支援についてアドバイスをします。

■申込方法 幼稚園・保育園を通じて配付する申込用紙に必要事項を記入し、それぞれの園にご提出ください。未就園児の保護者は、左記までご連絡ください。

■学校教育課 ☎23-1258

■日時 12/18(日)
 開場13:00、開演14:00
 ■場所 ルネッサながと

■内容 癒されるヨーロッパの歌「ジムノペディ」ほか
 ・大津あきら特集 没後25年「輝きながら」、「心の色」ほか
 ・女声合唱組曲「海の詩」

■入場料 前売券 800円
 ・当日券 1,000円
 ■女声合唱団コール・チュラカーギ(重村)
 ☎080-3056-6167

■内容 ター 多目的ホール
 ・講話&実技
 「楽しい貯筋生活!簡単ストレッチ&トレーニング」
 講師 池永 一恵氏
 ・血圧・体組成測定(体脂肪・筋肉量など)
 ■持参品 屋内用シューズ、飲み物、タオル、運動できる服
 ■参加費 無料
 ■定員 20人(先着順)
 ■申込締切 12/8(木)
 ※やまぐち健幸アプリと連携したイベントです

■日時 12/18(日)
 午前の部 11:00開演
 午後の部 14:30開演

■入場料(全席自由・税込) 一般 1,500円
 ・高校生以下 700円
 ・小学生未満 無料
 ※小学生未満の人は整理券が必要

■日時 12/18(日)
 午前の部 11:00開演
 午後の部 14:30開演

■入場料(全席自由・税込) 一般 1,500円
 ・高校生以下 700円
 ・小学生未満 無料
 ※小学生未満の人は整理券が必要

■日時 12/15(木) 9:30~11:00
 (受付9:00~)

■場所 日置農村環境改善センター
 (受付9:00~)

■内容 市内在住の年中児と保護者を対象とした相談会を行います。就学まで1年以上あるこの時期に、お子さんの発達について気付きや不安などがある人は、相談してみませんか。

■日時 令和5年2/2(木)、2/16(木)
 13:00~16:00

■場所 長門市保健センター
 ■対象 年中児および保護者

油谷こどもミュージカル
 第21回定期公演
 「不思議な夜がやって来た」
 新入団員5人を含む26人の子どもたちによるミュージカルをお楽しみください。

■日時 12/18(日)
 午前の部 11:00開演
 午後の部 14:30開演

■入場料(全席自由・税込) 一般 1,500円
 ・高校生以下 700円
 ・小学生未満 無料
 ※小学生未満の人は整理券が必要

■日時 12/18(日)
 午前の部 11:00開演
 午後の部 14:30開演

■入場料(全席自由・税込) 一般 1,500円
 ・高校生以下 700円
 ・小学生未満 無料
 ※小学生未満の人は整理券が必要

■日時 12/15(木) 9:30~11:00
 (受付9:00~)

■場所 日置農村環境改善センター
 (受付9:00~)

■内容 最近、運動不足を感じたり、体がだるい・疲れがとれないことはありませんか。自分にあった簡単ストレッチや筋力トレーニングを紹介します。楽しく身体を動かし、身体が軽くすっきり変わるのを体験してみませんか。気軽に参加ください。

■日時 12/15(木) 9:30~11:00
 (受付9:00~)

■場所 日置農村環境改善センター
 (受付9:00~)

■申込期限 12/21(水)
 ■申込方法 参加料と申込書を長門市スポーツ協会へ提出。
 1日保険に加入の場合は保険料1,200円も添える。
 ※新型コロナウイルス感染症の状況により中止する場合があります

■開催日 令和5年1/29(日)
 ■開会式(時間・場所) 8:30 市役所駐車場
 ■部門 高校・一般(1~3部)、中学男子、一般女子、中学・高校女子、小学男子、小学女子
 ■参加資格 一般は、市内に居住または市内の職場に在職する社会人
 ※一般の部の中学・高校生の参加は4人まで
 ※一般の部に長門市スポーツ協会加盟登録チームで出場する場合のみ市外者の出場可能
 高校生は、市内に居住または市内の高校に在学の人
 ・中学生、小学生は市内の中学校、小学校に在学の人
 ■駅伝区間 下表のとおり
 ※中学・高校女子の部のコースが変更になりました
 ■編成 監督1人、選手6人、補員3人の計10人
 ※各チームは成人の役員を2人選出してください
 ■参加料 一般 3,000円
 ・小、中、高校チーム 1,500円

■学校教育課 ☎23-1258

■日時 12/18(日)
 開場13:00、開演14:00
 ■場所 ルネッサながと

■内容 癒されるヨーロッパの歌「ジムノペディ」ほか
 ・大津あきら特集 没後25年「輝きながら」、「心の色」ほか
 ・女声合唱組曲「海の詩」

■入場料 前売券 800円
 ・当日券 1,000円
 ■女声合唱団コール・チュラカーギ(重村)
 ☎080-3056-6167

高校・一般男子の部、中学男子の部 (全20.53km)	
第1区 (4.26km)	通大湊交差点 ~ 海上レストラン紫津浦前
第2区 (3.00km)	海上レストラン紫津浦前 ~ 大日比公会堂前
第3区 (2.51km)	大日比公会堂前 ~ 大泊新谷宅前広場
第4区 (3.76km)	大泊新谷宅前広場 ~ 立正佼成会前
第5区 (2.90km)	立正佼成会前 ~ 宮尾医院前
第6区 (4.10km)	宮尾医院前 ~ 市役所南側市道
一般女子の部、中学・高校女子の部、小学男子の部、小学女子の部 (全10.64km)	
第1区 (1.74km)	八坂神社前 ~ 吉田宅前
第2区 (1.90km)	吉田宅前 ~ 立正佼成会前
第3区 (1.50km)	立正佼成会前 ~ 友愛荘前
第4区 (1.40km)	友愛荘前 ~ 宮尾医院前
第5区 (1.85km)	宮尾医院前 ~ 田屋公会堂前
第6区 (2.25km)	田屋公会堂前 ~ 市役所南側市道

文化情報

5つの文化施設を指定管理者として運営する(公財)長門市文化振興財団からイベント情報をお届けします
期 期間 **時** 開催時間 **場** 場所・会場 **料** 料金 **そ** その他

金子みすゞ記念館 ☎ 26-5155

休館日：なし

ワークショップ 「お正月飾りづくり」

2023年・金子みすゞ生誕120周年を、オリジナルのお正月飾りで迎えません。

期 12/18(日)
時 10:00～15:00 随時受付
料 300円(材料費含む)
場 金子文英堂2階

香月泰男美術館 ☎ 43-2500

休館日：毎週火曜日、29(木)
 ～令和5年1/3(火)

展覧会「再びの——香月泰男 作品修復の足跡」

近年修復し蘇った油彩画を一堂に紹介します。

期 ～令和5年2/12(日)
時 9:00～17:00
 最終入館は16:30まで

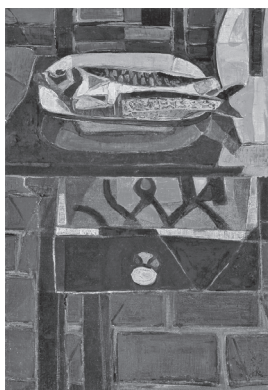

今月の1枚
 《黒い机の上の鯉》1952年

「ルネッサながと」以外の4館については、市民などは入館無料です(運転免許証などの提示が必要です)
 ※市外の人には、4館共通券による割引制度があります

村田清風記念館 ☎ 43-2818

休館日：毎週火曜日、29(木)
 ～令和5年1/3(火)

企画展「中原篷」 第3章「ふるさと三隅へ」

三隅出身で山口県初の女性医師・中原篷の生涯を3つのテーマ「幕末から維新へ」「済生学舎、吉岡弥生との出会い」「ふるさと三隅へ」に分けて紹介します。

期 ～令和5年3/31(金)
時 9:00～17:00
 ※最終入館は16:30まで

料 入館料に含む

第2章「済生学舎、吉岡弥生との出会い」は長門市総合文化財センター(ヒストリアながと)で令和5年1月より展示します。

第22回村田清風競書大会

三隅公民館(三隅農業者トレーニングセンター)で全作品を展示
期 12/9(金)～22(木)

くじら資料館 ☎ 28-0756

休館日：毎週火曜日、29(木)
 ～令和5年1/3(火)

時 9:00～17:00
 最終入館は16:30まで

ルネッサながと ☎ 26-6001

休館日：5(月)、29(木)～
 令和5年1/3(火)

観光情報展・ウォームスポット

期 12/4(日)～18(日)
時 10:00～16:00
料 無料
場 文化情報ギャラリー

前進座創作歌舞伎『牛若丸』 併演「歌舞伎の楽しさ」

源義経が牛若丸と呼ばれていた幼少期の活躍を描いた作品です。弁慶や鞍馬の天狗など、魅力的なエピソードをちりばめた、心躍るエンターテインメントをご鑑賞ください。

期 12/24(土)
時 14:00 開演
料 1階席4,500円
 2階席3,500円
 親子ペア3,000円(子どもは18歳以下)



チケット発売情報
 ※料金、発売日などについては問い合わせください

- 発売中
- ・狂言教室(1/22 11:00 開演)
- ・狂言公演(1/22 14:00 開演)



▲狂言「舟渡智」

- ・【振替公演】精華女子高等学校吹奏楽部コンサート(1/29 14:00 開演)
- ・夏井いつき句会ライブ(2/23 14:00 開演)

消費生活 Q&A



Q 先日、父が亡くなったので、父が契約していた通販サイトの有料会員を解約したいが、IDやパスワードが分からないため、会員ページにログインできず、手続きが何もできない。

A デジタル遺品(デジタル環境を通してしか実態がつかめない遺品)について、遺族から「IDやパスワードが分からず定期購入や月額制のサービスをスムーズに解約できない」「ロックが解除できず端末内の電子マネーやネット取引の状況が把握できない」などの相談が全国的に寄せられています。その場合は、まずは契約先の通販サイトに連絡し、解約手続

を確認するようにしましょう。

また、日ごろからデジタルを便利に使っている人ほど、お金や契約などの必要な情報がそこに集まる傾向があります。自分の死後に家族が困らないように端末のロック解除方法、退会が必要なサイトとそのIDやパスワード、ネット関連の金融資産などについてノートなどに記しておくことが大切です。

～困ったときは、まず相談～ **問** 長門市消費生活センター ☎ 23-1115 **問** 山口県消費生活センター ☎ 083-924-0999