



くらしの情報 Information

くらしの情報

市からの お知らせ

学校給食センター

栄養士募集

- 募集人数 1人
- 雇用形態 臨時職員
- 勤務先 長門市学校給食センター
(長門市東深川2366番地2)
- 雇用期間 7/1(土)～平成30年3/31(土)

行政改革懇話会

委員募集

- 市では、厳しい行財政環境のもと、社会経済情勢の変化に対応した効率的な行政運営への転換を図るため、新たな行政改革大綱の策定に取り組みます。策定にあたって市民の皆さんの意見を聴くために、行政改革懇話会委員を公募します。
- 内容 長門市のあるべき姿を踏まえ、これまでの取組の検証と新たに取り組むべき課題を話し合います
- 申込資格 市内在住の20歳以上の人(公務員は除く)
- 募集人数 2人程度
- 任期 平成29年5月～平成31年3月(予定)
- 開催日 今年度は平日の夕方に5回開催予定(規定の報酬と交通費を支給)
- 申込方法 総務課経営改革室に備え付けの申込書に必要事項を記入し提出(郵送、ファックスまたは電子メールも可)
- ※申込書は市ホームページからもダウンロード可
- 申込期限 4/28(金)
- ※申込結果は文書で通知

※雇用期間の更新もあり
■ 勤務時間 8:00～16:45

■ 勤務内容 主にアレルギー対応の業務
■ 賃金など 月額 7、400円

■ 通勤手当、社会保険、雇用保険あり(規定による)

■ 申込資格 栄養士の資格を有する者

■ 申込方法 市販の履歴書および栄養士免許の写しを、長門市学校給食センターに持参または郵送

■ 受付期間(土・日除く) 4/3(月)～28(金) 8:30～17:00

※郵送の場合は4/28(金)必着
■ 選考方法 提出書類・面接などによる

■ その他 採用後は、月2回の保菌検査(検便)あり

・6月中に研修(衛生講習を含む)のための出勤あり
■ 申し込み・問い合わせ 759-4101

長門市東深川2366番地2
長門市学校給食センター
Tel 23-1333

固定資産縦覧帳簿の縦覧を実施

■ 期間 4/3(月)～5/31(水) 8:30～17:15

※土・日曜、祝日を除く
■ 場所 本庁税務課、各支所地域窓口班

※支所はその地区分のみ
■ 縦覧制度とは 自己の資産と他の資産の評価を比較して、自己の資産の評価が適正かどうかを判断できるように、土地価格等縦覧帳簿または家屋価格等縦覧帳簿を見ることが出来る制度です

■ 記載内容 ・土地価格等縦覧帳簿(所在・地番・地目・地積・価格)
・家屋価格等縦覧帳簿(所在・家屋番号・種類・構造・床面積・建築年次・価格)

■ 縦覧できる人 固定資産税の納税者およびその代理人
※運転免許証など本人確認ができるものを持参してください

※代理人の場合は委任状が必要
■ 路線価などの公開 路線価・標準宅地の価格を公開(公開場所は本庁税務課)

■ 固定資産課税台帳の閲覧 固定資産税の納税義務者などは自分の資産の課税台帳を閲覧可
※希望者は本人確認ができるものを持参してください

■ 固定資産評価審査委員会への審査申出期間 4/3(月)～納税通知書を受け取った日から3カ月以内

■ 問い合わせ 税務課固定資産税係 Tel 23-1125

「緊急通報装置」設置案内

市では、在宅の高齢者や身体障害者を対象として、家庭内の緊急事態などに迅速に対応できる地域見守り体制の整備を実施しています。

■ 事業内容

- ・利用者の体調不良時に緊急通報装置を通じ、ケアサポートセンター職員が救急車の対応、健康・介護に関する相談、親族への連絡、協力員への駆けつけ依頼などを実施
- ・電話により月2回、利用者の健康状態を確認

■ 助成対象者 市内に居住し、身体上慢性疾患など日常生活に不安があり次のいずれかに該当する人

- ① 65歳以上の高齢者単身世帯者
- ② 65歳以上の高齢者のみの世帯で、世帯全員が要援護状態
- ③ ひとり暮らしの重度障害者

■ 申請手続き 家族、ケアマネジャー、民生委員などからの申請も可能ですので、まずは身近な人に相談してください

■ 申請の際、①緊急時の親族への連絡先(複数人可能) ②緊急時に駆けつけられることができる協力員(2人) ③利用料振替口座を確認しますので、①・②について親族、協力員の承諾を得ておいてください

■ 申請場所

本庁福祉課、地域包括支援センター、三陣支所地域窓口班、日置支所地域窓口班、油谷保健福祉センター、各出張所
※申請は随時受付
■ 問い合わせ 福祉課地域福祉係 Tel 23-1245

第39回長門市中央公民館まつり

■ 日時

4/22(土) 9:00～16:00
4/23(日) 9:00～15:00

■ 場所 長門市中央公民館

■ 内容 ステージ発表、作品展、スタンプラリー、バザー

■ 問い合わせ 長門市中央公民館

Tel 23-1181

下水道排水設備工事責任技術者試験

■ 日時

7/11(火) 14:00～16:00

■ 場所 山口県セミナーパーク

■ 受付期間 4/24(月)～5/16(火)

■ 申し込み・問い合わせ 下水道課業務係

Tel 23-1174

■ 応募・問い合わせ 総務課経営改革室
MAIL gyokaku@city.nagato.lg.jp
Tel 23-1121
FAX 22-6345

歩け歩け大会



子どもから大人までを対象として、ウォーキングやニュースポーツ体験などを実施します。

■ 日時 4/29(土) 9:30～14:30

■ コース 日置農村環境改善センター～千畳敷(約5km)

※帰りはマイクロバスで移動
※雨天の場合はB&G海洋センター体育館でニュースポーツ体験を実施

■ 参加料 無料

■ 持参物 弁当・水筒・タオル
※昼食時には豚汁を無料配布

■ 申込方法 各公民館に備え付けの申込用紙に必要事項を記入のうえ、日置農村環境改善センターに提出

■ 申込期限 4/21(金)

■ 問い合わせ 日置農村環境改善センター

Tel 37-2340

国保・介護・後期高齢者医療保険料の仮徴収

国民健康保険、介護保険、後期高齢者医療保険について、平成29年2月の保険料を年金からの天引き(特別徴収)によって納めている人は、2月の保険料と同額を4月・6月・8月支給の年金から仮徴収します。

なお、10月以降の保険料は、新たに決定した1年間の保険料から、すでに仮徴収した金額を差し引き、残りの金額を10月・12月・翌年2月支給の年金から3回に分けて徴収します。

1年間の保険料は、6月中旬に発送予定の保険料決定通知書(後期高齢者医療保険は7月中旬)で確認してください。

《特別徴収の中止について》

国民健康保険や後期高齢者医療保険の保険料は、滞納がない人に限り、申請により特別徴収を中止し、口座振替に変更できます。介護保険料は特別徴収を中止することができません。

■ 問い合わせ 保険課賦課管理係

Tel 23-1130
Tel 23-1143

Let's Try!! ラグビー

第12回「高校ラグビー中国大会予選開幕！」

今年の全国大会出場の行く末を占う「中国高等学校ラグビーフットボール大会山口県予選会」が俵山スパスタジアムで開催されます。高校生の熱い戦いを会場でお楽しみください！

開催日	時間・組み合わせ
4/16(日) 1回戦	① 12:30～ 萩商工 vs 合同チーム ② 14:00～ 大津緑洋 vs 新南陽
4/22(土) 準決勝	③ 12:30～ 山口高校 vs ①の勝者 ④ 14:00～ 高川学園 vs ②の勝者
4/23(日) 3位決定戦	12:30～ ③の敗者 vs ④の敗者 14:00～ ③の勝者 vs ④の勝者

※上位3チームは、5月13日(土)～14日(日)に島根県立浜山公園で開催予定の中国大会に出場できます

■ 問い合わせ 長門市世界大会等キャンプ招致委員会 Tel 23-1196

平成29年度 市民相談関係日程表

実施月日	相談内容	相談場所
4月	11日(火) 行政相談	三隅支所・ラポールゆや
	20日(木) 行政相談	日置支所
	21日(金) 人権・行政相談	市役所1階市民相談室(合同相談)
	26日(水) 無料法律相談	市役所1階市民相談室
5月	9日(火) 行政相談	三隅支所・ラポールゆや
	10日(水) 無料法律相談	三隅支所
	18日(木) 行政相談	市役所1階市民相談室・日置支所
6月	24日(水) 無料法律相談	市役所1階市民相談室
	1日(木) 人権特設相談	市役所1階市民相談室
		三隅支所
		日置支所
	13日(火) 行政相談	三隅支所・ラポールゆや
	15日(木) 行政相談	日置支所
15日(木) 人権・行政相談	仙崎公民館(合同相談)	
7月	28日(水) 無料法律相談	市役所1階市民相談室
	11日(火) 行政相談	三隅支所・ラポールゆや
	12日(水) 無料法律相談	日置支所
	20日(木) 行政相談	市役所1階市民相談室・日置支所
8月	26日(水) 無料法律相談	市役所1階市民相談室
	8日(火) 行政相談	三隅支所・ラポールゆや
	17日(木) 人権・行政相談	市役所1階市民相談室・日置支所
9月	23日(水) 無料法律相談	市役所1階市民相談室
	12日(火) 人権・行政相談	三隅支所(合同相談)
	12日(火) 行政相談	ラポールゆや
	13日(水) 無料法律相談	ラポールゆや
	21日(木) 人権・行政相談	通公民館(合同相談)
	21日(木) 行政相談	日置支所
27日(水) 無料法律相談	市役所1階市民相談室	

実施月日	相談内容	相談場所
10月	10日(火) 行政相談	三隅支所・ラポールゆや
	19日(木) 行政相談	市役所1階市民相談室・日置支所
	25日(水) 無料法律相談	市役所1階市民相談室
11月	8日(水) 無料法律相談	三隅支所
	14日(火) 行政相談	三隅支所
	14日(火) 人権・行政相談	ラポールゆや(合同相談)
	16日(木) 人権・行政相談	依山公民館(合同相談)
	16日(木) 行政相談	日置支所
	22日(水) 無料法律相談	市役所1階市民相談室
12月	12日(火) 行政相談	三隅支所・ラポールゆや
	21日(木) 人権・行政相談	市役所1階市民相談室(合同相談)
	21日(木) 行政相談	日置支所
	27日(水) 無料法律相談	市役所1階市民相談室
平成30年1月	9日(火) 行政相談	三隅支所・ラポールゆや
	10日(水) 無料法律相談	日置支所
	18日(木) 行政相談	市役所1階市民相談室・日置支所
	24日(水) 無料法律相談	市役所1階市民相談室
2月	13日(火) 行政相談	三隅支所・ラポールゆや
	15日(木) 行政相談	日置支所
	15日(木) 人権・行政相談	市役所1階市民相談室(合同相談)
3月	28日(水) 無料法律相談	市役所1階市民相談室
	13日(火) 行政相談	三隅支所・ラポールゆや
	14日(水) 無料法律相談	ラポールゆや
	15日(木) 行政相談	市役所1階市民相談室・日置支所
28日(水) 無料法律相談	市役所1階市民相談室	

《年金相談・申請(事前予約制)》
 ・日時 第2・4木曜日 10:00~12:00、13:00~15:00
 ※祝日と重なる場合は、変更することがあります
 ・場所 市役所本庁3階会議室
 ・予約先 日本年金機構秋年金事務所 Tel.0838-24-2158

《無料法律相談(事前予約制)》
 ・日時/場所 奇数月第2水曜日(各支所巡回開設) 毎月第4水曜日(本庁) 10:00~15:00(1人30分)
 ※祝日と重なる場合は、変更することがあります
 ・予約先 市民課市民相談係 Tel.23-1299

《長門法律相談センター(事前予約制)》
 ・日時 毎週火曜日 13:00~16:00
 ※祝日と重なる場合は、変更することがあります
 ・場所 長門市地域福祉センター相談室
 ・相談料 30分 5,000円
 ・予約先 長門法律相談センター Tel.0838-24-0500
 ※多重債務・民事交通事故相談は無料

■本ページに関する問い合わせ
 市民課市民相談係 Tel.23-1299

《消費生活に関する相談》
 ・日時 月~金曜日(祝日除く) 8:30~17:00
 ・窓口 市役所本庁1階消費生活センター
 ・問い合わせ 長門市消費生活センター Tel.23-1115

《市民相談》
 ・日時 月~金曜日(祝日除く) 8:30~17:15
 ・窓口 市役所本庁1階市民課市民相談係
 ・問い合わせ 市民課市民相談係 Tel.23-1299

《配偶者暴力相談》
 ・日時 月~金曜日(祝日除く) 8:30~17:15
 ・窓口 市役所本庁1階市民課市民相談係
 ・問い合わせ 市民課市民相談係 Tel.23-1299

《人権相談・行政相談(市役所本庁・各支所)》
 ・日時 上記日程表のとおり 10:00~12:00
 ※相談は無料、秘密は厳守します
 ※相談開設日以外でも相談は可能です

湯本温泉公衆浴場「恩湯」 全面改修に伴う休業

市では、長門湯本温泉観光まちづくり計画に基づき、魅力的な温泉街とするための各種事業を今年度から実施します。その一環として、湯本温泉公衆浴場「恩湯」の改修工事を行うことから、下記のとおり休業することになりました。なお、湯本温泉公衆浴場「礼湯」は、時間を変更して営業を行います。

- 《恩湯》
- 休業期間 5/17(水)~平成31年夏(予定)
- 《礼湯》
- 営業時間 6:00~23:00(11月まで)
6:30~23:00(12月~2月)
- 定休日 毎月第3火曜日



井戸水などの使用世帯における下水道手続き
 井戸水など(水道水以外の水)を使用し、下水道に排出している家庭は、世帯人数をもとに認定水量を算出し、下水道使用料金を計算します。
 次の場合は届出が必要でず。下水道課または各支所・各出張所で届出をしてください。
 ■使用開始・休止
 ・新たに井戸水などを使用し始

めた場合
 ・水道水の使用に加え、新たに井戸水などを使用する場合
 ・使用者がいないため井戸水などの使用をやめる場合
 ■使用人数の変更
 ・井戸水などを使用する世帯人数に変更があったとき
 ※就学・就職・入院・入所などによる長期不在(おおむね1カ月以上)、転入・転出・転居による世帯人数の変更が生じた場合は、住民票の有無

街頭献血
 ■開催日/時間/場所
 4/5(水) 10:00~11:45
 13:00~16:00
 長門ウェーブ
 ■その他
 ・400ml限定の献血を実施
 ・献血カードまたは献血手帳、免許証などの本人確認書類を持参してください
 ■問い合わせ
 福祉課地域福祉係
 Tel.23-1245

健康ながと21
 推進協議会委員募集
 市では、市民一人ひとりが豊かな人生を送れるよう、健康寿命を延ばすことを目的に「第二次長門市健康増進計画」を策定し、健康づくりに取り組んでいます。
 この計画を推進するにあたり、幅広く意見を聴き、審議する健康ながと21推進協議会の委員を募集します。
 ■申込資格 健康づくりに関して広く関心を持つ、市内在住の20歳以上の人
 ■募集人数 2人以内
 ■任期 平成31年3/31(日)まで
 ■開催日 平成29年度は平日昼間に3回程度開催(規定の報酬と交通費を支給)
 ■申込方法 長門市保健センター、三隅・日置保健センター、油谷保健福祉センターに備え付けの応募用紙に必要事項を記入し提出
 ■申込期限 4/28(金)
 ※申込結果は文書で通知
 ■申し込み・問い合わせ
 長門市保健センター
 Tel.23-1132

■予防接種対象者生年月日

年齢	生年月日
65歳	昭和27年4月2日生~昭和28年4月1日生
70歳	昭和22年4月2日生~昭和23年4月1日生
75歳	昭和17年4月2日生~昭和18年4月1日生
80歳	昭和12年4月2日生~昭和13年4月1日生
85歳	昭和7年4月2日生~昭和8年4月1日生
90歳	昭和2年4月2日生~昭和3年4月1日生
95歳	大正11年4月2日生~大正12年4月1日生
100歳	大正6年4月2日生~大正7年4月1日生

高齢者肺炎球菌
 ワクチン予防接種
 平成29年度、国が定めた高齢者肺炎球菌ワクチン予防接種の対象者は左記のとおりです(これまでを受けたことのある人は対象外)。かかりつけ医に相談の上、接種をお願いします。
 ■接種期間 4/1(土)~平成30年3/31(土)
 ■自己負担額 2,780円
 ■問い合わせ
 長門市保健センター
 Tel.23-1132

発達障害

「共に生きる」「共生社会」を目指して

知ることが理解への第一歩

発達障害は、脳機能の発達が関係する生まれつきの障害です。発達障害がある人は、コミュニケーションや対人関係をつくるのが苦手で、ときに周囲の人

と共感的な関係を築くことができず誤解され、敬遠されることも少なくありません。まずは発達障害が、親の育て方や家庭環境、本人の性格ではなく、脳機能の障害によるものだとして理解することが大切です。

《それぞれの障害の特性》

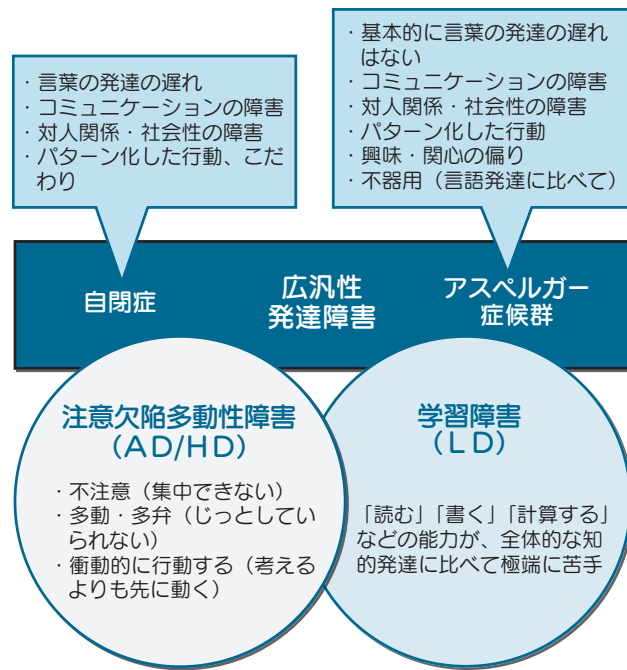

※自閉症・注意欠陥多動性障害は、知的な遅れを伴うことがあります
 ※上記のほか、トゥレット症候群や吃音（症）なども発達障害に含まれます

発達障害のある人に6つの配慮・支援を

発達障害があるといっても、障害の種類や程度、年齢や性格などによって現れ方は違います。生活の中で困難なこと、苦手なこと一人ひとり違います。そのため、各自の特徴に応じて配慮したり、支援したりしていくことが重要です。

①できたことをほめる
 できなことをしからない
 努力している点やうまくいっている点をほめたうえで、できなかったところは、どのようにすればもっと良くなるかを肯定的、具体的に伝えましょう。



※本ページ内の図・絵 出典 政府広報オンライン

②視覚的な情報を提示して説明する

自閉症などの広汎性発達障害の特性を持つている人の多くは、言葉で言われるよりも、目で見て分かる情報の方が理解しやすいと言われています。

その人が理解している言葉を使い、写真や絵などを添えて説明してあげると、理解しやすくなります。



③説明や指示は短い文で順を追って、具体的に

発達障害の子ども（人）はあいまいな表現を理解するのが苦手です。

言葉で説明するときには、短い文で、一つずつ順を追って、具体的に示すよう配慮しましょう。話を理解しやすくなり、見通しが持てるようになります。

④安心してできる環境を整える

自閉症の人の中には、人混みや大きな音、光などの刺激を苦手とする人が多くいます。安心して、不快感が大きくなるような環境をつくってあげましょう。

⑤善悪やルールをはっきりと

暗黙の了解や社会のルールが分からないことがあるため、いけないことや迷惑なことははっきり教えましょう。注意したり、叱ったりするだけでは伝わらないため、具体的にどのようなようにしたらよいかを教えましょう。

⑥発達障害の子ども（人）を温かく見守る

子どもが騒いだり、パニックを起こしたりしているとき、「なぜ親は叱らないんだ」という立場があるかもしれません。発達障害の子は、少しの時間待つことで早く混乱から抜け出せることもあります。周囲の人にこうした知識があるだけで、本人も家族も楽になります。

■問い合わせ
 福祉課障害者支援係
 TEL 23・1243

第6回長門市市長杯 高等学校硬式野球大会

- 日時 4/2日 9:30開会式
- 場所 長門高校野球場
- 入場料 無料
- 駐車場 無料
- ・長門地方卸売市場駐車場
- ・長門市役所南側駐車場
- 問い合わせ
 生涯学習スポーツ振興課
 スポーツ振興係
 TEL 23・1295

ワンストップ行政 サービスを実施中

- 現在郵便局では、住民票の写しの交付など特定の事務サービスを実施しています。
- 取扱郵便局
 宗頭・三隅・沢江・湯本・黄波戸・川尻・伊上郵便局
- ※交付時は、本人確認用書類（免許証・パスポートなど）の提示をお願いします
- 取扱日時 月々金曜日 9:00～17:00

子ども教育ゆめ基金奨励賞

平成28年度は、中学生（学校名・学年は受賞当時）2人が受賞。ともに全国レベルの能力があり、スポーツ選手として今後の活躍が期待されることから、受賞者に決定しました。



- 岡田 吹羽子 さん (菱海中学校3年)
 「第10回ALL JAPAN SURFING GRAND CHAMPION GAMES 2016」ボディボードウィメンズオープン 第1位
- 村岡 翼輝 さん (深川中学校3年)
 「第16回全国障害者スポーツ大会『希望郷いわて大会』」水泳の部 50m背泳ぎ 第1位

豪華客船船内見学会・お見送りクルーズ

- 5月12日(金)、豪華客船「飛鳥II」が仙崎港沖合いに入港します。
- 《船内見学会参加者募集》
- 時間 13:30～(約1時間)
- ※開始時刻は変更あり
- 内容 沖合停泊中の客船船内の見学（通船での往復、天候により中止または時間変更す

- 郵便局で交付できる証明書
 ・戸籍の全部事項証明書(謄本)
 ・個人事項証明書(抄本)
 ・戸籍の一部事項証明書
 ・戸籍の附票の写し(全部・一部)
 ・住民票の写し(全部・一部)
 ・印鑑登録証明書
 ・所得証明書(個人)
- 課税証明書(個人市県民税)
- 非課税証明書(個人市県民税)
- 所得課税証明書(個人市県民税)
- 納税証明書(個人市県民税、固定資産税、都市計画税、継続検査用を除く軽自動車税)
- 問い合わせ
 ・市民課窓口係 TEL 23・1127
 ・税務課市民税係 TEL 23・1123

《お見送りクルーズ参加者募集》

- ※当選者は、別途身分証明書番号などの提示をお願いします
- 集合時間 17:30(厳守)
- 内容 観光遊覧船に乗船し、客船と並走しお見送り(悪天候による中止の可能性あり)
- 定員 80人(応募者多数の場合は抽選とし、抽選結果は返信はがきで通知します)
- 対象 市内在住の人(小学生

- 以下は保護者同伴)
- 参加料 無料
- 申込方法 往復はがきでの申し込み(1枚につき4人まで)
- ・往信はがき裏面「お見送りクルーズ希望」と明記し、申込者全員の住所・氏名・年齢・性別・電話番号を記入してください
- ・返信はがき表面 郵便番号・代表者の住所および氏名を記入し、左記の宛先まで応募してください
- 《共通事項》
- 集合場所 青海島観光汽船乗船待合室
- 申込期限 4/21(金)必着
- 申し込み・問い合わせ 759・4192
- 長門市東深川1339番地2 観光課観光振興係 TEL 23・1137



▲平成28年4月に初入港した飛鳥II

危険物取扱者試験(前期)

- 試験種別 甲種、乙種、丙種
- 願書受付期間
 - ・書面申請 4/11(火)～24(月)
 - ・インターネット電子申請 4/8(土)～21(金)
- ※インターネットによる電子申請の詳細は、(一財)消防試験研究センターホームページ <http://www.shoubo-shiken.or.jp> で確認してください
- ※願書は消防本部予防課危険物係・西消防署にあります
- 試験日 6/18(日)
- ※時間は試験種別で異なります

- 受験資格
 - ・甲種は一定の資格が必要
 - ・乙種、丙種は資格制限なし
- 試験会場
 - ・長門総合病院デイケアセンター1-2階(乙種第4類・丙種のみ市内で実施)

《試験準備講習会》

- 日時
 - ・5/25(木) 9:00～16:00
 - ・5/26(金) 9:00～16:00
- 場所 消防本部3階講堂
- ※希望者のみ、受講料が必要
- 問い合わせ
 - 消防本部予防課危険物係
 - Tel. 22・5296

住宅用太陽光発電システム・家庭用浄水器・浄化槽の設置を補助

《住宅用太陽光発電システム》

- 補助対象システム
 - 太陽光発電普及拡大センター(J-PEC)が実施した補助金の交付手続きを定めた実施細則の要件に適合するもの(10kW未満のもの)
- 補助対象者
 - 市内の自己の居住用住宅(併用住宅を含む)にシステムを新たに設置する人(建売のシステム付き住宅購入者を含む)で、市税の滞納がない人
- 設置補助金額
 - システムを構成する太陽電池モジュールの公称最大出力の合計値(kW、小数点以下第1位未満は切り捨て)に1kWあたり10,000円を乗じた額(上限50,000円)
 - 申請期限 平成30年2/28(水)
 - ※予算の範囲内で先着順
 - 注意事項
 - 着工前に市へ補助金交付申請を行い、交付決定を受ける必要があります

《家庭用浄水器》

- 補助対象地域
 - 市内の上水道・簡易水道の給水区域外(営農飲雑用水給水区域は除く)
- 補助対象者
 - 対象地域に住所を有し、居住する人で、自己の住居の飲用水を供給するために井戸を設置し、自ら水質検査を行った結果、市が指定する項目において水質基準に適合しないため家庭用浄水器(水質基準に適合する浄水能力を有するものに限る)を設置する人
 - ※一般細菌・大腸菌を滅菌する機器も浄水器と見なします
 - 指定項目
 - 一般細菌、大腸菌、カドミウムおよびその化合物、鉛およびその化合物、ヒ素およびその化合物、硝酸態窒素および亜硝酸態窒素、フッ素およびその化合物、ホウ素およびその化合物

《浄化槽》

- 補助対象地域
 - 公共下水道の事業計画区域や農業・漁業集落排水施設の事業計画区域を除く市内全域
 - ※事業計画区域内でも補助対象となる場合があります
- 浄化槽設置補助金額
 - ・5人槽 442,000円
 - ・7人槽 568,000円
 - ・10人槽 802,000円
- ※単独浄化槽から合併浄化槽への据え替えも補助対象です
- 浄化槽の維持管理
 - 浄化槽の安定した処理水質を維持するため、使用開始後は法定検査(7条検査・11条検査)および保守点検、清掃が義務付けられています
- 問い合わせ(共通)
 - ・生活環境課環境衛生係
 - Tel. 23・1134

全国大会出場

おめでとうございます

- 2017全日本綱引選手権大会/3月5日/駒沢オリンピック公園総合運動場体育館

【俵山TC】

- ・梅田 信司
- ・伊藤 隆夫
- ・福本 道晴
- ・藤部 拓也
- ・本田 勝規
- ・増野 亨
- ・坂田 美継
- ・増野 敏之
- ・三浦 浩一
- ・加藤 広嗣
- ・坂辻 満
- ・中三川 竜二



平成28年度

長門市教育特別表彰

受賞者は次のとおりです。(学校名・学年は3月現在・敬称略)

《文化部門(メダル表彰)》

- ◆第41回「小さな親切」作文コンクール優秀賞
 - 山本 普貴 (三隅中3年)
- ◆第66回「社会を明るくする運動」山口県推進委員会作文コンテスト山口県推進委員会委員長賞
 - 三笠 獅童 (向陽小6年)
 - ◆第39回全国海の子絵画展
 - 教育美術振興会理事長賞
 - 濱谷 敏生 (通小6年)
 - 《体育部門(メダル表彰)》
 - ◆第49回山口県中学校体育大会(相撲)個人戦無差別級第1位
 - (相撲) 中村 巧 (仙崎中2年)
 - ◆第49回山口県中学校相撲選手権大会第1位
 - 佐藤 銀河 (仙崎中2年)
 - ◆第16回全国障害者スポーツ大会希望郷いわて大会(水泳の部) 50m背泳ぎ第1位、50m自由形第3位
 - 自由形第3位
 - ◆第11回日本ろう者水泳選手権大会男子少年50m背泳ぎ第1位、100m背泳ぎ第1位、50m自由形第1位、男子一般200mフリーリレー第1位
 - ◆第22回中国四国身体障害者水泳選手権大会男子50m自由形第1位、100m背泳ぎ第1位
 - 村岡 翼輝 (深川中3年)
 - ◆第52回山口県中学校水泳競技選手権大会100m自由形第1位
 - ◆第68回中国五県対抗水泳競技大会ジュニア女子50m自由形第2位
 - 石川 一葉 (深川中1年)
 - ◆第69回山口県中学校体育大会水泳競技の部女子200m個人メドレー第1位、400m個人メドレー第1位
 - 木原 夏美 (三隅中3年)
 - ◆第51回全日本サーフィン選手権大会カールズクラス第3位
 - 岡田 小夢希 (菱海中1年)
 - ◆第10回 ALL JAPAN SURFING GRAND CHAMPION GAMES 2016 ボディボードウィメンズオープン第1位
 - 岡田 吹羽子 (菱海中3年)
 - ◆第36回山口県小学校通信水泳競技大会 200m混成リレーの部第1位
 - 齋藤 里久 (神田小6年)
 - 福永 斗和 (神田小6年)
 - 宮本 乙女 (神田小6年)
 - 山田 梨菜 (神田小6年)
 - ◆第36回山口県小学校通信陸上競技大会 60mハードル走第1位
 - 磯野 新 (仙崎小5年)
 - ◆第36回山口県小学校通信陸上競技大会 100m走第1位
 - 鴨川 洸登 (仙崎小5年)

《文化部門(奨励賞)》

- ◆第69回山口県学校美術展覧会 推奨(平面の部)
 - 木村 正宗 (三隅保育園年長)
 - 大谷 陽仁 (三隅保育園年長)
 - 岡嶋 祐也 (深川幼稚園年長)
 - 有吉 練仁 (菱海保育園年長)
 - 岡崎 理央 (深川小2年)
 - 倉光 咲来 (深川小3年)
 - 渋谷 桜乃 (深川小3年)
 - 大崎 一樹 (神田小2年)
 - 弘中 春花 (明倫小6年)
 - 吉村 要 (深川中2年)



▲2月17日(金)には表彰式が行われた(メダル表彰のみ)

くらしの情報

みんなの 掲示板

老人クラブ会員募集

老人クラブでは、高齢者の生きがいづくり、社会参加促進を目的にさまざまな活動を行っています。長年培ってきた経験・知識を生かし、健康寿命延長や地域活性化のために活動してみませんか。

- 会員年齢 おおむね60歳以上
- 主な活動内容
 - スポーツ大会・グラウンドゴルフ大会・芸能大会・研修視察・各種イベント参加・ボランティア活動(共同募金・清掃活動など)・高齢者学級勉強会 ほか
- ※活動内容は、協議の上、変更・追加することができます

組織構成

7支部(通・仙崎・深川・俵山・三隅・日置・油谷) 57クラブ

問い合わせ

老人クラブ連合会

Tel. 22・1171

市民協働担当部署

変更のお知らせ

市では、市民協働によるまちづくりを推進するため、平成30年度から新たに市民福祉部に市民活動課（仮称）を設置することとしています。これに伴い、4月1日から企画政策課・市民協働推進室

の業務を市民課に移管し、市民活動準備室（新設）で行います。

- 市民課・市民活動準備室
- 場所
市役所本庁別館1階
- 電話番号
Tel 23・1172

平成28年広報ながと表紙コンテスト結果発表

2月1日から21日まで市内15カ所で開催した「広報ながと表紙コンテスト」では、投票・アンケートにご協力いただき、ありがとうございました。投票総数は233票で、得票数1位から3位までの表紙は下記のとおりです。なお、アンケートでいただいたご意見・ご要望は、今後の広報紙づくりに生かしていきます。



第1位 10月号(44票) 赤崎まつり「楽踊り」
第2位 3月号(40票) 保育園でクジラ肉給食
第3位 9月号(33票) 長門高校野球部

山口県食の安心 モニター募集

- 申込資格
県内在住の18歳以上の人
- 任期
委嘱日〜平成30年3/31(土)
- 募集人数
40人（うち長門市の委嘱予定：1人）

- 主な活動内容
・日常の購買活動を通じ、食品販売店の食品表示や衛生管理などをモニターング
- ・モニターングで発見した不適正な食品の取扱などの通報
- ・研修会などへの参加

- ・地域住民からの食の安心・安全に関する相談などへの対応（県窓口への取次など）
- ・活動状況の定期報告および県の施策への提言

- 申込方法
所定の申込書に必要事項を記入のうえ、長門市消費生活センターへ提出
- 申込書の設置場所
長門市消費生活センター、山口県環境生活部生活衛生課、県民局、健康福祉センター
- ホームページからも入手可
(<http://www.pref.yamaguchi.lg.jp/cms/a15300/index/>)

- 申込期限
4/20(木)必着
- 選考方法
申込書を基に市町ごとの地域バランスなどを考慮して選考

- その他
採用の可否は、5月上旬ごろに直接本人に連絡
- ※委嘱式は、山口県庁にて5月下旬ごろを予定

- 問い合わせ
山口県環境生活部生活衛生課 食の安心・安全推進班
- Tel 083・933・2974

平成29年度労働基準監督官採用試験

- 厚生労働省の専門職員（国家公務員）である労働基準監督官の採用試験受験者を募集します。
- 採用予定者数
210人

- 試験日
・第一次 6/11(日)
・第二次 7/12(水)〜14(金)の指定した日時
- 申込方法
インターネットから申し込み
※申込専用ページ
(<http://www.jinji-shiken.go.jp/juken.html>)
- 受付期間
受付中〜4/12(水)

- ※詳細は厚生労働省ホームページで確認してください
- 問い合わせ
山口労働局総務部総務課人事係
- Tel 083・995・0360

山口県警察職員募集

- 受付期間
受付中〜4/21(金)
- 職種・対象者
・警察官(A) 男性・女性
- 昭和59年4月2日以降に生まれ、4年制以上の大学を卒業または卒業見込みの人
- 問い合わせ
長門警察署 Tel 22・0110
山口県警察本部警務課人事係
Tel 083・933・0110

道路の草刈りができる自治会など団体募集

- 県が管理する国道、県道の延長300m以上の区間について、路肩や法面などの草刈りができる自治会などを募集します。
- 申込期限
5/31(水)
- 問い合わせ
長門土木建築事務所
Tel 22・5316

日置つつじ祭り

in菅無田公園

日置まちづくり協議会では、地域資源を活用した内外交流の場を作る取組として「つつじ祭り」を開催します。

- 日時
4/29(土) 10:00〜14:00
- 場所
日置北山(千畳敷手前)
- 内容
もちまき、フリーマーケット、宝探し、軽食・食品・花・野菜の販売など

フリーマーケットの出店者を募集しています。

- 申込期限
4/10(月)
- 申し込み・問い合わせ
日置まちづくり協議会(大村)
- Tel 090・5411・6557

弓道教室生徒募集

体力に応じて無理なく行うことができ、礼儀作法や集中力を養える日本の伝統文化、弓道を体験してみませんか。

- 日時
5/8(月)〜6/29(木)の毎週月曜日と木曜日
- ・午前の部 10:00〜11:30
- ・夜の部 19:30〜21:00



▲昨年の大会には約200人が出場した

場所 長門市武道館弓道場 (飯山八幡宮境内)

- 参加資格
市内に在住もしくは勤務している高校生以上
- 会費
2,000円
- ※テキスト代ほか
- 申込方法
長門市中央公民館 (Tel 23・1181) に連絡
- 申込期限
5/7(日)
- その他
参加者はスポーツ保険に加入します

《弓道場落成記念大会を開催》

4/23(日)9:00から、同会場では「第46回弓道場落成記念大会」が開催されます。

- 県内高校・一般の弓道愛好家が腕を競う大会で、自由に見学することが出来ます。
- 問い合わせ
長門地区弓道連盟事務局
Tel 080・3053・5933

外国人のための

日本語講座(春期)

秋・長門市および近郊に居住する外国人が円滑に生活できるように、基礎的な日本語と日本文化を学ぶための講座です。

- 日時
4/12(水)〜7/5(水)の毎週水曜日19:00〜21:00
- ※全12回、5/3(水)は休講
- 場所
萩市民館
- 内容
初級クラス
- 講師
市民ボランティア
- ※外国人に日本語を教える講師・アシスタントを募集中 (資格・経験不問)

- 受講料
1,000円
- ※別途テキスト代が必要
- 申し込み・問い合わせ
日本語クラブ萩(中嶋)
- Tel 090・7778・5759
- ※当日参加も受け付けます

山口県立大学

公開授業受講生募集

山口県立大学では、授業科目の一部を一般公開しています。本学教員をはじめ、各界の第一線で活躍する講師陣の講義を受講してみませんか。

開講期間

- 4/10(月)〜7/28(金)
- 授業科目(全5科目)
- ・生命と生活の質 全15回
- ・環境理論特別講義Ⅰ 全3回
- ・哲学 全15回
- ・健康スポーツ理論a 全15回
- ・アジア文化論 全15回

※授業科目により開講日時が異なります

- 場所
山口県立大学
- 受講料
各回500円
- ※その他、詳細はホームページに掲載 (<http://www.ypu.jp/>)
- 申し込み・問い合わせ
山口県立大学
地域共生センター
Tel 083・928・3495

「表示登記の日」

無料登記相談会

- 日時
4/1(土) 9:30〜15:30
- 場所
長門市中央公民館会議室2
- 相談内容
土地の分筆・合筆や建物の新築・増築など
- 問い合わせ
山口県土地家屋調査士会
Tel 083・922・5975

性暴力相談ダイヤル

「あさがお」開設

山口県では、性暴力被害における相談専用電話を開設しました。専門的な研修を受けた女性の相談支援員が話をうかがいます。必要に応じて、病院での診察や臨床心理士によるカウンセリング、弁護士による法律相談などを受けることができます。

- 相談受付番号
Tel 083・902・0889
- 相談時間
・平日 9:00〜22:00
・土・日曜日 9:00〜18:00 (祝日・年末年始を除く)
- ※時間外は留守番電話で受付
- 問い合わせ
山口県男女共同参画課
Tel 083・933・2630

おわびと訂正

広報3月号7ページ「山口県火災予防入賞作品」において、深水陽斗さん(みすゞ保育園)の作品と平井未空さん(東深川保育園)の作品が逆になっていました。訂正しておわびいたします。

犬・猫の譲渡会・子犬のしつけ方教室

《譲渡前講習会》

開催日 4月～9月の期間で
平日週1回、日曜日月1回

※詳細は問い合わせてください

《犬・猫の譲渡会》

開催日 (いずれも日曜日)

4/9、5/14、6/11、

7/9、8/6、9/10

受付時間 9:00～9:30

その他

・譲渡前講習会未受講者および未成年者には、犬・猫を譲渡することができません
・譲渡目的のため、一般の人が飼い犬・猫を持ち込むことはできません
・その他の条件については問い合わせてください

《子犬のしつけ方教室》

開催日 (いずれも日曜日)

4/9、5/14、6/11、

7/9、9/10

受付時間 13:15～

内容

しつけ方法の講義・実演など

その他

・子犬を連れて受講を希望する人は、必ず事前予約をお願いします

します
居住する市への畜犬登録と、毎年1回の狂犬病予防注射およびワクチン接種を済ませてください

《共通事項》

開催場所

山口県動物愛護センター

料金 いずれも無料

問い合わせ

山口県動物愛護センター

Tel 083-973-8315

FAX 083-973-8341

高齢者・障害者のための弁護士電話法律相談

日時

4/11(火)、25(火)、5/9(火)、

23(火)、6/13(火)、27(火)

10:00～12:00

相談内容 遺言・相続、消費者被害、成年後見、財産管理、介護、虐待など

相談受付番号

Tel 083-920-8730

※本人だけでなく、家族や支援者からの相談にも応じます

問い合わせ

山口県弁護士会

Tel 083-922-0087

心の悩み相談を受け付けます

市内の各保健センターでは、保健師が随時心の悩み相談を受け付けています。

また、県では次の電話相談を実施しています。

《心の健康電話相談》

こころの健康全般に関する電話相談を行います。

受付 月～金曜日(祝日除く)

9:00～11:30

13:00～16:30

山口県精神保健福祉センター

Tel 0835-27-3388

《いのちの情報ダイヤル「絆」》

「生きることがつらい」と悩む人やその家族の相談電話です。

受付 火・金曜日(祝日除く)

9:00～11:30

13:00～16:30

山口県精神保健福祉センター

Tel 0835-22-3321

《JUNONの救急電話相談》

精神科受診など早急な対応に関する相談を家族や本人から受け付けます。

山口県こころの医療センター

Tel 0836-58-4455

※24時間対応

山口自死遺族の集い クローバー

大切な人を自殺で亡くした遺族が、体験や想いを安心して語り合い、分かち合う場です。

日時 毎月第3土曜日

13:30～15:30

※受付は13:00～

※8月・12月は除く

場所 防府総合庁舎

参加料 200円(茶菓子代)

※初めて参加する人は、事前に問い合わせてください

問い合わせ

山口県精神保健福祉センター

Tel 0835-27-3480

未内定の新卒者・既卒者の皆さんへ

就職活動をしている今春卒業の新卒者・既卒者の皆さん、ハローワークは就職が決まるまで皆さんを支援し続けます。

就職について知りたいこと、不安なこと、求人情報などは気軽に問い合わせください。

問い合わせ

ハローワーク長門

Tel 22-8609

文化情報

香月泰男美術館

Tel 43-2500

展示会

画家・香月泰男のことば

会期 開催中(4/17月)

香月泰男は、明治44年に三隅に生まれ、愛する故郷で創作活動を通じた画家です。彼は生涯を通じて膨大な量の作品を描いただけでなく、多くのことばも残しています。

本展では、香月のことばの中から、作品制作当時の心境や香月の人間性がうかがえるものを抜粋し、作品と一緒に紹介することで彼の生き様へ迫っていきます。

季節を彩る花々

会期 4/21(金)～7/24(月)

香月は故郷三隅を拠点に創作活動を行ったことから、作品の中には故郷に息づく植物が多く登場します。また、晩年には頻

繁に海外を訪れ、旅先で見つけた風景や植物を多く描きました。

本展では、香月が故郷や旅先で出会った四季折々の植物をご紹介します。

開催時間 9:00～17:00

※入館は16:30まで

休館日 火曜日

入館料 一般 500円

小中高生 200円

※市内在住者は、住所の分かるもの(運転免許証など)を提示すると、無料入館できます

今月の一点 展示作品の中から注目の一点を紹介します。

レングセウ

本作は、薄墨を紙全体にのびし、割った書道用の墨で線や模様を描くという香月独特のスタイルで描かれています。ガラスの置かれた台のリズミカルな模様、薄墨の黒を背景にしたレンゲソウの桃色の花が目を引く作品です。

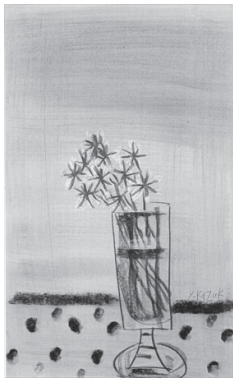

繁に海外を訪れ、旅先で見つけた風景や植物を多く描きました。

本展では、香月が故郷や旅先で出会った四季折々の植物をご紹介します。

開催時間 9:00～17:00

※入館は16:30まで

休館日 火曜日

入館料 一般 500円

小中高生 200円

※市内在住者は、住所の分かるもの(運転免許証など)を提示すると、無料入館できます

今月の一点 展示作品の中から注目の一点を紹介します。

レングセウ

本作は、薄墨を紙全体にのびし、割った書道用の墨で線や模様を描くという香月独特のスタイルで描かれています。ガラスの置かれた台のリズミカルな模様、薄墨の黒を背景にしたレンゲソウの桃色の花が目を引く作品です。

学芸員のギャラリートーク

担当学芸員が展覧会を案内します。

日時 4/30(日) 11:00～

※事前申込不要

ルネッサながと

Tel 26-6001

第8回子どもたちによる

フレッシュコンサート

とき 4/9(日) 14:00開演

ゲスト演奏 河村晋吾先生

会場 劇場

入場料 無料

会場 劇場

鯉のぼり展

会期 4/29(土)～5/7(日)

10:00～16:00

入場料 無料

会場 文化情報ギャラリー

きかんしゃトーマス

「ソドー島のたからもの」

とき 5/7(日) 11:30開演

14:00開演

入場料 2,500円

三山ひろしコンサート

とき 5/11(木) 13:00開演

16:30開演

入場料 6,500円

※全席指定・税込

会場 劇場

発売日 発売中

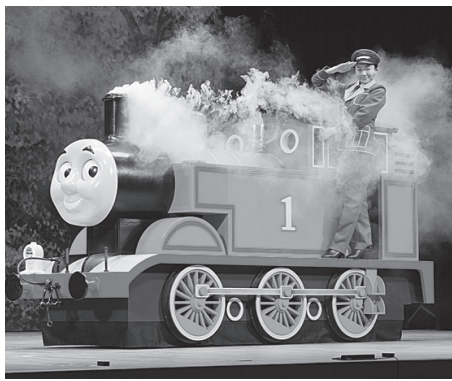

※全席指定・税込
※2歳未満ひびぎ上鑑賞無料
会場 劇場
発売日 発売中

おかげさまで オープン4周年 見学会開催 4月20日(木) 広告

ご来館いただければ、もれなく「メモリアルノート」&「粗品」プレゼント!!

～皆様に愛されつづけるホールを目指して～

ベルコシティホール長門

お葬儀/法要等24時間受付対応いたします。

〒759-4101 長門市東深川733-1 まごころ

☎0837-23-0556

心あたたまるご葬儀を 一心のかようー

coop 葬祭

年中無休 24時間受付

[HP] http://www.coop-s.co.jp/

ベルホール長門 広告

miniホールさくらながと

長門店 長門市東深川785番地10 (駅前区)

☎0837-22-4444

☎0120-02-0405