

広報 ながと

Nagato City Public Relations

2017
(平成29年)
No.200

2



大人の第一歩を踏み出す／平成 29 年長門市成人式

主な内容

- 確定申告が始まります 2～5 ページ
- 平成 29 年 消防出初式 6～7 ページ
- 長門の人 花デザイン由樹 末永 有紀さん 9 ページ
- 平成 29 年 長門市成人式 13～16 ページ
- 暮らしの情報 10 ページ～
 - ・嘱託・臨時・非常勤職員募集 ・市営住宅入居者募集 ・ねんりんピック山口 2017 参加者募集
 - ・4月からクレジットカードで市税・料金が納付できます ・農業委員・農地利用最適化推進委員募集

確定申告が始まります

今年も確定申告の季節を迎えました。市が行う市・県民税申告相談会を、2月8日(水)から3月15日(水)まで開催します。今回の申告からマイナンバー(個人番号)を利用します。また、セキリティ上の観点から相談会場が変更になっておりますのでご注意ください。(詳細は4・5ページで確認してください)

なお、税務署での確定申告会場の開設期間は、2月16日(木)から3月15日(水)までとなっております。(消費税の申告期限は3月31日(金)まで)

所得税および復興特別所得税

所得税および復興特別所得税(以下「所得税等」)の確定申告は、昨年1年間の所得金額とそれに対する所得税等の額を計算し、源泉徴収された税金などの過不足を精算する手続きです。

■確定申告が必要な人

事業所得(商業、工業、農業、漁業、業などによる所得)や不動産所得(地代、家賃などによる所得)、給与、配当、公的年金やその他の雑所得、一時所得、不動産の売却などによる所得がある人で、これらの所得金額の合計額が所得税控除額の合計額を超える人は、確定申告

告をする必要があります。

●給与所得者の場合

- 給与所得者(サラリーマン)の所得税は、通常、年末調整で精算されるので確定申告をする必要はありません。しかし、次のような人は確定申告をする必要があります。
 - ①給与収入金額が2千万円を超える人
 - ②給与を1カ所から受けていて、給与所得および退職所得以外の所得の合計額が20万円を超える人
 - ③給与を2カ所以上から受けていて、年末調整をされなかった給与収入金額と、給与所得および退職所得以外の所得の合計額が20万円を超える人
- 年金所得者の場合

公的年金などの収入金額が400万円以下で、かつ、公的年金などに係る雑所得以外の各種所得金額の合計額が20万円以下である場合には、確定申告の必要がありません。

なお、確定申告の必要がない場合でも市・県民税の申告が必要な場合があります。

■税務署での申告

税務署の申告会場では、パソコンを使用して申告書を自分で作成するための入力方法などのアドバイスをしています。なお、作成する税目は、所得税等・消費税等および贈与税となります。

- 期間 2/16(木)～3/15(水) (土・日曜日を除く)
- 相談時間 9:00～17:00 (受付は16:00まで)
- 会場 長門税務署

e・Taxは自宅やオフィス、税理士事務所などからインターネットを利用して、申告や申請、届出などができます。e・Taxで申告書を送信すれば、マイナンバーに関する本人確認書類の提示または写しの提出が不要です。またインターネットを利用して、ダイレクト納付やインターネットバンキングによる納付もできます。

市・県民税

平成29年度の市・県民税の算定の基となる昨年1年間の所得金額などを申告するものです。

■市・県民税申告が必要な人

平成29年1月1日現在において市内に住所のある人は、原則として申告をしなければなりません。収入が何もない人で、誰にも扶養されていない人が申告をしない場合、国民健康保険料や介護保険料、後期高齢者医療保険料の決定、保育園、公営住宅、福祉医療の申請や所得・課税証明の発行などに不都合が生じることがありますので、必ず申告してください。市・県民税申告は便利な郵送での提出も可能です。詳しくは1月に配付した市・県民税申告特別号をご覧ください。

マイナンバーの記載が必要です

マイナンバーが記載された申告書を作成する場合には、成りすましなどの被害を防止するため、次のような方法により本人確認が必要となりますので、必要書類の提示または写しの提出をお願いします。

- ①マイナンバーカードの提示
もしくはカード両面の写し
 - ②マイナンバー通知カードと運転免許証、健康保険証、パスポートなどの2点の提示もしくは写し
- 市の相談会場で市県民税申告をする人は本人確認書類の提示で構いませんが、確定申告をする人は本人確認書類の写しの提出が必要です。事前に準備して会場へ来ててください。各会場でもコピーはできますが手数料(1枚につき10円)がかかります。また、配偶者、扶養親族、事業専従者の人のマイナンバーも記載しますのでナンバーをご確認ください。
- 税務署で確定申告をする人も同じように本人確認書類の提示または写しが必要です。詳しくは国税庁ホームページのトップページにある「社会保障・税番号制度<マイナンバー>をご覧ください。

■市・県民税申告をする必要がない人

- ①所得税の確定申告をする人
 - ②給与所得のみで年末調整が済んでいる人
 - ③公的年金のみで、公的年金の源泉徴収票の内容に変更のない人
- ※ただし、②、③の人で所得控除の対象として、新たに配偶者控除・扶養控除・社会保険料控除・生命保険料等控除・医療費控除・寡婦(夫)控除などを変更する人は、申告が必要

■市・県民税申告相談(確定申告)に必要なもの

- ・マイナンバーカードもしくはマイナンバー通知カードと免許証や保険証など身分の確認ができるもの(確定申告する人はその写し)
- ・印鑑(認印)

確定申告書用紙が送られている人は、その申告書用紙

- ・給与や公的年金の源泉徴収票(コピー不可、原本が必要です)
- ・各種事業所得のある人は、各種収支内訳書(帳簿の記帳を済ませ、収入・経費ごとに集計し、領収書は必ず持参してください)
- ・農業、不動産などの事業用固定資産償却費がある人は、昨年5月に固定資産税納付書に同封した固定資産税課税証明書
- ・社会保険料控除や生命・地震保険料控除を受ける人は、各種支払証明書や領収書
- ・障害者控除を受ける人は、障害者手帳など
- ・所得税の還付申告の場合、本人名義の預貯金の口座番号の分かるもの
- ・住宅借入金等特別控除を受ける人は、住宅借入金の年末残高証明書

- ・初めてこの控除を受ける人は、住民票の写し、登記簿謄本または抄本、収入印紙貼付済みの請負契約書または売買契約書の写しなど)
- ・医療費控除を受ける人は、領収書や支払証明書
- ・その他申告に必要な書類

■申告相談会場で申告する人へ

事業所得のある人は収支の内訳書も

しくは記帳を整理して来ててください。医療費控除を受ける場合も、領収書や支払証明書、レシートなどはあらかじめ対象者、医療機関ごとに整理、集計しておいてください。

※記帳や医療費の整理が済んでいない人は、申告相談会場に領収書などの整理ができるスペースを用意しますので、自分で領収書などの整理をしてください。

・今回初めて住宅借入金特別控除を受ける人・青色申告者は市の申告相談では受け付けは行いません。税務署で確定申告をしてください。

・その他、申告内容によっては市の相談会場では受け付けることができないものもありますので、事前にお問い合わせください。

■ふるさと納税

ワンストップサービス特例制度

もともと確定申告をする必要がない給与所得者などで、寄付金税額控除にかかる申告特例申請書を提出すれば、ふるさと納税による寄付で、寄付先が5団体以下であれば申告は必要ありません。

ただし、医療費控除など、別に申告をする必要がある人は特例制度が使えませんので、すべての寄付金の領収書を持って申告をしてください。

日置地区

2月24日(金)からスタートします。時間延長日(16時～19時)は3月3日(金)です。
黄波戸漁村センターの申告会場が日置支所に変更となりました。

月/日	曜	会 場	午前(9時～12時)	午後(13時～16時)
2/24	金	日置支所	黄波戸1～5区	長崎、矢ヶ浦、茅刈
25	土			
26	日			
27	月	日置支所	黄波戸口、堀田、亀山	亀山団地、大内山上、大内山下
28	火	日置支所	古市新町、古市原小路、新市	古市上、古市下、畑、国広、農土園
3/1	水	日置支所	上城、小野地	狩宿、一円
2	木	日置支所	向田、川原、日置中村	東坂本、西坂本
3	金	日置支所	真口、炭床、北山、野田北、野田南	長行、雨乞
15	水	物産観光センター	指定日に申告できない人(全地区)	指定日に申告できない人(全地区)

油谷地区

2月8日(水)からスタートします。時間延長日(16時～19時)は2月23日(木)です。
県漁協川尻支店および大浦支店の申告会場が向津具公民館に変更となりました。

月/日	曜	会 場	午前(9時～12時)	午後(13時～16時)
2/8	水	宇津賀集落センター	東立石、西立石	大畠、青村
9	木	宇津賀集落センター	上津黄、東津黄、西津黄	東後畑、小田
10	金	向津具公民館	大浦東	大浦西、油谷
11	土	建国記念の日		
12	日			
13	月	向津具公民館	大和、南方、本郷	山崎、水岬、上野西
14	火	向津具公民館	田久道、白木	久津
15	水	油谷支所	中ノ森、川尻東	上野東、川尻西
16	木	油谷支所	稲石、新別名	駅通、大迫
17	金	油谷支所	東大坊、坂根、山根、二ノ瀬	人丸、芝崎、大坊、田上
18	土			
19	日			
20	月	油谷支所	亀田、植松、荒人	長久、杣地、有宗、広中
21	火	油谷支所	札幌、河原浦、大江	浅井、尾崎、里、伊上浦、岡、宮ノ馬場
22	水	油谷支所	上り野、前方、須方、綾湖、貝川	上蔵小田、下蔵小田
23	木	油谷支所	油谷中畑、渡場、掛淵	赤屋、木吹、大川尻
3/15	水	物産観光センター	指定日に申告できない人(全地区)	指定日に申告できない人(全地区)

確定申告に必要なものチェックリスト

- マイナンバーカードもしくはマイナンバー通知カードと免許証や保険証など身分確認のできるもの
- 印鑑(認印)
- 確定申告書用紙(送付された人のみ)
- 給与や公的年金の源泉徴収票(原本)
- 固定資産税課税証明書(事業用固定資産償却費がある人)
- 社会保険料控除や生命・地震保険料控除を受ける人は、支払証明書や領収書
- 各種収支内訳書と領収書(事業所得のある人)
- 障害者控除を受ける人は、障害者手帳など
- 所得税の還付申告の場合、本人名義の預貯金の口座番号
- 住宅借入金等特別控除を受ける人は、住宅借入金の年末残高証明書住民票の写し(初めて受ける場合は、登記簿謄本または抄本、請負契約書または売買契約書(収入印紙貼付済み)の写し、など)
- 医療費控除を受ける人は、領収書や支払証明書
- その他申告に必要な書類

来年度の申告からセルフメディケーション(医療費控除の特例)が利用できます

適切な健康管理のもとで医療用医薬品からの代替を進める観点から、国が定める健康診査などを受けている人が平成29年1月1日から平成33年12月31日までの間に、スイッチOTC医薬品を年間1万2千円以上購入した場合、その購入費用(年間10万円を限度)のうち、1万2千円を超える額について、所得控除の適用を受けることができます。

なお、この特例の適用を受ける場合は、現行の医療費控除の適用を受けることはできません。平成29年1月1日から購入したスイッチOTC医薬品が対象になりますので、来年度の申告のため、準備しておきましょう。

※スイッチOTC医薬品
要指導医薬品および一般用医薬品のうち、医療用から転用された医薬品(類似の医療用医薬品が医療用保険給付の対象外のものを除く)をいいます。

■所得税等について問い合わせ
長門税務署(確定申告テレフォセンタールーム)
TEL 22-2441
(選択ナンバー「0(ゼロ)」)
■市・県民税について問い合わせ
税務課市民税係
TEL 23-1124

平成29年度 市・県民税申告相談日程

- できるだけ指定日をお願いします。指定日に来られない場合は、同一地区内の時間延長の日(長門地区3月14日(火)、三隅地区2月17日(金)、日置地区3月3日(金)、油谷地区2月23日(木))もしくは3月15日(水)(全地区)に受け付けます
- 今年度から山口県漁協各支店、旧大畑小学校体育館、宗頭文化センター、黄波戸漁村センターの申告相談会場は、それぞれ変更となっていますので、ご注意ください
- 申告相談期間中、市役所税務課や各支所総合窓口課で申告相談はできません

長門地区

2月20日(月)からスタートします。時間延長日(16時～19時)は3月14日(火)です。
大畑体育館の申告会場が物産観光センターに変更となりました。

月/日	曜	会 場	午前(9時～12時)	午後(13時～16時)
2/20	月	仙崎公民館	祇園町区、大日比区	南町区、大泊区
21	火	仙崎公民館	鳥越1区、2区	新屋敷町区、青海区
22	水	仙崎公民館	新開町区、白瀧1区	白瀧2区、3区
23	木	仙崎公民館	栄町区、本町区、北本町区、洲崎町区、今浦町区、鍛冶屋町区	中新町区、新町区、幸町区、旭町区、錦町区
24	金	通公民館	通1～3区	通4～7区
25	土			
26	日			
27	月	通公民館	通8～11区	通12～16区
28	火	俵山公民館	木津区、郷区	黒川区、大羽山区
3/1	水	俵山公民館	小原区、湯町区	上政区、上安田区、下安田区、七重区
2	木	物産観光センター	山小根区、渋木中区、大埜区、坂水区	渋木1～3区、真木区
3	金	物産観光センター	中山区	藤中区
4	土			
5	日			
6	月	物産観光センター	田屋区、正明市1区	正明市2～5区
7	火	物産観光センター	上郷区、下郷区、下川西区、上ノ原区	後ヶ迫区、開作区、境川区
8	水	物産観光センター	緑ヶ丘区、駅前区、湊1東区、湊1西区	湊2区、湊中央区、湊3区
9	木	物産観光センター	板持1区、4区	板持2区、3区
10	金	物産観光センター	上川西2区、3区	上川西1区
11	土			
12	日			
13	月	物産観光センター	殿台区、小河内区、大河内区	江良区
14	火	物産観光センター	河原区、三ノ瀬区	門前区、湯本区
15	水	物産観光センター	指定日に申告できない人(全地区)	指定日に申告できない人(全地区)

三隅地区

2月8日(水)からスタートします。時間延長日(16時～19時)は2月17日(金)です。
宗頭文化センターおよび県漁協野波瀬支店の申告会場が三隅支所に変更となりました。

月/日	曜	会 場	午前(9時～12時)	午後(13時～16時)
2/8	水	三隅支所	滝坂、一の瀬、三隅中畑、杉山、樅の木、麓	宗頭、兎渡谷
9	木	三隅支所	野波瀬(1～8班)	野波瀬(9～15班)
10	金	三隅支所	上中小野、辻並、大竹	下中小野、正楽寺、生島
11	土	建国記念の日		
12	日			
13	月	三隅支所	浅田	市、久原
14	火	三隅支所	三隅中村	湯免、土手、津雲、飯井
15	水	三隅支所	小島	向山、二条窪、平野
16	木	三隅支所	豊原(上蓼原・下蓼原、片川、新町、駅前)	豊原(東、沖、上、中、下、西)
17	金	三隅支所	上東方、下東方、殿村新開、向開作	沢江、上ゲ
3/15	水	物産観光センター	指定日に申告できない人(全地区)	指定日に申告できない人(全地区)

平成29年長門市消防出初式



▲決意を新たに真剣な表情の消防団員ら

新春恒例の長門市消防出初式が1月8日(日)、ルネッサながとを会場に行われ、消防署職員、消防団員、婦人防火クラブなど約700人が出席しました。式典では各種の表彰が行われた後、大西市長が「消防団の持つ組織力と団結力を生かし、地域でしっかりと根を張って活動をお願いします」と式辞を述べました。また、予定されていた観閲行進と一斉放水は悪天候により中止となりました。

消防団員・団体・個人を表彰

()内は所属部隊(敬称略)

県消防協会会長表彰

●功績章

大柴尚邦(通1)三輪成則(仙崎1)重原賢充(深川北2)幾田正信(深川南1)竹内卓三(同)原田拓美(深川南3)本田日出夫(俵山1)椋木裕紀(三隅第1滝坂)長野茂生(油谷蔵小田)藤田孝之(宇津賀立石)

●勤続章

40年 流田壽雄(消防団長)光永徹(宇津賀分団長)
30年 濱谷一敏(通1)村田繁

之(同)中村利明(仙崎2)原田一男(深川北2)大谷雅彦(同)山根高巳(深川南3)中原康博(俵山1)鶴城学(同)西松啓吾(同)村田真二(三隅第1宗頭)大谷尚史(三隅第3分団長)梶川節雄(日置1)光井修(同)橋本英利(油谷蔵小田)三井吉則(宇津賀立石)松崎光政(宇津賀角山)坂根輝彦(向津具久津)入江博幸(同)

崎2)小崎真一(深川北1)仲野亮(同)末永賀之(深川北2)蒲健司(深川南3)森重秀睦(三隅第1兔渡谷)田村敬一(三隅第1下中小野)栗畑貞宣(同)山下賢三(三隅第3豊原)木下信弘(日置2)三笠旭(日置3)野中隆文(同)岡山和則(宇津賀角山)藤本浩司(向津具大浦)

10年 高野善生(通1)漆原順(仙崎3)森本浩行(同)松本和也(同)弘中秀司(仙崎4)藤島庸晃(深川北1)中原清隆(同)松永喬宏(同)中原将(同)田中雄二(同)岡崎公一(深川北2)河村悠平(同)谷川俊也(深川北3)村上徳仁(同)山下琢也(深川南2)磯部徹(深川南3)

市長表彰

●優良団員表彰

仲野亮(深川北1)村田宣弘(同)馬谷原正行(深川北3)松田栄策(同)入野昌之(深川南1)藤田忠(同)守山淳(日置2)永松芳明(宇津賀津黄)吉村博克(向津具大浦)大下和久(同)上田敏晴(向津具本郷)廣谷克憲(同)

●永年勤続退団者感謝状

早川修(仙崎副分団長)池野聡與(通1)末永修(深川北1)溝部哲也(深川北2)山根高巳(深川南3)大谷正信(俵山2)宗本雅彦(三隅第1副分団長)上田拓司(三隅第3沢江)西村治樹(日置分団長)上田博明(宇津賀副分団長)清水幸生(油谷人丸)長野茂生(油谷蔵小田)松崎光政(宇津賀角山)橘道明(同)沖田博美(向津具川尻)



▲市長表彰の様子

消防団長表彰

●精勤章

上利将司(仙崎1)漆原順(仙崎3)森本浩行(同)松本和也(同)弘中秀司(仙崎4)田中雄二(深川北1)荒川昌輝(深川北2)中野薫(同)實廣修行(同)荒川直人(深川北3)三好和之(同)西間聖治(深川南1)上田政明(同)原卓也(同)山下琢也(深川南2)山根茂(同)堀新治(深川南3)伊藤信弘(俵山1)増野亨(同)飯村秀明(俵山2)坂倉弘真(同)藤川良一(三隅第1兔渡谷)入江孝倫(三隅第2市)西村和美(三隅第2中村)中本浩二(三隅第2野波瀬)北村和也(同)長峯孝太郎(三隅第3小島)原川剛(三隅第3豊原)田口貴志(同)中野明彦(三隅第3沢江)光井修(日置1)梶川節雄(同)品川勉(日置2)磯部努(同)磯部大輔(同)道坂充宏(同)藤嶋哲(日置3)松永茂樹(油谷人丸)西田勝利(同)増田兆貢(油谷伊上)中村直之(同)塩瀬成人(同)上村義之(同)橋本英利(油谷蔵小田)津村匠(同)高野広道(同)中野雄太(宇津賀後畑)島本浩

一(宇津賀立石)中村隆士(宇津賀角山)仲子徹(向津具久津)木原信明(向津具本郷)北川昌弘(同)岡島幸也(向津具川尻)

県消防クラブ連合会長表彰

●優良クラブ指導者表彰

川内喜代美(日置保育園幼年消防クラブ)熊野恭子(三隅保育園幼年消防クラブ)山崎和代(みのり保育園幼年消防クラブ)

●優良クラブ団体表彰

向津具保育園幼年消防クラブ



▲表彰を受ける向津具保育園幼年消防クラブ

●退職団員感謝状

早川修(仙崎副分団長)池野裕之(通1)池野聡與(同)末永修(深川北1)溝部哲也(深川北2)山根高巳(深川南3)杉本健二(俵山1)大谷正信(俵山2)松崎浩一(三隅第1上中小野)村岡進(三隅第2中村)馬嶋克佳(三隅第3豊原)上田拓司(三隅第3沢江)西村治樹(日置分団長)清水幸生(油谷人丸)田中茂美(同)長野茂生(油谷蔵小田)児玉泰史(同)松崎光政(宇津賀角山)橘道明(同)花藤文昭(向津具川尻)沖田博美(同)



長門の話題

Topics

仙崎地方卸売市場と長門地方卸売市場で初競り 活気あふれる市場を目指して

1月5日(木)、仙崎地方卸売市場と長門地方卸売市場で初競りが行われました。仙崎地方卸売市場では県漁協長門統括支店の藤田昭夫運営委員長が「関係者一体となって取り組み、漁獲高や漁獲量が増えることを期待します」とあいさつ。その後、競りが始まり新鮮な魚介類が



▲初競りでは重さ 4.8kg のマダイに 3 万円の値がついた

次々と競り落とされました。長門地方卸売市場では長門大津農協の小田保男代表理事組合長が「安心・安全な農産物を安定供給できるようにご協力をお願いします」とあいさつ。競り人の掛け声に応じて買い手が値段を決め、新鮮な野菜や果物、生花などが競りにかけられました。



▲大根や白菜、カブなど多くの品目が並び、競りにかけられた

恒例のご来光登山イベント 初日の出に無病息災を祈る

1月1日(日)、地域おこし協力隊青海島地区担当の河村将芳隊員が企画したご来光登山「そうだ初日の出を見に行こう」が青海島の高山で開催され、約80人が参加しました。午前6時過ぎに懐中電灯を持って高山オートキャンプ場を出発し、約30分かけて登頂。午前7時20分ごろ、厚い雲の



▲雲間から見た初日の出をカメラに収める

合間から太陽が現れると、参加者は一年の無病息災を願って初日の出を拝みました。下山後には、地区住民の協力でお雑煮が用意され、参加者は冷えた体を温めていました。参加者は「今年は雲が多くて不安だったが、無事に初日の出を見ることができて良かった」と感想を話しました。



▲参加者全員で記念撮影

長門の People

お花の魔法で、思いを届けたい。

末永有紀さん

(花デザイン由樹 / 西深川上川西3区)



全国から約30職種の技能士が集い、技術を競う「第29回技能グランプリ」が、2月10日から静岡県で開催されます。フラワー装飾技能士の山口県代表に選ばれたのは、西深川でアレンジメントのレッスンをやギフト制作を手掛ける末永有紀さんです。平成11年に子育てと両立して始めたアレンジメント。次第に友人からの制作依頼や、講師を務める機会が増え、現在は資格取得を目指す人や子どもが対象のレッスンも開講しています。

花の向きや挿し方一つで、アレンジメントの明るさや華やかさの印象が変わることを、末永さんは「魔法」と呼びます。幼少のころ、祖母に見せられた「魔法」が、花の世界に足を踏み入れるきっかけになったそうです。依頼者の思いを表現することや、材料との出会いから想像を膨らませる工程も魅力の一つ。「心を潤し、生活に彩りを与えるお花の良さを、多くの人に伝えたい」末永さんは思いを花に込めて、グランプリに臨みます。



▲アレンジメントのレッスンや制作、展示会の開催を手掛ける

旬な人

内容充実の「たわらやま村民塾」 全国コンクールで優秀賞受賞

公益社団法人全国公民館連合会、全国公民館振興市町村長連盟が開催する「第6回全国公民館報コンクール」の結果が公表され、応募総数154件の中から、俵山公民館の公民館だより「たわらやま村民塾」が最優秀賞に次ぐ優秀賞を受賞しました。



▲受賞を喜ぶ公民館関係者ら

油谷太鼓大見世 迫力の演奏に酔いしれる

1月15日(日)、ラポールゆやで「油谷太鼓大見世」が開催され、国内外で活動する「舞太鼓あすか組」と市内の和太鼓グループ「鼓波会」が出演しました。公演の最後には両者の合同演奏も行われ、迫力ある演奏に会場からは大きな拍手が送られていました。



▲あすか組と鼓波会の共演に会場が沸く



くらしの情報

市からの
お知らせ

登記事務員募集

市では、公共用地の取得により発生する所有権移転の登記事務を促進するため、次のとおり登記事務員を募集します。

- 募集人数 若干名
- 雇用形態 嘱託職員
- 勤務場所 長門市役所
- 雇用期間 4/1(土)～平成30

長門市議会議員一般選挙
立候補予定者説明会

4月16日(日)執行の長門市議会議員一般選挙について、立候補の届出などの説明会を開催します。立候補予定者または代理人は出席してください。

- 日時 2/20(月) 13:30～
- 場所 長門市物産観光センター2階会議室
- 問い合わせ 選挙管理委員会事務局
Tel 23・1167

臨時福祉給付金
(経済対策分)を支給

■対象者 平成28年1月1日に長門市に住民票があり、次の条件をいずれも満たす人

- ・平成28年度の市民税が非課税
- ・平成28年度の市民税が課税されている人の扶養親族などになっていない
- ・生活保護を受けていない

■支給額 対象者1人につき 15,000円

■申請方法 該当する可能性がある人には

年3/31(土)更新予定

■勤務時間 8:30～17:00
※週30時間以内(調整休あり)

■報酬・手当など

- ・月額200,000円
- ・通勤手当、社会保険、雇用保険、有給休暇(規定による)

■応募資格

- ・普通自動車免許を有する者
- ・長門市在住者または勤務日までに長門市に在住予定の者
- ・パソコン(ワード、エクセル)の基本操作ができる者

■選考日時

- ・日時 2/22(水) 16:00～
- ・面接会場 市役所3階会議室
- ・※官公庁や土地改良区の職員として不動産登記に関する事務に従事した者、司法書士・土地家屋調査士の補助者としての経験のある者および同等の経験がある者を優遇します

■申込方法 市販の履歴書を財政課に持参または郵送(書留)

■受付期間(期間内に必着)

- 2/8(水)～20(月)
- 2/8(水)～20(月)

■合格発表 2月下旬

■合格発表 2月下旬

■文書で全員に通知します

■問い合わせ 財政課監理管財係
Tel 23・1253

介護認定支援員募集

■募集人数 1人

■雇用形態 嘱託職員

■勤務場所 長門市役所福祉課介護支援係

■雇用期間 4/1(土)～平成30年3/31(土)

■勤務時間 8:30～16:30

■勤務内容 要介護認定および介護保険適正化に関する業務

■報酬・手当など 月額157,300円

※通勤手当あり、社会保険適用

■必要資格 介護支援専門員資格、普通自動車免許

■選考方法 面接

■申込方法 履歴書、介護支援専門員証の写しを福祉課介護支援係へ持参または郵送

■募集期限 2/17(金)必着

■問い合わせ 福祉課介護支援係
Tel 23・1158

市営住宅入居者募集

■申込資格

- ①現に同居し、または同居しようとする親族がいる人
- ②住宅の困窮が明らかでない人

参加資格 県内在住の60歳以上の人(昭和33年4月1日以前に生まれた人)

■募集人数 制限なし

※健康マージャンのみ先着80人

《美術展》

- 日時 6/3(土)～5(月)
- 場所 防府市地域交流センター「アスピラート」展示ホール
- 部門 日本画・洋画・彫刻・工芸・書・写真
- 参加資格 県内在住の60歳以上のアマチュアが創作した未発表の作品(出品は1人1点)
- 出品方法 応募申込を受け付けた後、出品方法は後日連絡

《共通事項》

この大会は、今年9月に開催予定の「第30回全国健康福祉祭あきた大会」への選考を兼ねています。

■申込方法 福祉課福祉係、油谷保健福祉センター、各支所・出張所備え付けの募集要項を確認のうえ、出品票または参加申込書を提出

■募集期間 2/13(月)～3/17(金)

■問い合わせ 福祉課福祉係
Tel 23・1245

③法で定める収入基準に該当する人

④市税などの滞納がない人

■申込方法 所定の申込用紙、抽選会通知ハガキに必要事項を記入し、本庁都市建設課または各支所経済施設班に提出

※抽選会通知ハガキには52円切手を貼ってください

■受付期間 2/1(水)～17(金)

■抽選会 2/24(金) 14:00～

■入居可能日 4/1(土)以降

■その他 1回の募集において1世帯につき1戸の申し込みに限ります

※募集住宅は2月1日(水)から公開します。詳細は受付場所配布する募集案内や市ホームページで確認してください

※入居者募集後、申し込みのなかつた住宅は、抽選会の翌日から随時募集を実施します

■申し込み・問い合わせ 都市建設課管理係
Tel 23・1147

- ・三隅支所経済施設班 Tel 43・0277
- ・日置支所経済施設班 Tel 37・2168
- ・油谷支所経済施設班 Tel 32・1114

長門市高齢者保健福祉
推進会議委員募集

老人福祉計画、介護保険事業計画の策定や、関連する事業の審議のため、年数回会議に参加し、意見交換や計画の推進を協議する委員を募集します。

■応募資格 市内在住の40歳以上の人

■募集人数 5人

■任期 3年間

※4/1(土)～平成32年3/31(火) 応募方法

福祉課介護支援係、三隅支所、日置支所、油谷保健福祉センター備え付けの応募用紙に必要事項を記入し、提出

※応募用紙は市ホームページからもダウンロード可

■募集期限 2/28(火)必着

■問い合わせ 福祉課介護支援係
Tel 23・1158

市では、次のとおり臨時職員・非常勤職員を募集します。
※事務以外の職種は、資格証の写しが必要です

臨時職員・非常勤職員募集

職種	募集期間	雇用期間	申込方法	提出先・問い合わせ
保健師または助産師(非常勤職員) ※1人	2/1(水)～28(火)	4/1(土)～平成30年3/31(土) ※勤務時間は週35時間以内	市販の履歴書(写真貼付)に、必要事項を記入して提出	健康増進課健康推進係(長門市保健センター) Tel 23-1132
保健師(臨時職員) ※2人		①4/1(土)～平成30年3/31(土) ②4/1(土)～30(日)		
事務・保育士・保健師・社会福祉士など(臨時職員)	年間通して登録を受付	必要が生じた場合に選考して採用		総務課人事係 Tel 23-1114

ねりんピック山口
2017参加者募集

《スポーツ文化交流大会》

- 日時 5/10(水)
- 場所 山口市維新百年記念公園
- ・やまぐちリフレッシュパーク
- 種目 卓球、テニス、ソフトテニス、ソフトボール、ペタンク、弓道、剣道、囲碁、将棋、健康マージャン

第10回「Road To RUGBY WORLD CUP 2019 TEAM CAMP」
～チームキャンプ地誘致に向けて～

1月11日、ラグビーワールドカップ2019組織委員会から「公認チームキャンプ地選定プロセス」の応募状況が発表されました。選定プロセスには、昨年8月1日から12月22日までの応募期間に、全国から76件(うち中・四国地方から本市を含む7件、九州地区から17件)の応募があり、現在、組織委員会による審査が行われています。今年夏頃には、組織委員会により「キャンプ候補地」が選定され、チームによる実地視察が行われた後に、順次、公認キャンプ地が決定されます。2015年に開催されたイングランド大会では、61カ所のキャンプ候補地が選定され、そのうち41カ所が公認キャンプ地として利用されました。本市においては、キャンプ招致基本計画に掲げる基本理念「THE NEXT GENERATION」に基づき、長門市の未来へつながるよう、引き続き取組を推進していきます。

■問い合わせ 長門市世界大会等キャンプ招致委員会 Tel 23-1196

Let's Try!! ラグビー

第10回「Road To RUGBY WORLD CUP 2019 TEAM CAMP」
～チームキャンプ地誘致に向けて～

1月11日、ラグビーワールドカップ2019組織委員会から「公認チームキャンプ地選定プロセス」の応募状況が発表されました。選定プロセスには、昨年8月1日から12月22日までの応募期間に、全国から76件(うち中・四国地方から本市を含む7件、九州地区から17件)の応募があり、現在、組織委員会による審査が行われています。今年夏頃には、組織委員会により「キャンプ候補地」が選定され、チームによる実地視察が行われた後に、順次、公認キャンプ地が決定されます。2015年に開催されたイングランド大会では、61カ所のキャンプ候補地が選定され、そのうち41カ所が公認キャンプ地として利用されました。本市においては、キャンプ招致基本計画に掲げる基本理念「THE NEXT GENERATION」に基づき、長門市の未来へつながるよう、引き続き取組を推進していきます。

■問い合わせ 長門市世界大会等キャンプ招致委員会 Tel 23-1196

クレジットカードで

市税・料金が納付できます

平成29年度から、インターネットの「Yahoo! 税金支払い」サイトを利用して、市税などがクレジットカードで納付できるようになります。

外出しなくても、パソコン・携帯電話・スマートフォンから納付書に記載の確認番号などを入力することで、24時間いつでも納付ができますので、ぜひご活用ください。

■対象となる市税・料金

市県民税（普通徴収）、固定資産税、軽自動車税、国民健康保険料、保育料、市営住宅使用料

○取り扱いできるもの

・法定納期限内の納付書に限ります
 ・納付書に6ケタの確認番号の記載があるもの
 ※市営住宅使用料は4月中旬、固定資産税・軽自動車税は5

月初旬、市県民税は6月初旬、国民健康保険料は6月中旬に納付書を1年分まとめて送付します
 ※保育料は4月中旬に納付書を5ヶ月分まとめて送付します

×取り扱いできないもの

・納期限の過ぎた納付書（確認番号が【**】で埋められている納付書）
 ・特別徴収（天引き）や、口座振替分
 ※口座振替の方がクレジットカード納付される場合は、口座振替の停止手続きが必要です

■注意事項

①領収証は発行されません。納付完了画面を印刷するか、クレジットカード会社が発行する利用明細書などを活用してください
 ②「納税証明書」、車検の際に必要な「軽自動車税納税証明

書（継続検査用）」は、クレジットカードでの納付から発行までに15〜30日程度要します。お急ぎの場合は、金融機関、コンビニ、税務課、各支所・出張所で納付し、領収書を税務課、支所などの窓口で提示すれば、納税証明書を交付することが出来ます

③クレジットカード納付は「都度払い」のため、期別の納付書ごとに手続きが必要です
 ④インターネット利用の通信料などは自己負担です
 ⑤クレジットカードで納付後、誤って金融機関、コンビニなどで納付された場合（二重納付）、税金・料金は還付となりますが、決済手数料はお返しできません
 ⑥詳細は市ホームページ内「クレジットカード納付について」で確認してください

《納付手順・決済手数料》

①	納付書とクレジットカードを用意 ※利用できるクレジットカード MasterCard、VISA、JCB、ダイナースクラブ、アメリカンエキスプレス、Yahoo! JAPAN、UC、セゾンカード、TS CUBIC
②	インターネットに接続して「Yahoo! 税金支払い」にアクセスし、「Yahoo! 税金支払い」のトップページで税目・料金名から対象を検索・選択し、さらに「山口県長門市」を選択
③	お支払い手順を確認し、「注意事項」を必ず確認の上、チェックボックスにチェックを入れ、「お手続きはこちら」を押す
④	納付書記載の「発行年度」「通知・識別番号」「納付番号」「確認番号」を入力し、「次へ」ボタンを押す ※識別番号は、軽自動車税、国民健康保険料、保育料、市営住宅使用料のみ記載
⑤	納付金額を確認し、納付に使うクレジットカード情報を入力し、「次へ」ボタンを押す
⑥	確認画面で、納付書と照らし合わせて金額や番号などに間違いがないことを確認の上、注意事項を確認し、「同意」にチェックを入れて、最後に「支払う」ボタンを押すことで手続完了 ※納付手続完了後の取消はできません

納付額	決済手数料（税込）
～10,000円	54円
～20,000円	162円
20,001円～	以降10,000円増えるごとに108円加算

※クレジットカードで納付した場合、クレジットカード会社所定のポイントが付与されます（詳細は、各クレジットカード会社にお問い合わせください）

《納付書の確認箇所》

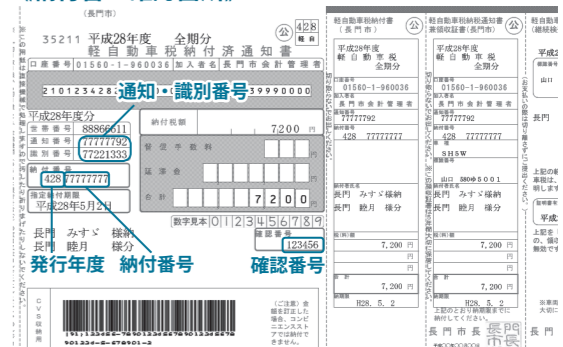

問い合わせ
 ・市県民税（普通徴収）、固定資産税、軽自動車税
 税務課徴収対策室
 Tel 23 - 1126

国民健康保険料
 保険課賦課管理係
 Tel 23 - 1130

保育料 子育て支援課
 Tel 23 - 1156
 ・市営住宅使用料
 都市建設課管理係
 Tel 23 - 1147

給食配送車運転手・ 配送補助員募集

- 職種
 2トントラック（保冷車）などの運転手および配送補助員
 ※市内小中学校への給食配送
- 募集人数 若干名
- 勤務場所
 長門市学校給食センター
- 雇用期間 4/1(土)～平成30年3/31(土)（更新もあり）
- 勤務時間（休憩時間を除く）
 ・運転業務
 9：30から5時間程度
 ・補助員業務
 9：30から4時間程度
 ※給食提供日のパート雇用
 ※運転業務と補助員業務を交代で勤務
- 賃金・手当など
 ・運転業務 時給1、110円
 ・補助員業務 時給 850円
 ※通勤手当、雇用保険あり
- 応募資格
 ・市内に住所を有し、市税などの滞納がない人
 ・2トントラック以上（マニュアル車）の運転経験があり、軽微な整備ができる人
 ・健康状態が良好な人

■申込方法

市販の履歴書を学校給食センターまで持参または郵送
 受付期間（期間内に必着）
 2/1(水)～24(金)
 ■選考方法 書類・面接による
 ■その他
 ・月2回の保菌検査（検便）あり
 ・研修（衛生講習を含む）のための出勤あり
 問い合わせ
 長門市学校給食センター
 Tel 23 - 1333

古文書講座参加者募集

■日時 2/19(日)、26(日)、3/5(日)
 13：30～15：00
 ※開催日が変更となった場合は参加者へ個別に連絡
 ■場所
 三隅農業者トレーニングセンター視聴覚室
 ■講師 吉本一雄先生（元山口県文書館 副館長）
 ■テーマ
 萩藩の情報活動の一端を知る
 ※テキスト「諸事少々之控 寛政四年」（毛利家文庫から）
 ■参加料 1,000円

カルシウムたっぷり 食生活講座

（資料代ほか、当日支払い）
 ■定員 30人程度（先着順）
 ■申込方法 氏名・住所・連絡先を、電話もしくはファックスで連絡
 ■申込期限 2/15(水)
 ■申し込み・問い合わせ
 村田清風記念館
 Tel・FAX 43 - 2818
 ■日時 2/16(木)
 9：30～13：00
 ■場所 長門市保健センター
 ■内容
 ・血圧測定、体重・体脂肪測定
 ・健康相談
 ・管理栄養士による講話「あなたは足りてる？ カルシウムで笑顔生活」
 ・調理実習「お手軽カルシウムクッキング！」
 ■参加料 200円
 ■持参物
 エプロン、三角巾、マスク
 ■申込期限 2/9(木)
 ■申し込み・問い合わせ
 長門市保健センター
 Tel 23 - 1133

ウォーキングで 健康づくり

■日時 2/17(金)
 9：30～11：30
 ■集合場所
 油谷保健福祉センター 検診室
 ■内容
 ・ストレッチ
 ・油谷コースをウォーキング
 （1時間程度）
 ■持参物 タオル、飲み物、運動のできる服装、ウォーキングノット（持っている人のみ）
 ※ノルディックウォーキングを希望する人はポールを持参（10組分貸し出しあり）
 ■参加料 無料
 ■申込期限 2/14(火)
 ■申し込み・問い合わせ
 油谷保健福祉センター
 Tel 33 - 3021

骨の健康づくり相談日

■日時 2/24(金)
 9：30～11：30
 ■場所 油谷保健福祉センター
 ■内容
 ・骨密度測定（かかとの骨）
 ・骨粗しょう症予防相談

ひとり暮らしのための クッキングスクール

これから新生活を始める高校生3年生を対象に、簡単に作ることでできる料理のコツを教えます。ひとり暮らしを楽しむために、生活の基本となる食事について学んでみませんか。
 ■日時 3/10(金)
 10：00～13：30
 ■場所 長門市保健センター 栄養実習室
 ■内容
 バランスの良い食事についての講話、調理実習
 ■対象 高校3年生
 ■参加料 無料
 ■持参物
 エプロン、三角巾、マスク
 ■申込期限 3/3(金)
 ■申し込み・問い合わせ
 長門市保健センター
 Tel 23 - 1133

日置ふれあい農園 利用者募集

- 貸付期間 2年間
- 使用料 1棟につき年間 6,000円
- 貸付施設数 2/10(金)〜3/10(金)
- 募集期間 2/10(金)〜3/10(金)
- 貸付施設数 鉄骨ビニールハウス2棟 (1人1棟当たり26㎡)
- ※ 貸付期間 2年間
- ※ 4/1(土)〜平成31年3/31(日)
- ※ 使用料 1棟につき年間 6,000円
- ※ 申込資格 市内に住所を有する人または団体
- ※ 希望者多数の場合は抽選

全国大会出場 おめでとうございます

平成28年12月10日(土)〜11日(日)に常磐大学高等学校(茨城県)で開催された第11回全国高校生英語ディベート大会に、大津緑洋高校が2年連続5回目の出場を果たしました。出場者・ポジションなどは次のとおりです。(敬称略)

- サマリー(総括) 大会ジャッジ Aaron Reen (教員 A.L.T.)
- アタック・ディフェンス 下瀬 響(大津校舎2年)
- 立論(サマリー補佐) 矢田部瑚子(大津校舎2年)
- ディフェンス 荻 華雨(大津校舎1年)
- アタック 未永 杏奈(大津校舎1年)
- アタック 藤田 紘江(大津校舎1年)
- アタック(サマリー補佐) 三輪 朱理(大津校舎1年)
- 大会役員 安村 凛(大津校舎1年)
- 監督 中野 充代(教員)



▲(後列左から)荻さん、藤田さん、三輪さん、安村さん
(前列左から)矢田部さん、下瀬さん、未永さん

- 申込方法 日置支所経済施設 班備え付けの申込書に、記入 押印して提出
- 問い合わせ 日置支所経済施設班 Tel. 37-2182

認知症相談会

「家族の物忘れがひどくて困っている」「認知症かもしれないがどうしたらよいか」など、認知症についての悩みや心配事のある人に対し、専門スタッフが個別に相談に応じます。

- 日時 2/17(金) 14:00〜16:00 (受付 13:30〜)
- 場所 長門市地域医療連携支援センター
- 内容 認知症専門医による相談(三隅病院院長 國生成司先生)・介護保険や高齢者保健福祉サービスなど制度の紹介
- 定員 3人
- 相談料 無料
- ※ 事前に予約が必要で、申し込み・問い合わせ 地域包括支援センター Tel. 23-1244

花と緑のまちづくり 講習会参加者募集

- 長門市花と緑のまちづくり推進協議会では、「土からつくる花づくり」をテーマに講習会を開催します。
- 日時 2/18(土) 14:00〜
 - 場所 大津緑洋高校日置校舎
 - 募集人数 先着40人
 - 参加料 無料
 - 応募方法 企画政策課市民協働推進室へ電話でご連絡ください
 - 申込期限 2/10(金)
 - 問い合わせ

企画政策課市民協働推進室

Tel. 23-1172

山口市で「小さな拠点」フォーラム開催

- 小さな拠点づくりによる持続可能な地域の取組を広めるため、フォーラムが開催されます。
- 日時 2/21(火) 13:00〜
 - 場所 湯田温泉ユウベルホテル松政(山口市湯田温泉)
 - 参加料 無料
 - 問い合わせ 企画政策課市民協働推進室 Tel. 23-1172

くらしの情報

みんなの 掲示板

- #### 学校備品販売
- 日時 2/11(土)、12(日) 9:00〜15:00
 - 場所 旧大畑小学校
 - 駐車場は同校グラウンド
 - 出品(予定) 理科備品・体育備品・その他教材各種・木製机・いす・棚など
 - 問い合わせ 教育総務課管理係 Tel. 23-1262

ちびなが商店街を つくる12

- 仮想通貨「チビー」を使って買い物を行う、子どもたちの商店街がオープンします。
- 日時 2/19(日) 10:00〜15:30
 - ※ ハローワークは9:20〜受付開始(定員になり次第終了)
 - 場所 ルネッサなごと
 - 問い合わせ 長門商工会議所 Tel. 22-2266

農業委員・農地利用 最適化推進委員募集

市では、平成29年7月20日から新たな農業委員会体制となることから、農業者個人や団体および関係者による候補者の推薦、応募で農業委員・農地利用最適化推進委員を募集します。

- 申込方法 農業委員会事務局、各支所・出張所に備え付けの応募用紙に必要事項を記入し、農業委員会事務局へ提出
- 募集期間(期間内に必着) 2/1(水)〜3/3(金)
- 問い合わせ 農業委員会事務局 Tel. 23-1165

《農業委員・農地利用最適化推進委員 募集概要》

	農業委員	農地利用最適化推進委員
募集人数	19人	21人
役割	<ul style="list-style-type: none"> 毎月開催される農業委員会総会における農地の権利移動、転用許可などの審議および決定、これらに関する現地調査 担い手への農地の集積・集約化、遊休農地の発生防止・解消ならびに新規参入の促進などに伴う現地調査 農家からの相談対応および農家への助言・指導など 	<ul style="list-style-type: none"> 農地の権利移動、転用許可などに関する現地調査 担い手への農地の集積・集約化、遊休農地の発生防止・解消ならびに新規参入の促進などに伴う現地調査 農家からの相談対応および農家への助言・指導など
任期	7/20(木)〜平成32年7/19(日)	7/20(木)以降で農業委員会が委嘱する日〜平成32年7/19(日)
応募資格	農業に関する識見を有し、農地などの利用の最適化の推進に関する事項その他の農業委員会の所掌に属する事項に関しその職務を適切に行うことができる者	
公表	申込者などに関する内容(推薦者名、応募者名、職業、年齢、経歴、農業経営状況、推薦・応募理由など)を公表しますので、あらかじめご了承ください	

※農業委員と農地利用最適化推進委員を兼ねることはできません

自治宝くじ助成事業



市では、一般財団法人自治総合センターが、宝くじの受託事業収入を財源として実施している「コミュニティ助成事業」により、「三隅清風太鼓」へ和太鼓などの備品の購入に対する助成を行いました。

これらの備品は、宝くじの社会貢献広報事業の一環として、宝くじの助成金で整備されています。当事業により、地域内の交流や青少年の健全育成、地域コミュニティ活動の促進が図られ、地域社会の発展につながるものと期待されます。

- 問い合わせ 企画政策課企画調整係 Tel. 23-1116

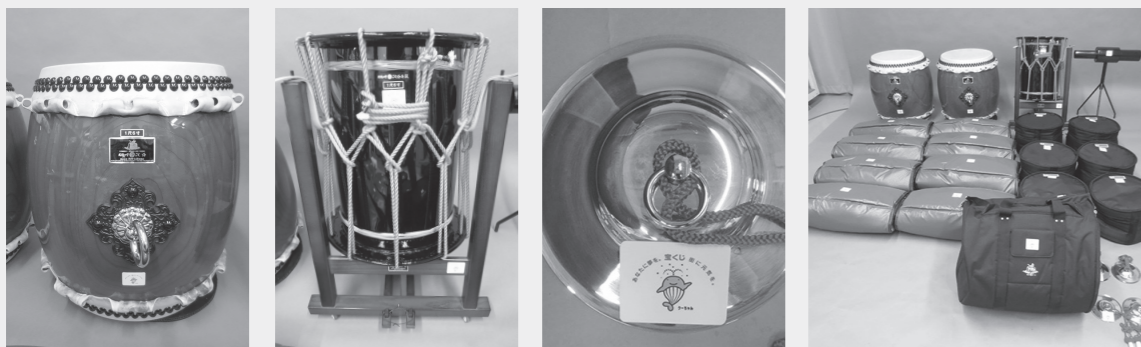

▲一般コミュニティ助成事業により整備された備品は、今後、三隅清風太鼓が出演するイベントなどで活用されます

平成28年広報「なごと」 表紙コンテスト開催

市では、より親しみやすい広報紙づくりに取り組んでいくために、平成28年に発行した広報紙12冊の「表紙コンテスト」を開催します。

- 展示期間 2/1(水)〜21(火)
- 展示場所 市役所本庁、各支所・出張所(土日を除く)・各公民館、ルネッサなごと・図書館(休館日を除く)
- 投票方法 各展示場所に掲示した広報紙12冊の中から、最も気に入った表紙を選び、備え付けの投票用紙で投票してください



- 問い合わせ 企画政策課広報広聴係 Tel. 23-1117

**湯本・東深川・中の塚
県営住宅入居者募集**

- 応募資格
 - ・現に同居または同居しようとする親族がある人
 - ・住宅に困っていることが明らかなる人
 - ・法で定める収入基準に該当している人
- 申込者、同居または同居しようとする親族が暴力団員でないこと
- 募集団地
 - 湯本、東深川、中の塚
- 申込方法 (一財) 山口県施設管理財団山口支所へ入居申込書を郵送してください
- ※入居申込書は (一財) 山口県施設管理財団山口支所および長門立寄所 (長門土木建築事務所1階) に用意しています
- 受付期間
 - 2/20(月)〜28(火) (消印有効)
- 入居予定 平成29年4月下旬
- 申し込み・問い合わせ
 - 〒753-0082
 - 山口市水の上町1番7号
 - (一財) 山口県施設管理財団
 - 山口支所
 - Tel 083-934-2004

**青年国際交流事業
参加者募集**

- 内閣府では、日本と世界各国の青年の交流を通して、相互理解と友好を深め、広い国際的視野とリーダーシップを身に付けた次代を担うにふさわしい青年を育成するため、青年国際交流事業を実施しています。
- 日本代表として、各国から選ばれた青年と研修・交流を行い、自分を成長させてみませんか。
- 平成29年度に実施する国際青年育成交流事業
 - ・日本・韓国青年親善交流事業
 - ・「東南アジア青年の船」事業
 - ・次世代グローバルリーダー事業「シップ・フォー・ワールド・ユース・リーダーズ」
 - ・地域課題対応人材育成事業「地域コアリダープログラム」
- ※詳細はホームページで確認してください
- http://www.caogojp/konyu/
- 問い合わせ
 - ・内閣府青年国際交流担当室
 - Tel 03-6257-1434
 - ・山口県国際課
 - Tel 083-933-2340

**劇団はぐるま座公演
磯永秀雄の詩と童話**

- 日時 2/26(日) 13:30開演
- 場所 長門市中央公民館
- 入場料 (前売券)
 - ・一般 2,000円
 - ・中学生 1,000円
 - ・小学生 500円
- チケット取扱場所
 - 長門市中央公民館、ウェブ、ルネッサながと ほか
- 問い合わせ 劇団はぐるま座
 - Tel 083-254-0516

文化情報

金子みずゞ記念館

- みずゞ児童作品
コンクール優秀作品展
- 感想文、感想画、自由詩の優秀作品36点を展示します。
- 日時 2/1(水)〜26(日)
 - 9:00〜17:00
- ※入館は16:30まで
- 場所
 - 金子みずゞ記念館企画展示室

市職員人事異動

- ※ () は前職
- 平成29年1月1日付
 - ▼課長級 建設部下水道課長 兼東深川浄化センター長 岡村芳朗(建設部下水道課長 兼東深川浄化センター長 課長補佐級 建設部下水道課東深川浄化センター長 山本勉)
- お世話になりました
- 平成28年12月31日付退職
 - ▼課長補佐級 建設部下水道課東深川浄化センター長 山本勉

香月泰男美術館

展覧会

画家・香月泰男のことば

- 会期 開催中〜4/17(月)
- 香月泰男は、明治44年に三隅に生まれ、愛する故郷で創作活動を通じた画家です。彼は生涯を通じて膨大な量の作品を描いただけでなく、実に多くのことばを残しました。それらのことばは、香月の体験やその時々的心情を知るための重要な手掛かりとなっています。
- 本展では、香月のことばの中から、作品制作当時の心境や香月の人間性がうかがえるものを抜粋し、作品と一緒に紹介することで、彼の生き様へ迫っていきます。
- 開館時間 9:00〜17:00
- ※入館は16:30まで
- 休館日 火曜日
- 入館料 一般 500円 小中高生 200円
- ※市内在住者は、住所の分かるもの(運転免許証など)を提示すると、無料で入館することができま

今月の一点 展示作品の中から注目的一点を紹介します。

1969.7.20の月星



1969年7月20日、アポロ11号が人類初の月面着陸に成功しました。世界中が興奮する中、香月は「このごろの月ももはや清浄感がなくなつた。知り得て美しさの増すものもあろうが、未知のままの方が美しいものが多い」と(香月泰男『画家のことば』新潮社)ということばを残しました。

本作は、レモンイエローで描かれた画面中央の三日月と、画面右上に輝く星がとても印象的です。月面着陸の日付をタイトルにつけ、未知の存在だったころの美しい月をしのんでいたのかもしれない。

学芸員のギャラリートーク
担当学芸員が展覧会を案内。

- 日時 2/26(日) 11:00〜
- ※事前申込不要

ラポールゆや

ラポールゆや歌謡祭 2017

- とき 2/12(日) 13:00開演
- 内容
 - ・第一部「お楽しみステージ」
 - ・地元有志の皆さんが出演
 - ・第二部「夢のステージ」
 - ・演歌歌手の谷口修三、柳沼光、藤咲まこ、藤村圭のステージ
- 入場料 一般 2,000円
- チケット販売 発売中

ルネッサながと

狂言教室

- とき 2/5(日) 11:00開演
- 内容
 - ・ワークショップ
 - ・深田博治、月崎晴夫
 - ・狂言「しびり」
 - ・中村修一、岡 聡史
- 参加料 (全席自由・税込) 一般500円、小中高生無料
- ※本公演のチケット提示で一般の人も無料

第17回 万作・萬斎狂言公演

- 会場 劇場
- 発売日 発売中
- とき 2/5(日) 14:00開演
- 出演
 - ・解説 石田幸雄
 - ・狂言「入間川」野村萬斎、深田博治、内藤 連
 - ・狂言「鎌腹」野村万作、岡 聡史、飯田 豪
 - ・狂言「六地藏」石田幸雄、高野和憲、月崎晴夫、岡 聡史、中村修一
- 入場料 (全席指定・税込)
 - ・1階席 5,700円
 - ・2階席 5,200円
- 会場 劇場
- 発売日 発売中(残席わずか)

おやじバンド祭り VOI.13

- とき 2/12(日) 13:30開演
- 入場料 (全席自由・税込) 1,000円
- ※未就学児無料
- 会場 劇場
- 発売日 発売中

おかげさまで **オープン4周年** 見学会開催 **2月26日(日)** 広告

ご来館いただければ **「メモリアルノート」 & 「粗品」プレゼント!!**

～皆様に愛されつづけるホールを目指して～ **ベルコシティホール長門**

お葬儀/法要等24時間受付対応いたします。

〒759-4101 長門市東深川733-1 まごころ **0837-23-0556**

大中小人数に応じたホール 宿泊可能な控え室

心あたたまるご葬儀を **coop 葬祭** 年中無休 24時間受付

mini ホール さくらながと 長門店 長門市東深川785番地10 (駅前区) **0837-22-4444** **0120-02-0405**

HP: http://www.coop-s.co.jp/

祝 長門市成人式



平成29年

長門市 成人式

375人が大人の 第一歩を踏み出す

感謝と誇り、

新たな決意を胸に

1月3日(火)、長門市で大人の第一歩を踏み出した新成人は375人。ルネッサながとで行われた式典には約300人が出席しました。

新成人を代表して「二十歳の声」を発表したのは、仙崎地区の永田俊斗さん。「今日は20年間のゴールラインであり、これからのスタートラインでもありません。家族や友人、先生や地域の皆さんに支えられている環境に感謝し、故郷長門市で育ったという誇り、新たな決意を忘れずに、力強く歩んでいくことを誓います」と話しました。

また、事前にアンケートが実施された「新成人から見た長門の姿」として、4人の新成人から「自然豊かで心が安らぐ」「おいしい食べ物豊富」「温かく、優しい人が多い」などが本市の良いところだと発表されました。



▲新成人代表の永田俊斗さん



▲五本締めで式典を締めくくる



▲「新成人から見た長門の姿」の発表



東深川地区



西深川・深川湯本・渋木・真木・俵山地区



通・仙崎地区



三隅地区



日置地区



油谷地区



《アトラクション》
重村綾二さんミニライブ・長門お楽しみ抽選会



石井ふく子名作劇場
「君はどこにいるの」

- とき 3/2(木) 12:30開演
3/3(金) 12:30開演
- 出演 一路真輝、竹下景子、西郷輝彦、いまむらいつみ
- 長門特別プログラム 演劇の前に石井ふく子先生の記念講演があります
- 入場料(全席指定・税込) 1階席 6,800円
2階席 6,300円
- 会場 劇場
- 発売日 発売中

三山ひろしコンサート

- 会場 劇場
- 発売日 発売中
- とき 5/11(木) 13:00開演
16:30開演
- 入場料(全席指定・税込) 6,500円
- 会場 劇場
- 発売日 発売中

健康ガイド

健康診査

- 乳児健康診査(要予約) 岡田クリニック TEL22・2717
1カ月児(28日以降)・3カ月児・7カ月児健康診査
月々水・金曜日 8:30~17:00
木・土曜日 8:30~12:00
長門総合病院 TEL22・2220
1カ月児健康診査(28日以降) 毎週月曜日(時間は問い合わせてください)

- 3カ月児健康診査(110日以降) 毎週火曜日 13:00~14:30
- 7カ月児健康診査 毎週木曜日 13:00~14:30
- 必要なもの 母子健康手帳、乳児一般健康診査受診票
- 1歳6カ月児健康診査 対象 平成27年7月生まれの子
日時 2/8(水) 受付 13:00~13:30
- 場所 長門市保健センター
- 必要なもの 母子健康手帳
- 3歳児健康診査 対象 平成26年1月生まれの子
日時 2/28(火) 受付 13:00~13:30
- 場所 長門市保健センター
- 必要なもの 母子健康手帳

育児相談

- 対象 乳幼児と保護者
- 日時/場所 2/3(金) 9:30~11:30 長門市保健センター
2/10(金) 9:30~11:00 日置保健センター
2/15(水) 9:30~11:30 油谷保健福祉センター
2/17(金) 9:30~11:30 長門市保健センター

教室(要予約)

- 心健康相談(要予約) 日時/場所 2/21(火) 14:00~16:00 長門健康福祉センター
TEL22・2811
- 禁煙相談(要予約) 日時/場所 2/14(火) 13:00~16:00 長門健康福祉センター
TEL22・2811
- むし歯予防教室 対象 未就園児と保護者
日時/場所 2/23(木) 13:30~15:00 長門市保健センター
TEL23・1133

図書館だより
Let's Go To the Library!
図書館へ行こう!
長門市立図書館 TEL 26-5123
ゆや分館 TEL 33-0051
http://www2.lib-nagato.jp/
e-mail lib-nagato@hot-cha.tv
-2月の休館日-
本館 1(水)・6(月)・11(土)・13(月)・20(月)~24(金)・27(月)
ゆや分館 6(月)・13(月)・20(月)・27(月)・28(火)

休館のお知らせ

2月11日(土)は建国記念の日のため、分館のみ開館します。
また、資料点検のため、本館は2月20日(月)から24日(金)まで、分館は2月27日(月)から3月3日(金)まで休館します。
休館中は問い合わせなどにも対応できず、お休みします

きません。利用者の皆さんの協力をお願いいたします。
※期間中、図書館ホームページからの予約は可能ですが、予約連絡などの配信は停止します

映画上映会(入場無料)のお知らせ

日程	荒野のストレンジャー(105分)	長州ファイブ(日本語115分)
10時	2/15・17	2/16・18
14時	2/16・18	2/15・17

講演「子どもの能力を引き出す睡眠覚醒リズムの大切さ」・「睡眠が認知症を防ぐ(一般対象)」同時開催
日時 2/19(日) 10:00~15:00
対象年齢別に時間帯を区切って開催
※詳細は問い合わせてください

子ども読書ネットワーク

- フォーラム「長門」開催 日時 3/19(日) 13:00~14:30
- 講師 鈴木のりたけ氏(絵本作家)
- 内容 『しごとば』ができるまで 新幹線運転士、東京スカイツリー駅に停まります!
- 対象 小学生以上の子ども・大人
- 定員 80人(託児なし)
- 申込期間 2/14(火)~3/5(日) ※定員に達し次第、受付締切

☆新刊案内☆

【本館】『東京會館と私(上・下)』辻村深月、『西一番街のブラックバイト』石田衣良 ほか
【分館】『火災調査官』福田和代、『娘と嫁と孫とわたし』藤堂志津子、『最悪の将軍』朝井まかて ほか

アニメ上映会(視聴覚室・入場無料)

- ・「ダンボ」(64分) 2/4(土) 13:30~
- ・「イソップ物語①」(50分) 2/25(土) 13:30~

定例行事 *はおはなしのへや

- ・としょかんひなのかい* 2/3(金) 10:30~
- ・かみしばい* 2/4(土)・18(土) 15:00~
- ・さっちゃんのかみしばい* 2/18(土) 11:00~
- ・おはなしポケット*

- ・絵本を楽しむ会* 2/16(木) 10:30~
- ・たまごの会* 2/17(金) 10:30~
- ・おはなしの会* 2/25(土) 15:00~
- ・長門読書会(研修室) 2/25(土) 14:00~
- ・よみっこくらぶ(ゆや分館) 2/11(土)・25(土) 15:30~
- ・ゆりかご(ゆや分館) 2/21(火) 10:30~

移動図書館車 ぐるブック号運行中!

- Aコース(通・三隅方面) 2/2(木)・16(木)
- Bコース(深川湯本・俵山方面) 2/8(水)
- Cコース(日置・油谷方面) 2/10(金)

今月のオススメ本

『美しい距離』山崎ナオコ 著/文芸春秋刊
「未来を見ずに明るく生きるという方法が、きっとある」40代初めで病魔に侵された妻。保険会社勤務の夫は、徐々に死へと向かっていく妻の傍らにそっと寄り添う決意をする。しかし、そこには誰もが気づけず迎える終末が待っている。自分自身の死生観を問うける物語。

愛します!守ります!長門の海!



仙崎海上保安部

山口県長門市仙崎1026-2 ☎26-0240
仙崎海上保安部ホームページ http://www.kaiho.mlit.go.jp/07kanku/senzaki/jcg7senzakikotsu2-4k7w@mlit.go.jp

平成28年の海難・人身事故発生状況

昨年、仙崎管内で発生した船舶海難は10隻(速報値)、人身事故は15名(速報値)です。
海難種類別では衝突2隻、乗揚げ1隻、機関故障1隻、その他が6隻。船舶が1隻で漁船が9隻、プレジャーボートが1隻でした。人身事故のうち海中転落者は9名で、うち6名が死亡または行方不明になっています。これら死亡された方々は全員救命胴衣を適切に着用されていませんでした。
海難・人身事故ゼロを目指し、「出航前の船体および機関の検査」「航行中のみならず、操業・作業中および遊漁中も含めた見張りの徹底、早めの回避」「救命胴衣の常時着用」を行います。

船舶海難・人身事故発生状況

船舶海難	人身事故	
	死亡不明者	死亡不明者
隻数	人数	人数
12月	0	2
平成28年計	10	15
27年同時期	7	12

ライフジャケットを常時着用しよう! 携帯電話など連絡手段を確認しよう! 海のもしものは「118番」へ!

めざせ、健康長寿

健康メモ

No.46

はじめよう！
あなたの健康づくり

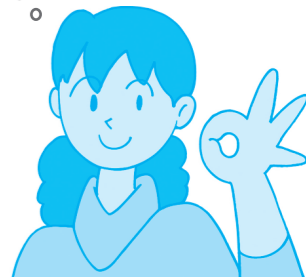

長門市保健センター
Tel. 23-1133

骨粗しょう症を予防しよう！

骨粗しょう症は、骨の強度が低下して、骨折しやすくなる骨の病気です。

骨量は20歳までに最も多くなり、加齢とともに減少します。特に女性は閉経後、女性ホルモンの分泌が減少することによって骨密度が減るため、骨粗しょう症のリスクが高くなります。

骨粗しょう症が進むと、背中が曲がる、身長が縮む、背中や腰が痛むなどの症状が出てきます。転倒して手首を骨折したり、大腿骨の関節や腰椎を圧迫骨折したりすることが、寝たきりや介護の原因となることもあるため、予防が重要です。

骨粗しょう症予防法

①食生活
カルシウムを多く含む食品と

カルシウムの吸収を助けるビタミンD、ビタミンKと一緒に摂取しましょう。

カルシウムは成人で650〜800ミリグラムの摂取が必要です。現在の日本人のカルシウム摂取の平均は必要な摂取量に達しておらず、200ミリグラム増やすことが必要といわれています。

また、吸収を妨げる栄養素を含むインスタント食品や炭酸飲料、塩分を多く含む食品は控えましょう。

- カルシウムの多い食品
乳製品、大豆製品、小魚など
- ビタミンDの多い食品
魚介類(さけ、さんま、うなぎ、魚干物など)、キノコ類
- ビタミンKが多い食品
納豆、ブロッコリー、ほうれん草、チーズ、レバーなど

②運動

運動は骨に適度な負荷を与えることができ、カルシウムが沈着しやすくなります。反対に運動不足が続くと、骨からカルシウムが溶け出し、骨は弱くなってしまう。

筋力やバランス力を鍛えると転倒や骨折を防ぐことができます。ため、骨量が少なくなる前から無理なくできる運動を習慣にしましょう。ウォーキングやジョギングなどがおすすめです。

ほかにも、喫煙や過度の飲酒、無理なダイエットは骨量を減少させます。骨粗しょう症予防、転倒予防を心がけ、健康寿命を延ばしましょう。
※次回は「予防接種」について掲載します



コラム市民協働

みんなの力で

まちが輝く

長門市地域づくり研修会を開催します

長門市では、弱体化しつつある集落機能の再生と市民活動団体の活性化を柱とする、協働によるまちづくりの取組を進めています。このうち、集落機能の再生については、共通の課題を持つ複数の自治会の合意形成により、NPO法人などの地域活動団体と一体となった地域協働体の設立を目指し、行政と協力してまちづくりを進める集落機能再生事業に取り組み、現在、9つの団体が活動を行っているところです。

長門市地域づくり研修会

～具体例による地域おこし～

■日時 2/19(日) 14:30～16:00

■会場 仙崎公民館2階講堂 (14:00開場)

■対象 これから集落機能再生事業に取り組みようとしている市民、現在事業に取り組んでいる団体の役員、集落支援員

■入場料 無料(申込不要)



▲通地区での域学連携ワークショップ

■問い合わせ
仙崎振興会

(事務局・仙崎公民館)

Tel. 26-0904

・企画政策課市民協働推進室

Tel. 23-1172

119

長門市消防本部
中央消防署 Tel. 22-0119
西消防署 Tel. 32-1230
火災時の問い合わせ Tel. 22-1414
ホームページ
<http://www.city.nagato.yamaguchi.jp/shobo/>

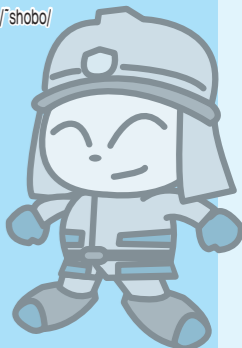

山火事に注意を

空気が乾燥し風の強い日が続くこの時期は、毎年多くの山火事が発生しています。それらは、野焼きや田のあぜ焼きなどが原因で、ちょっとした不注意によって発生しているものです。

野焼きなどは例外行為を除き、原則禁止されています。また、屋外で家庭ごみなどを焼却すると、廃棄物処理法に抵触する恐れもあります。

長門市の美しい自然を守るため、火の取扱には十分注意しましょう。

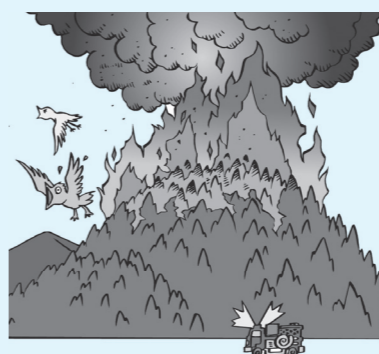

※消防署への電話連絡は、煙を火災と間違えて通報される人に対応するため、焼却に対する許可ではありません。

火災救急件数[12月]	
()内は平成28年累計	
建物	0 (4)
林野	0 (0)
車両	0 (1)
船舶	0 (0)
その他	0 (9)
合計	0 (14)
救急	161 (1,857)

スポーツ推進委員です！

生涯学習スポーツ振興課 Tel. 23-112005

第57回全国スポーツ推進委員研究協議会に参加しました

平成28年11月17日〜18日の2日間、福井県福井市と越前市で「第57回全国スポーツ推進委員研究協議会」が開催され、長門市から3人の推進委員が出席しました。

大会では「スポーツ文化の醸成と地方創生に向けて」をテーマに協議が行われ「一人ひとりが生涯にわたり心身ともに健康で文化的な生活を営むことができる」社会の実現に向けて、スポーツ推進委員の果たす役割の重要性をあらためて認識しました。

また、岩崎由純氏の基調講演や分科会におけるニュースポーツの普及推進についての協議の中で印象的だったのは「ペップトーク」の話です。ペップトークは、大事な本番前に指導者が選手や生徒に



▲3人の推進委員が参加しました

1 水	●みすゞ児童作品コンクール優秀作品展／金子みすゞ記念館／2月26日まで ●広報ながと表紙コンテスト／本庁、各支所、各公民館など／2月21日まで
2 木	
3 金	
4 土	
5 日	●山口県読売駅伝2017／萩市民体育館前／9時30分スタート ●第17回万作・萬斎狂言公演／ルネッサながと／14時～ ●狂言教室／ルネッサながと／11時～
6 月	
7 火	●法律相談／長門市地域福祉センター／13時～16時／有料・要予約 (Tel.0838-24-0500)
8 水	
9 木	●社会保険年金相談・申請／市役所本庁会議室／10時～15時／要予約 (Tel.0838-24-2158)
10 金	上下水道使用料納期限 (三隅・俵山・東深川・西深川・深川湯本・渋木・真木地区)
11 土	建国記念の日 ●学校備品販売／旧大畑小学校／9時～15時 ●LOVE 花火inバレンタイン／湯本温泉音信川河川公園／18時30分～20時30分
12 日	●ラポールゆや歌謡祭2017／ラポールゆや／13時～ ●日置駅伝大会／神田小スタート／9時～ ●おやじバンドまつりVol.13／ルネッサながと／13時30分～ ●学校備品販売／旧大畑小学校／9時～15時
13 月	●行政相談／日置支所／10時～12時
14 火	●行政相談／三隅支所・ラポールゆや／10時～12時 ●法律相談／長門市地域福祉センター／13時～16時／有料・要予約 (Tel.0838-24-0500) ●禁煙相談／長門健康福祉センター／13時～16時／要予約 (Tel.22-2811)
15 水	●人権・行政合同相談／市役所本庁市民相談室／10時～12時
16 木	●発達クリニック／長門健康福祉センター／14時～16時／要予約 (Tel.22-2811) ●カルシウムたっぷり食生活講座／長門市保健センター／9時30分～13時／有料・要申込 (Tel.23-1133)
17 金	●ウォーキングで健康づくり／油谷保健福祉センター／9時30分～11時30分／要申込 (Tel.33-3021) ●認知症相談会／長門市地域医療連携支援センター／14時～16時／要予約 (Tel.23-1244)
18 土	●花と緑のまちづくり講習会／大津緑洋高校日置校舎／14時～／要申込 (Tel.23-1172)
19 日	ながと食の日 ●ちびなが商店街をつくろう12／ルネッサながと／10時～15時30分 ●古文書講座／三隅農業者トレーニングセンター／13時30分～15時／有料・要申込 (Tel.43-2818) ●長門市地域づくり研修会～具体例による地域おこし～／仙崎公民館／14時30分～
20 月	●長門市議会議員一般選挙立候補予定者説明会／長門市物産観光センター／13時30分～ ●お酒に関する困り事相談／長門健康福祉センター／15時～16時／要予約 (Tel.22-2811)
21 火	●法律相談／長門市地域福祉センター／13時～16時／有料・要予約 (Tel.0838-24-0500) ●心の健康相談／長門健康福祉センター／14時～16時／要予約 (Tel.22-2811)
22 水	●無料法律相談／市役所本庁市民相談室／10時～15時／要予約 (Tel.23-1299)
23 木	●社会保険年金相談・申請／市役所本庁会議室／10時～15時／要予約 (Tel.0838-24-2158)
24 金	●骨の健康づくり相談日／油谷保健福祉センター／9時30分～11時30分
25 土	
26 日	●学芸員によるギャラリートーク／香月泰男美術館／11時～ ●古文書講座／三隅農業者トレーニングセンター／13時30分～15時／有料・要申込 (Tel.43-2818)
27 月	ながと生涯学習の日
28 火	固定資産税第4期納期限 ●法律相談／長門市地域福祉センター／13時～16時／有料・要予約 (Tel.0838-24-0500) ●骨髄バンク登録受付・C型B型肝炎検査・エイズ抗体検査／長門健康福祉センター／要予約 (Tel.22-2811)

食推おすすめ料理

長門市食生活改善推進協議会

豚肉と白菜の重ねチーズ蒸し焼き

—野菜とカルシウムがたっぷりとれます—

材 料 (4人分)

豚もも肉	…240g	クレソン	…20g
塩	…小さじ 1/3	※なければカイワレ大根でも可	
こしょう	…少々		
スライスチーズ	…4枚 (72g)		
白菜	…1/4個 (500g)		
オリーブオイル	…小さじ 1		

作り方

- ① 豚もも肉に塩・こしょうをふり、スライスチーズは半分に切り、白菜の間に交互に挟む
- ② フライパンにオリーブオイルを熱し、①をいれて蓋をして中火から弱火で10分ほど蒸し焼きにする。ひっくり返し、さらに10分焼き、切り分ける
- ③ 器に盛りつけ、フライパンに残った煮汁をかけ、クレソンを添える

ワンポイントアドバイス

白菜は根元を付けたまま、肉とチーズを挟んで焼くとひっくり返しやすいです。にんじんを添えると彩りが良くなります。



栄養価 (1人分)

エネルギー…189kcal
たんぱく質…16.8g
脂 質…11.1g
炭 水 化 物… 4.4g
塩分相当量… 1.0g

■食事バランスガイド

ほっちゃんテレビ放送予定
2 / 10 (金)・12 (日)

毎月19日は「ながと食の日」

休日当番病院 まずは長門市応急診療所へ

月/日	曜	当 番 病 院	電話番号
2 / 5	日	長門市応急診療所	27-0199
		長門総合病院	22-2220
2 / 11	土	長門市応急診療所	27-0199
		岡田病院	23-0033
2 / 12	日	長門市応急診療所	27-0199
		斎木病院	26-1211
2 / 19	日	長門市応急診療所	27-0199
		長門総合病院	22-2220
2 / 26	日	長門市応急診療所	27-0199
		岡田病院	23-0033

- ※突然の発熱や腹痛など、比較的軽症な場合は、**長門市応急診療所**を受診してください
- 診療科…内科・小児科
 - 診療日・時間…平日 19時～22時／日曜・祝日・年末年始 9時～正午・13時～17時 (受付は診療終了30分前まで)

水道修繕当番店 (2月) *は休日・夜間のみ

地 区	道 路 部 分	宅 地 部 分
長門地区	水道課 Tel. 23-1171 Tel. 22-2111*	(有)天満水道 Tel. 26-0024
三隅地区	三隅支所 Tel. 43-0221	田村建材(株) Tel. 22-2036 Tel. 090-2924-4617*
日置地区	日置支所 Tel. 37-2111	(有)いいだ住宅設備 Tel. 37-5015
油谷地区	油谷支所 Tel. 32-1111	(株)おきた Tel. 32-1034

※水道のトラブルは**長門市指定工事店**に依頼してください

消費者トラブルQ&A

衣類などの洗濯表示が変更になりました

Q 衣類などの洗濯表示が変わったと聞きました。どう変わったのでしょうか。

A 平成28年12月から、衣類などの繊維製品の洗濯表示が新しいJIS規格になったものに変更され、これまでの日本独自のもの(22種類)から、国際規格(ISO)と同じ絵表示(41種類)に変わり、国内外で同じ表示になりました。

新しい取扱表示は記号のデザインが変更されただけでなく、種類が増え、記号内に付加記号や数字が使われるなど、これまでのものとは見た目も考え方も大きく変わっています。新しい洗濯表示を理解して、衣類の購入時や洗濯の際に上手に利用しましょう。

なお、当面の間、店頭で新しい洗濯表示が付された製品と旧洗濯表示が付された製品が混在することがありますので、ご注意ください。

新しい洗濯表示の詳細は消費者庁ホームページでご確認ください。

■消費者庁ホームページ

http://www.caa.go.jp/policies/policy/representation/household_goods/laundry_symbols.html

問い合わせ 長門市消費生活センター Tel. 23-1115
山口県消費生活センター Tel. 083-924-0999



犬

金子みすゞ

うちのだりあの咲いた日に
酒屋のクロは死にました。

おもてであそぶわたしらを、
いつでも、おこるをばさんが、
おろおろ泣いて居りました。

その日、^{がくこ}學校でそのことを
おもしろさうに、話してて、
ふつとさみしくなりました。



「金子みすゞ全集」(JULA出版局)

表紙の説明

平成29年長門市成人式

大人の第一歩を踏み出す

1月3日(火)、平成29年長門市成人式がルネッサながとで行われ、スーツや振袖姿に身を包んだ新成人約300人が参加しました。

式典では大西市長が、香月泰男画伯の「一瞬一生」の言葉を贈り、「今年は酉年、大空に羽ばたく素晴らしい人生を送ってほしい」と祝いの言葉を述べました。

式典や記念写真の撮影が終わった後は、仲間同士で写真を撮ったり、近況報告をしたりする光景が見られました。ロビーには「恩師からのメッセージ」として、新成人が中学3年生のときの先生から贈られた言葉が展示されました。

(成人式特集 13～16ページ)



▲出席者全員で五本締め

長門市のDATA

(平成29年1月1日)

人	□	35,557人	(-39)
	男	16,488人	(-13)
	女	19,069人	(-26)
世帯数		16,170世帯	(-2)

()内は先月比

(12月分)出生	8人	死亡	54人
転入	46人	転出	39人

編集後記



私が2回目の年男となる今年
は酉年。より一層、市内外の友人・知人へ元乃隅稲成神社の「鳥居」や長門の「やきとり」を紹介できればと計画中です▼今回「長門の人」の取材で印象的だったのは「お花の魔法」という言葉。アレンジメントは花の向きや挿し方一つで印象が大きく変わるそうです。試行錯誤の末にぴたりとはまる感覚やその達成感、限られた枠の中で一文字一文字を刻む私にも通ずるものがありました▼目指す「ルール」は、記事や写真を通して多くのの人に喜んでもらえ、手に取り親しんでもらえる広報紙。大きく羽ばたく一年になるよう、私も「言葉の魔法」を磨いていきます。