

ルネッサながと

TEL 26-6001

サンクスまつり

- とき 3/2(日)
- 内容 無料映画上映
- ①10:30 モンスターズユニバーシティ
- ②13:30 マジックツリーハウス
- ※その他 フリーマーケット、施設無料開放 など

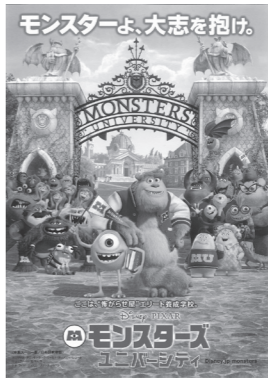

雛人形展

- とき 3/1(土)~23(日)
- 10:00~16:00
- 入場料 無料
- 会場 文化情報ギャラリー

カワムラバンドライブ 2014 in 長門

- とき 3/9(日) 14:00開演
- 入場料 3,500円
- ※全席指定・税込

図書館だより

図書館へ行こう!

Let's Go To the Library!

長門市立図書館 TEL 26-5123
ゆや分館 TEL 33-0051
http://www2.lib-nagato.jp/
e-mail lib-nagato@hotmail.com

-3月の休館日-

本館 3(月)・10(月)・17(月)・21(金)
24(月)・31(月)
ゆや分館 3(月)・10(月)・17(月)・24(月)
31(月)

春分の日分館のみ開館します

3/21(金)は、分館のみ開館します。開館時間は9時~17時です。

みすゞトークinながと開催

今回は吉田菊次郎さんをゲストにトークショーが開催されます。

アニメ上映会 (視聴覚室・入場無料)

- 3/1(土) 13:30~ 「白雪姫」 (83分)
- 3/22(土) 13:30~ 「よりぬきキテレツ大百科⑦ ちょっと謎?のあるお話編」 (50分)

定例行事 *はおはなしのへや

- ・としょかんひなの会* 3/7(金) 10:30~
- ・かみしばい* 3/1(土)・15(土) 15:00~
- ・おはなしポケット* 3/8(土) 15:00~
- ・絵本を楽しむ会* 3/20(木) 10:30~
- ・たまごの会* 3/28(金) 10:30~
- ・おはなしの会* 3/22(土) 15:00~
- ・長門読書会(研修室) 3/22(土) 14:00~
- ・よみっこくらぶ(ゆや分館) 3/8(土)・22(土) 15:00~
- ・ゆりかご(ゆや分館) 3/18(火) 10:30~

移動図書館車 ぐるブック号運行中!

- Aコース 3/6(木)・20(木)
- Bコース 3/12(水)・26(水)
- Cコース 3/14(金)・28(金)

今月のオススメ本

「最高の授業」を世界の果てまで届けよう! 発展途上国の教育格差問題に果敢に立ち向かう大学生。アイデア以外は何も持たない彼は、ただ前に向かい行動し続ける。勇気が湧いてくるノンフィクション。税所篤快/著・飛鳥新社/出版

「最高の授業」を世界の果てまで届けよう! 税所篤快

- 発売日 発売中
- 第5回子どもたちによるフレッシュユコンサート
- とき 4/13(日) 14:00~
- 入場料 無料
- ※3/10(月)は臨時休館日です

- 1歳6カ月児健康診査
- 対象 24年8月生まれの子
- 日時 3/12(水) 受付 13:00~13:30
- 会場 長門市保健センター
- 必要なもの 母子健康手帳等

- 3/10(月) 9:30~11:00 宇津賀集落センター
- 3/13(木) 9:00~12:00 三隅保健センター
- 3/20(木) 9:30~11:00 向津具公民館
- 3/28(金) 9:30~11:30 油谷保健福祉センター

- 第2課 3/11(火) 13:30~16:00
- 第3課 3/18(火) 10:00~13:00
- 会場 長門市保健センター
- 必要なもの 母子健康手帳等
- 日時/会場 3/26(水) 13:30~15:00 長門市保健センター
- 必要なもの 母子健康手帳等
- 日時/会場 3/28(金) 13:30~15:00 長門市保健センター
- 必要なもの 母子健康手帳等
- 日時/会場 3/11(火) 13:00~16:00 長門市保健福祉センター
- 日時/会場 3/18(火) 14:00~16:00 長門市保健福祉センター

健康ガイド

健康診査

乳児健康診査

- 岡田クリニック TEL 22-2717
- 3カ月児・7カ月児健康診査
- 月々金曜日 8:30~17:00
- 土曜日 8:30~12:00
- 長門総合病院 TEL 22-2220
- 3カ月児健康診査(10日以降)
- 毎週火曜日 13:00~14:30
- 7カ月児健康診査
- 3/6(木)、13(木)、27(木)
- 13:00~14:30
- 必要なもの 母子健康手帳と乳児一般健康診査受診票

相談

健康相談

- 対象 成人
- 日時/会場 毎週木曜日 9:00~11:30
- 3/5(水) 9:30~11:30 長門市保健センター
- 3/7(金) 9:30~11:00 川尻老人憩いの家

育児相談

- 対象 乳幼児と保護者
- 日時/会場 3/7(金) 9:30~11:30
- 3/14(金) 10:00~11:30 長門市保健センター
- 3/19(水) 9:30~11:30 日置保健センター
- 3/28(金) 9:30~11:00 油谷保健福祉センター
- 三隅保健センター

講座・教室

- 教室(要予約) 健やかマタニティ教室
- 日時 第1課 3/4(火) 10:00~14:00

禁煙相談(要予約)

- 日時/会場 3/11(火) 13:00~16:00 長門市保健福祉センター

心の健康相談(要予約)

- 日時/会場 3/18(火) 14:00~16:00 長門市保健福祉センター

- 日時 3/9(日) 13:30~
- 場所 長門市立図書館 視聴覚室
- 定員 80人(要申込、参加費無料)
- 吉田菊次郎さんプロフィール
- 昭和19年東京生まれ。明治大学商学部卒業後、製菓修行のため渡欧。帰国後、「ブルーミッシュ」(本店・東京銀座)を開業。平成16年、農事功労賞シユヴァリエを受賞(仏)、また、日本では現代の「名工・卓越した技能者」を受賞。さらに、テレビやラジオなどで活躍。NHK・BS「真夜中のパン屋さん」NHKテレビ朝ドラ「どんと晴れ」などの技術指導、演技指導も多く行う。著書に「お菓子な歳時記」(時事通信社)等がある。
- 問い合わせ・申し込み NPO法人金子みすゞ顕彰会 TEL 26-4712

映画上映会(入場無料)のお知らせ

◆日時 3/12(水)~16(日)

①10:00~ ②14:00~

◆上映タイトル「キルトに綴る愛」(117分)、「愛情物語」(124分)(音声:英語、字幕:日本語)

| 日程 | キルトに綴る愛 | 愛情物語 |
|------|------------|------------|
| 10時~ | 3/12・14・16 | 3/13・15 |
| 14時~ | 3/13・15 | 3/12・14・16 |

転出する人へお願い
転出する場合は、図書館利用カードを必ず図書館へ返却してください。

☆新着案内☆
【本館】「五峰の鷹」安部龍太郎、「私のなかの彼女」角田光代 ほか
【ゆや分館】「ノボさん」伊集院静、「虎乱」鳥羽亮 ほか

春の嵐に注意!

3月に入り、だんだん暖かくなると、海へ出る機会も増えてくると思いますが、春先は天気が変わりやすく、海上模様も急変し、短時間のうちに時化ることがありますので注意してください。
特に、ミニボートを使用する場合は、機関の馬力が小さいため、荒天時には思うように航行できません。
常に最新の気象情報を把握し、海が荒れそうな兆候を認めたら、早めに帰港するか安全なところに避難して事故防止に努めましょう!

愛します!守ります!長門の海!

118

仙崎海上保安部

山口県長門市仙崎1026-2 ☎ 26-0240

仙崎海上保安部ホームページ
http://www.kaiho.mlit.go.jp/07kanku/senzaki/senzaki-kotsu@kaiho.mlit.go.jp

船舶海難・人身事故発生状況

仙崎海上保安部管内(長門市)

| | 船舶海難 | | 人身事故 | |
|--------|------|-------|------|-------|
| | 隻数 | 死亡不明者 | 人数 | 死亡不明者 |
| 1月 | 0 | 0 | 0 | 0 |
| 平成26年計 | 0 | 0 | 0 | 0 |
| 25年同時期 | 1 | 0 | 1 | 0 |

ライフジャケットを常時着用しよう!
携帯電話など連絡手段を確保しよう!
海のもしもは「118番」へ!