



くらしの情報 Information

くらしの情報

市からの お知らせ

市役所でパスポートの申請・交付ができません

旅券(パスポート)の申請・交付窓口を4月1日(木)から市役所に開設します。
 ※秋パスポートセンター窓口は3月末で閉鎖されます
場所 本庁市民課旅券窓口
開設時間 9:00~17:00

※土・日・祝日・年末年始除く
申請できる人
 日本国籍を有し、原則として山口県内に住民登録がある人
受け取りについて
 ・申請の日から土・日曜・祝日等を除いて8日目です
 ・年齢に関係なく、必ず本人が受け取りに来てください
問い合わせ 市民課窓口係
 TEL 23・1127

の乳幼児を養育する人
 ※出生前の申請はできません
補助金額 幼児1人につき1台、購入金額の2分の1(千円未満切捨て、限度額1万円)
申請方法 本庁子ども未来室、日置支所総合窓口課、三隅保健センター、油谷保健福祉センターに備え付けの申請書および請求書、販売証明書(領収書を添付)に必要な事項を記入のうえ提出
申し込み・問い合わせ
 ・地域福祉課子ども未来室
 TEL 23・1156
 ・日置支所総合窓口課
 TEL 37・2193
 ・三隅保健センター
 TEL 43・2444
 ・油谷保健福祉センター
 TEL 33・3021

ファミサポ・家庭児童相談室が移転します

4月1日(木)から、長門市ファミリーサポートセンターおよび家庭児童相談室がそれぞれ次の場所に移転します。3月末までは今ままであり、市役所本庁前の長門建設業会館1階に事務所

【移転する場所】
長門市ファミリーサポートセンター
 長門市社会福祉協議会内
 TEL 22・8294
家庭児童相談室
 市役所本庁地域福祉課子ども未来室内
 TEL 23・1225
 ※宿直(休日・夜間のみ)
 TEL 22・2111
問い合わせ 地域福祉課子ども未来室
 TEL 23・1156

本庁の窓口時間を延長します

転勤や就職・進学等により住所異動の届出が多くなる3月下旬から4月上旬にかけて、本庁窓口の時間延長と土曜日の開庁を行います。通常の開庁時間内に市役所を訪れることが困難な人はご利用ください。
実施日 3/29(月)~4/3(土)
延長時間/開庁時間
 ・平日 17:15~19:00
 ・土曜日(4/3) 8:30~12:00
取扱業務 表のとおり
その他 必要書類などくわし

取 扱 業 務	担 当	備 考
住所変更の届出、印鑑登録申請、戸籍届出、各種証明書交付(戸籍、住民票、印鑑登録証明書等) 外国人登録手続き	市民課窓口係 TEL 23-1127 TEL 23-1128	住民票の広域交付等住民基本台帳ネットワークに関するサービスは除く
国民健康保険の手続き、国民健康保険料の収納業務、国民年金加入者異動の手続き、後期高齢者医療制度の手続き	市民課国保年金医療係 TEL 23-1129 TEL 23-1130	国民年金・・・年金加入期間、納付状況の照会等年金事務局に照会が必要な事務は除く 後期高齢者医療制度・・・被保険者証、減額認定証の即日発行はできません

くは、事前に電話等で担当へご確認ください。また、他の市区町村に確認が必要手続きなど、内容によって取り扱いきれない業務があります
問い合わせ
 ・市民課窓口係
 TEL 23・1128
 ・市民課国保年金医療係
 TEL 23・1129

長門市制施行 5周年記念式典

平成17年3月22日、合併により新「長門市」が誕生して5周年を迎えます。これを記念して式典を次のとおり開催します。
日時 3/21(日) 10:00~
場所 ルネッサながと
内容 式典、園児や児童の絵画展示、小・中学生の優秀作文発表、市長と子どもたちの意見交換会、記念植樹
問い合わせ 総務課行政係
 TEL 23・1112

新学校給食センターへの納入業者募集

市では、現在新しい学校給食センターを建設中です。深川中学校、日置小・中学校を除く10小学校、5中学校の合計2400食の学校給食を本年9月(2学期)から開始する予定です。新学校給食センターでは食材の納入に関して、登録業者の中から納入業者を決めることとしています。
 ついては登録希望業者を次のとおり募集します。

登録申請要件
 ・市内に事業所を有していること。ただし、教育委員会が特に認める場合を除く
 ・食品に関する法律および諸規定を遵守していること
 ・発注する食材の品質、規格および数量を確保でき、指示する日時および場所に確実に納入できること
提出書類
 ・学校給食用物資納入業者登録申請書
 ・身分証明書(個人の場合)
 ・市税の滞納がないことの証明(完納証明書)
 ・営業に必要な許可書の写し
 ・収支を明らかにする書類(個人の場合は損益計算書または貸借対照表および損益計算書)
 ※グループで申請される場合すべて(1部)を添付してください
申請できない者
 ・地方自治法施行令第167条の4に該当する者
 ・営業に際して許可等が必要とされる場合において、これを受けていない者
 ・市税を滞納している者

クリーニング店にもマイバッグの持参を

3月から県内のクリーニング店では、ごみの軽量化、石油資源の消費抑制、地球温暖化防止の推進に向け、持ち帰り袋(クーリーニング)の持ち帰り用サービスマイバッグ)の無料配布中止を含み廃棄物削減の取組が始まります。昨年4月から県内の食品スーパーで始まったレジ袋無料配布中止の取組では、毎月1万枚以上のレジ袋が削減されています。
 今後はクリーニング店でも『マイバッグ』を持参すると

受付期間 3/1(月)~31(水) (土・日・祝日は除く)
受付時間 8:30~17:15
受付場所 教育委員会学校教育課(長門市東深川266-4)
提出方法 持参または郵送にて通知します
審査結果 5月上旬に郵送にて通知します
有効期間 平成22年9月1日から平成23年3月31日まで
問い合わせ 教育委員会学校教育課給食センター準備室
 TEL 23・1263

安心して井戸水を利用するために

井戸水を飲用に使用されるご家庭や事業所は定期的に水質検査を受けましょう。年に1回の検査が望ましいとされています。検査の結果、水質が急に変化したときは要注意です。
注意点
 ・井戸の周囲には排水溝を作らないようにしましょう
 ・井戸は素掘のものせず、排

水が地下に染み込まないようにしてください
 ・井戸の周辺は清潔を保つようにしてください。フタをするなど外部から汚染がないようにしてください
検査受付機関 長門健康福祉センター
 TEL 22・2811
検査日 毎月第2・4火曜
 ※受付は11時まで
検査料金 6,000円
問い合わせ 生活環境課環境衛生係
 TEL 23・1134

三隅地区ゴミ収集業務 霊柩車運転業務者募集

※ゴミ収集の経験者優遇
給与 月額 9,000円
待遇等 月20日程度勤務、年休制度・社会保険制度有り、4月1日雇用予定
申込方法 市販の履歴書に必要事項を記入のうえ、三隅支所総合窓口課に直接提出
問い合わせ 三隅支所総合窓口課
 TEL 43・0221

子ども手当制度について

平成22年度から子ども手当制度が始まります。

■対象者 中学校修了前児童を養育している人

■申請受付開始 4/1(木)

■申請方法 本庁子ども未来室、各支所総合窓口課、各出張所、三隅保健センター、油谷保健福祉センターに備え付けの申請書に記入のうえ提出

※認め印・申請者名義の口座がわかるもの・申請者の健康保険証をご持参ください。必要に応じて添付書類を提出していただく場合があります

■申請が必要な人

①中学新2〜3年生(平成7年4月2日から平成9年4月1日までに生まれた児童)を養育する人

②今まで児童手当等を受給していなかった人で、中学校修了前児童を養育している人

※平成22年3月31日まで児童手当等を受給していた人で、中学新1年生以下(平成9年4月2日以降に生まれた児童)を養育している人は、申請する必要はありません

■手当額 一律 13,000円/月

■申請猶予期間

平成22年9月30日まで

※平成22年4月1日に子ども手当の支給要件(申請が必要な人①・②)に該当する人で、申請猶予期間中に認定請求または額改定請求された場合は4月分から支給します

※平成22年4月1日以後に養育費など中学生の子どもの養育するなどの支給要件(申請が必要な人①・②)に該当する期間中に認定請求または額改定請求された場合は、支給要件に該当した月の翌月分から支給します

■届出について 次のような場合は届出が必要です

- ・新たに児童が生まれたとき
- ・市外へ転出するとき
- ・受給者または児童が死亡したとき
- ・受給者が公務員になったとき
- ・児童を監護しなくなった、または生計が別になったとき等

■問い合わせ 地域福祉課子ども未来室
Tel 23・1156

・日置支所総合窓口課
Tel 37・2193

・三隅保健センター
Tel 43・2444

・油谷保健福祉センター
Tel 33・3021

「発掘された山口」開催

山口県埋蔵文化財センターで公開されている、道路建設や圃場整備などの開発工事に伴う県内各地での発掘調査の成果や出土品などの資料を、ながと歴史民俗資料室で展示します。

私たちの郷土で掘りおこされた遺跡にふれ、悠久の歴史ロマンに思いを馳せてみませんか。

■日時 3/15(月)〜5/17(月) 9:00〜17:00 (土・日・祝日を除く)

■場所 ながと歴史民俗資料室(長門市教育委員会内)

■内容 長谷遺跡(山口市)、東禅寺・黒山遺跡(山口市)、上がり熊遺跡(防府市)、三見ほろろく窯跡・ほろろく茶屋跡(秋市)などからの出土品

■入場料 無料
■問い合わせ 教育委員会文化財保護室
Tel 23・1264

パブリックコメント募集

「長門市次世代育成支援行動計画(後期計画)〜みずすのこころ未来(ゆめ)プラン〜(案)」について、長門市市民パブリック・コメント手続要綱第5条に基づき、ご意見を募集します。

【次世代育成支援行動計画とは】次世代育成支援対策推進法第8条第1項により、本市が今後取り組むべき次世代育成支援対策の目標や方向性を示すものです。平成17〜21年度の5年間の第1期としていたことから、今回は第2期(平成22〜26年度)の後期計画を策定します。

【後期計画(案)では】

笑顔で子育て、子育てできる環境づくりをめざし、「子ども笑顔と成長が市民の心をつなぐまち」すべての子どもの健やかな成長は、親子の心と生活の安定から」を基本理念としています。

■資料 長門市のホームページから行政情報↓パブリックコメントとお進みください
・長門市次世代育成支援行動計画(後期計画)(案)(PDF)
・次世代育成支援行動計画二

■調査(PDF) 意見書様式(ワード)

■募集期間

2/18(木)〜3/19(金)

■提出方法 持参、郵送、電子メール、FAX

※電話や口頭での受付は不可
■提出・問い合わせ

〒759-4192 長門市東深川1339-2
長門市役所本庁地域福祉課子ども未来室
Tel 23・1156
Fax 23・2061
E-mail jido@city.nagato.lg.jp

市役所臨時職員募集

市では、年間を通して臨時職員の登録を受け付けています。

■職種・応募資格等

・事務
・保育士、保健師、栄養士等(資格証の写しが必要)

■登録から採用まで

採用の必要が生じた場合、登録者の中から条件に合う人を該当課が書類選考します
■登録方法 市販の履歴書(写真貼付)に必要な事項を記入して提出してください

■問い合わせ 総務課人事係
Tel 23・1114

犬の登録と 狂犬病予防接種

平成22年度の狂犬病予防注射を行います。犬を飼っている人は必ず受けてください。また、新たに飼い始めた犬については同時に登録が必要です。

■料金

・注射料 2,950円
・登録料 3,000円

■担当獣医 市岡獣医

■注意事項

・支払いはおつりのいらぬようにお願いします

・会場には必ず犬を制止できる人が連れてきてください
・既に犬を登録した人には事前問診ハガキを送付します。記入して、持参してください
・注射を受ける前には、必ず獣医の問診を受けてください
・新規の人は会場で登録および注射ができます

■犬は正しく飼いましよう

「放し飼いをしている」、「散

歩中のフンの始末をしない」など犬の苦情が後を絶ちません。他人に迷惑をかけること、それが動物を飼うときの大変なルールです。

- ・散歩の時は、ビニール袋等を持参し、責任を持ってフンの始末をしましょう
- ・愛情と責任を持って飼いましよう
- ・放し飼いはやめましょう
- ・習性等を理解して正しく飼いましよう

■問い合わせ 生活環境課環境衛生係
Tel 23・1134

平成22年度 犬の登録・狂犬病予防注射日程

月/日	時間	会場
4/5 (月)	9:00~9:20	滝坂消防機庫前
	9:30~10:00	宗頭文化センター
	10:15~10:45	上中小野集落センター前
	11:00~11:30	湯免ふれあいセンター下駐車場
	13:10~13:40	三隅八幡宮広場
	13:50~14:20	三隅中村公会堂
4/6 (火)	9:00~9:45	山口県漁協野波瀬支店旧魚市場前
	10:00~10:45	豊原コミュニティセンター前
	11:00~11:30	山口県漁協小島支店前
	13:30~14:15	三隅勤労者スポーツセンター駐車場
	14:30~15:00	沢江公会堂前
	4/12 (月)	9:50~10:05
10:15~10:35		木津区民館
10:45~11:00		郷区民館
11:10~11:20		黒川区民館
11:30~11:50		俵山出張所
13:30~13:35		七重区民館
13:50~14:00		下安田区民館
14:20~14:30		上政区民館
14:40~15:10		湯町熊野神社下
4/13 (火)		10:00~10:20
	10:30~10:40	市の尾公会堂
	10:50~11:00	大畑小学校前
	11:10~11:20	瀬戸バス停付近
	13:30~14:00	湯本公衆浴場駐車場
	14:10~14:30	河原活性化センター
4/14 (水)	9:00~9:20	上川西市営住宅F棟とG棟の間
	9:30~10:10	板持公会堂
	10:20~10:40	江良公会堂
	10:50~11:20	深川小学校前
	11:30~11:50	山口県漁協湊支店裏駐車場
	13:10~13:30	境川バス停付近
4/15 (木)	13:40~14:00	上ノ原集会所
	14:10~15:00	中央公民館駐車場
	9:40~10:10	田屋集会所
	10:20~10:40	青海大橋高架下螺旋階段付近
	10:50~11:00	旧青海島小学校前
	11:10~11:20	青海集落センター
	11:30~11:40	大日比西園寺前グランド
	13:30~14:20	仙崎出張所
	14:30~14:50	白瀧公民館
	4/19 (月)	8:50~9:30
9:40~9:50		茅刈集会所
10:00~10:10		黄波戸口転作センター
10:20~10:40		西坂本 松永義昭宅前
10:50~11:00		野田北集会所
11:10~11:20		炭床集会所
11:30~11:50		長行集会所
13:30~13:40		坂水公会堂
13:50~14:00		大ヶ迫公会堂
14:10~14:20		旧大坪分校
4/20 (火)	9:00~9:10	向田集会所
	9:20~9:30	大内山上集会所
	9:40~9:50	大内山下集会所

月/日	時間	会場
4/20 (火)	10:00~10:10	国広集会所
	10:20~10:30	小野地集会所
	10:40~11:40	日置支所
	13:30~13:50	田ノ浦会館
	14:00~14:30	通出張所
	4/21 (水)	9:30~10:00
10:10~10:30		河原公民館前
10:45~11:10		久富公民館前
11:20~11:45		油谷支所車庫前
13:30~13:50		油谷学校給食センター前
14:00~14:10		油谷中畑農村公園
4/22 (木)	14:20~14:30	角山バス停前
	14:40~14:50	山口県漁協掛洲支店魚市場前
	9:40~10:00	山口県漁協大浦支店魚市場前
	10:15~10:45	向津具公民館前
	11:00~11:10	上野東、牛の爪切場
	11:20~11:40	山口県漁協川尻支店魚市場前
	13:30~13:40	小田上、バス停前
	13:50~14:00	山口県漁協立石支店魚市場前
	14:10~14:20	山口県漁協津黄支店魚市場横
	14:30~14:40	宇津賀集落センター前

第16回 長門市美術展

2月11日から21日まで、ルネッサながと文化情報ギャラリーで「第16回長門市美術展」が開催され、工芸・彫塑、書、写真、絵画の4部門に98点の力作が展示されました。受賞者は次のとおりです。(敬称略)

市長賞

- 岸根 正明(工芸・彫塑・仙崎)
- 市議会議長賞
- 松本 実佳(書・油谷川尻)
- 市教育長賞
- 大谷 正則(写真・三隅中)
- 長門文化協会会長賞
- 鹿嶋 和子(絵画・西深川)



▲左から鹿嶋さん、大谷さん、松本さん、岸根さん

特選

- 森福千恵子(工芸・彫塑・油谷河原)
- 梶山みつえ(工芸・彫塑・渋木)
- 今津 陽治(書・仙崎)
- 大林このえ(書・西深川)
- 宮崎 茂(写真・油谷河原)
- 有吉 昇(写真・油谷久富)
- 河野 和男(絵画・東深川)
- 小川 浩一(絵画・日置上)



▲『壺』岸根正明さん/工芸・彫塑

入選

- 坂倉美都子(工芸・彫塑・東深川)
- 村田佐保子(工芸・彫塑・東深川)
- 中村 典子(書・日置中)
- 中島 康子(書・油谷河原)
- 田原 恵子(書・深川湯本)
- 中野 紀男(写真・日置中)
- 保坂 富彌(写真・油谷蔵小田)
- 田中 夏仁(写真・三隅下)
- 和田 幹雄(絵画・西深川)
- 井出 啓一(絵画・日置中)
- 橋本千鶴子(絵画・西深川)

- (左)『YUKIの詩より』 松本実佳さん/書
- (左下)『いらっしゃ〜い』 大谷正則さん/写真
- (下)『森林浴』 鹿嶋和子さん/絵画

佳作

- 福谷 馨(工芸・彫塑・油谷川尻)
- 中野 雅美(書・西深川)
- 小田 松子(書・俵山)
- 西村 優香(書・油谷後畑)
- 重村 長治(写真・日置上)
- 友近 力(写真・油谷久富)
- 杉山 和郎(写真・渋木)

- 中村 伸之(絵画・西深川)
- 大田祐香子(絵画・油谷伊上)
- 柴田 昌俊(絵画・油谷新別名)

問い合わせ

企画振興課市民活動推進室

Tel 23・1115

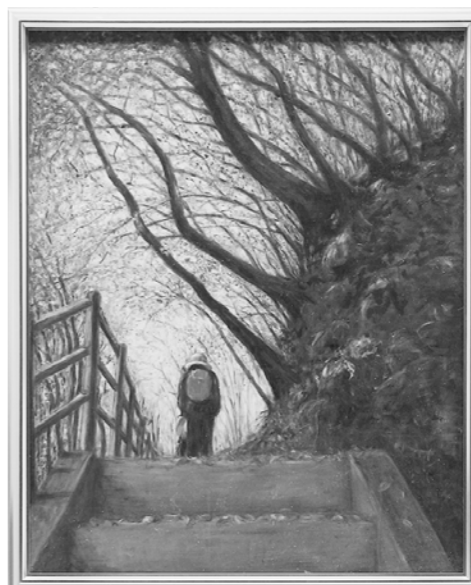
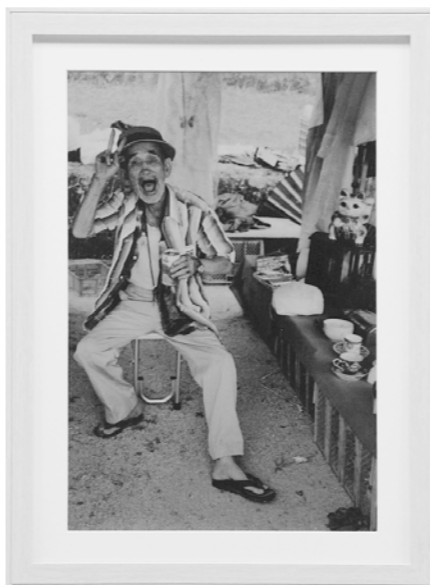

平成22年度がん検診の申し込みが始まります

「平成22年度がん検診申込書」等を、該当世帯に配布します。自分の健康状態を確認するためにも、検診を受ける機会がない人は、忘れずに申し込みください。申し込み後、各検診の実施時期に受診票を送付します。

■ 申込期限 3/25(木)

■ 申込方法
注意事項、同封書類を十分確認し、希望する項目の空欄に

○印を記入して提出
※同封書類「平成22年度がん検診の実施について」の裏面に記入方法が載せています

■ 集団検診日程 下表のとおり

■ 医療機関検診
6/1(火)〜9/30(木)

市内の指定医療機関で実施

■ 問い合わせ
長門市保健センター

・三隅保健センター
Tel 23・1133

・日置支所総合窓口課
Tel 37・2193

・油谷保健福祉センター
Tel 33・3021

平成22年度長門市がん検診日程表 (集団検診会場)

対象者	胃がん・大腸がん検診		子宮・乳がん検診		肺がん・結核検診	
	40歳以上の男女		子宮：20歳以上の女性 乳：40歳以上の女性 ※昨年の受診者は除く		40歳以上の男女	
長門地区	5/27(木)	俵山公民館	9/9(木)	長門市保健センター	5/11(火)	各地区巡回
	5/28(金)	俵山公民館	9/10(金)	長門市保健センター	5/13(木)	各地区巡回
	6/7(月)	山口県漁協長門統括支店	9/12(日)	長門市保健センター	5/14(金)	各地区巡回
	6/8(火)	山口県漁協長門統括支店	9/13(月)	長門市保健センター	5/17(月)	各地区巡回
	6/9(水)	通公民館	9/14(火)	長門市保健センター	5/18(火)	各地区巡回
	6/10(木)	通公民館	9/15(水)	長門市保健センター	5/19(水)	各地区巡回
	6/11(金)	長門市保健センター			5/20(木)	各地区巡回
	6/14(月)	長門市保健センター				
	6/15(火)	大日比公会堂 山口県水産研究センター				
	6/16(水)	長門市保健センター				
	6/17(木)	大畑小学校				
	6/18(金)	殿台公会堂				
	6/21(月)	田屋公会堂				
	6/23(水)	長門市保健センター				
	6/24(木)	長門市保健センター				
6/25(金)	長門市保健センター					
三隅地区	5/13(木)	三隅保健センター	7/5(月)	三隅保健センター	6/1(火)	各地区巡回
	5/14(金)	三隅保健センター	7/8(木)	三隅保健センター	6/2(水)	各地区巡回
	5/17(月)	上地区健康管理センター			6/3(木)	各地区巡回
	5/18(火)	山口県漁協野波瀬支店				
	5/19(水)	三隅勤労者スポーツセンター				
5/20(木)	三隅勤労者スポーツセンター					
日置地区	6/28(月)	日置保健センター	5/31(月)	日置保健センター	10/4(月)	各地区巡回
	6/29(火)	日置保健センター			10/5(火)	各地区巡回
	6/30(水)	黄波戸漁村センター			10/7(木)	各地区巡回
	7/1(木)	黄波戸漁村センター				
油谷地区	6/1(火)	久富公民館	6/18(金)	油谷保健福祉センター	7/1(木)	各地区巡回
	6/2(水)	山口県漁協川尻支店魚市場	6/20(日)	油谷保健福祉センター	7/2(金)	各地区巡回
	6/3(木)	伊上公民館	6/23(水)	油谷保健福祉センター		
	6/4(金)	油谷保健福祉センター				
	6/8(火)	J A向津具支所前				
	6/11(金)	宇津賀集落センター				
6/14(月)	油谷保健福祉センター					

健康銭太鼓体操実践講座

健康銭太鼓体操は、銭太鼓を持って曲に合わせて体を動かす体操で、立つても座つてもできるため、体調に応じて誰でも取り組めます。

楽しみながら健康づくりをしたい人、初めての人もお気軽にご参加ください。

■日時 3/4(木) 10:00~12:00

■場所 ラポールゆや

■内容 グループ活動発表、実技指導、みんなで一緒に健康銭太鼓体操

■入場料 無料

※銭太鼓または、30cm程度の竹を2本お持ちの人はご持参ください

■問い合わせ

油谷保健福祉センター
Tel 33・3021

街頭献血

■日時/場所

●3/9(火)

・市役所本庁 9:30~12:00
・長門総合病院 14:00~16:00

●3/18(木)

・日置保健センター

・油谷支所 9:30~12:00
14:00~16:00
※200ml、400ml献血を行います
※献血カードまたは献血手帳をご持参ください

■問い合わせ 地域福祉課地域福祉係
Tel 23・1245

長門市ミニテニス大会

■日時 4/11(日) 8:30~ 受付

■会場 ながと総合体育館

■種目 男性の部、女性の部
混合の部、小学生の部、親子の部(子どもは小学生以下)
※全てヘア種目です

■持参する物 運動しやすい服装、体育館シューズ、飲み物

■参加料 1人100円(保険代)

※当日受付で集金

■申込期限 3/31(水)

■申込方法 教育委員会または各公民館に備え付けの申込書に記入し、提出(FAX可)
■申し込み・問い合わせ
教育委員会生涯学習スポーツ振興課
Tel 23・1295
Fax 22・3564

市役所エコ・オフィス実践プラン実績報告

市では、「長門市役所エコ・オフィス実践プラン」を策定しています。このプランは市の業務等について、環境にやさしいオフィス作りを推進し、排出する温室効果ガスの平成23年度の総排出量を平成18年度比で約6%削減することが目標です。

平成20年度中の実践プランの実績は表のとおりです。

※算定除外施設(水道・下水道事業、温泉施設、清掃工場の電気・重油の使用量)は除く

■問い合わせ 生活環境課環境衛生係
Tel 23・1134

項目	18年度	20年度	比較
ガソリン	305,987	271,249	△11.4%
灯油	378,612	424,862	12.2%
軽油	114,060	105,590	△7.4%
A重油	271,703	142,833	△47.4%
LPG	258,861	285,533	10.3%
電気使用量	2,553,142	2,425,623	△4.9%
CO ₂ 総排出量	3,882,365	3,655,690	△5.8%

くらしの情報

みんなの掲示板

やまぐちエコハウス補助金について

山口県では、住宅用太陽光発電システムに加え、2製品以上の省エネ・グリーン化製品を同時に導入する場合に、導入経費の一部を補助する制度を創設していますのでご利用ください。

■補助金額(一般枠)

・住宅用太陽光発電システム 2万円/Kw(上限8万円)
・省エネ・グリーン化製品 8万円(定額)

※くわしくはホームページをご覧ください

・ホームページ

<http://eco.pref.yamaguchi.lg.jp/ondan/torikumi/>

eco.house/html

■申し込み

(財)山口県予防保健協会

Tel 083・933・0018

■問い合わせ

山口県環境生活部環境政策課
Tel 083・933・2690

NHKからのお知らせ

昭和48年から油谷地区をサードエリアとする「油谷テレビジョン中継局」は3月12日をもって廃止します。

■問い合わせ

NHK山口放送局技術部
Tel 083・921・3718

ながとふるさと検定

■日時 3/28(日) 10:00~11:00(受付9:00)

■場所 長門市物産観光センター2階会議室

■受験資格 長門を愛する人ならどなたでも受験できます

■受験料 無料

■定員 100人程度

■申込方法 長門商工会議所、市役所、各支所、各出張所に備え付けの申込用紙に記入し、事務局へFAX、郵送またはホームページで申し込み
<http://gotp.com/kitaura100/>

■申込期限 3/19(金)(必着)

■申し込み・問い合わせ

〒759・404長門市油谷河原1251・1
新世紀ながと創造ネットワーク会議事務局(担当・塚本)
Tel 32・1478

■場所 長門市地域福祉センター
■相談料 民事交通事故は無料
■電話予約・問い合わせ
Tel 0838・24・0500

試験区分・日程

試験区分	受付期間	1次試験
国家公務員I種	4/1(木)~8(木)	5/2(日)
国税専門官	4/1(木)~14(水)	6/13(日)
労働基準監督官		
法務教官	4/12(月)~21(水)	6/20(日)
国家公務員II種		
航空管制官	7/20(火)~8/3(火)	9/26(日)

国家公務員採用試験

■試験の程度 大学卒業程度
■試験区分等 左表のとおり
■その他 受験資格、試験科目、受験案内の請求方法等々詳しくはお問い合わせください

■問い合わせ

〒730・0012 広島市中区上八丁堀6・30 人事院中国事務局
Tel 082・228・1183

■国家公務員採用試験情報ナビ

<http://www.jinji.go.jp/>

[saiyo/saiyo.hin](http://www.saiyo.hin)

■試験区分

■試験区分

■試験区分

心あたたまる落ち着いたご葬儀を



年中無休 24時間受付

[HP] <http://www.coop-s.co.jp/>

家族葬ホール さくら

長門店 長門市東深川785番地10 (駅前区)

☎ 0837-22-4444
☎ 0120-02-0405

本社萩店 山口店 美祢店

3周年 おかげさまで これからもみなさまに 喜ばれる商品を揃えてお待ちしております

特典
長門市報3/1号を持ってご来店いただいた方には、素敵な特典をご用意しております。(3月31日まで)

至下関 至萩
至湯本 長門高校

長門市東深川1370-4
TEL:0837-22-3900

第2回YYいがみ祭り

- 日時 3/14(日) 9:30～
- 場所 伊上公民館周辺
- 内容 物産品販売、地域の人の作品展示、お魚市場、子ども広場、もちまきなど
- フリーマーケット出店募集
- 条件 伊上地域の人の推薦がある人(プロや露天商を除く)
- 出店料 300円(2m×3m)
- 申込期限 3/8(月)
- 申し込み・問い合わせ Y.Y.いがみ(藤田)

- ### 海技免許更新について
- 日時 3/14(日) 9:30～
 - 場所 ルネッサなかと
 - 持参するもの ①海技免許証 ②写真2枚(縦45cm×横35cm) ③本籍地記載の住民票1通(住所変更のある人のみ) ④費用 8,100円(更新) 13,990円(再交付)
 - ※くわしくは、事前にお問い合わせください
 - 申し込み・問い合わせ 関門海技免許センター

- ### 働く人のハートピア共済
- ハートピア共済は、中小企業で働いている勤労者の福祉の向上を目的とし、県下全域で実施されている共済制度です。
- 月々わずかな掛金で死亡・障害・入院・住宅災害等の不測の事態に対してセットで保障し、さらに結婚・出産・銀婚・小・中・高校入学祝い金も給付します。
- 加入できる人
県内に住所または勤務先がある中小企業の勤労者で契約発効日の前日まで健康な人
- 掛金(月額)
- 1型 450円
 - 2型 900円
 - 3型 1,500円
 - 4型 2,000円
 - 高齢者型 450円
- ※さらに1～4型に加入した人、配偶者、子どもはファミリー型500円に加入できます
- ※事業主が従業員のために共済掛金を負担された場合には、税法上は損金または必要経費として算入できます
- 問い合わせ 長門市勤労福祉共済会

くらしの情報

文化情報

ルネッサなかと

Tel 26・6001

開館10周年記念 あさみちゆきコンサート

- 日時 3/7(日) 14:00～
- 入場料(全席指定・当日同額) 3,500円
- チケット発売日 発売中
- チケット取扱所 ルネッサなかと、ローソンチケット、チケッタぴあ、エヌティーエー旅行(はぎ本店、ロククタウン小郡店)
- ローソンLコード: 66436
- ぴあPコード: 338・806

- #### 開館10周年記念 人形浄瑠璃 文案
- 日時 3/6(土)
 - とき 昼/12:00～夜/16:00～
 - 主な出演者 太夫/豊竹咲大夫、三味線/竹澤団七、人形/吉田文雀(人間国宝)

ラポールゆや

Tel 33・0051

- #### 油谷こどもミュージカル 団員募集(第9期生)
- 公演予定 12月
 - 練習日程 2週間に1回
 - 対象 市内在住の小学4年生から中学生。ラポールゆやに各自(保護者)で通える人
 - 予定人員 40人程度(定員になり次第締め切ります)
 - 会費 月1,000円(1人)
 - 申込方法 所定の申込書をラポールゆやへ提出
 - 申込締切 3/14(日)

海響館に「ペンギン村」

世界のフグの展示、スナメリのバブルリングなど各種イベントを行っている「海響館」に、日本最大級のペンギン展示施設「ペンギン村」が3月1日(月)にオープンします。5種約130羽のペンギン展示は見所満載です。

●営業時間 9:30～17:30

※年中無休、最終入館17:00



- 入館料 大人 2,000円
小・中学生 900円
幼児(3歳以上) 400円
- 問い合わせ 市立しものせき水族館 海響館
- Tel 083・228・1100

金子みすゞ記念館

Tel 26・5155

金子みすゞ甦り展(I)

幻の童謡詩人だった金子みすゞが26歳の若さで亡くなってから36年後の昭和41年、一人の青年が金子みすゞの詩「大漁」に出合ったことから物語が始まります。

矢崎節夫氏の16年に渡る『みすゞ探し』の後、みすゞの実弟・上山雅輔氏との出会い、「金子みすゞ全集」の発行、教科書への採用など、語りつくせないほどのドラマを生み出したみすゞの「甦り」。

金子みすゞ記念館ではその足跡を今年から来年にかけて3回に分けて公開します。

今回は、「金子みすゞ全集」の発行から「童謡詩人金子みすゞの生涯」発行までの「甦り」の夜明け、「黎明期」をご紹介します。

- とき 3/5(金)～6/30(水)
- 場所 金子みすゞ記念館
- 開館時間 9:00～17:00 (入館は16:30まで)

くらしの情報

健康ガイド

健康診査

- 乳児健康診査 岡田クリニック Tel 22・2717
- 3カ月児・7カ月児健康診査 月々金曜日 8:30～17:00 土曜日 8:30～12:00
- ※3/22(月)は休み

- 長門総合病院 Tel 22・2220
- 3カ月児健康診査(110日以降) 毎週火曜日 13:00～14:30
- 7カ月児健康診査 3/4(木)、18(木)、25(木) 13:00～14:30
- 共通事項 必要なもの 母子健康手帳と乳児一般健康診査受診票

- 1歳6カ月児健康診査 対象 20年8月生まれの子
- 日時 3/10(水) 13:00～13:30

くらしの情報

文化情報

ルネッサなかと

Tel 26・6001

開館10周年記念 あさみちゆきコンサート

- 日時 3/7(日) 14:00～
- 入場料(全席指定・当日同額) 3,500円
- チケット発売日 発売中
- チケット取扱所 ルネッサなかと、ローソンチケット、チケッタぴあ、エヌティーエー旅行(はぎ本店、ロククタウン小郡店)
- ローソンLコード: 66436
- ぴあPコード: 338・806

- #### 開館10周年記念 人形浄瑠璃 文案
- 日時 3/6(土)
 - とき 昼/12:00～夜/16:00～
 - 主な出演者 太夫/豊竹咲大夫、三味線/竹澤団七、人形/吉田文雀(人間国宝)

ラポールゆや

Tel 33・0051

- #### 油谷こどもミュージカル 団員募集(第9期生)
- 公演予定 12月
 - 練習日程 2週間に1回
 - 対象 市内在住の小学4年生から中学生。ラポールゆやに各自(保護者)で通える人
 - 予定人員 40人程度(定員になり次第締め切ります)
 - 会費 月1,000円(1人)
 - 申込方法 所定の申込書をラポールゆやへ提出
 - 申込締切 3/14(日)

くらしの情報

健康ガイド

健康診査

- 乳児健康診査 岡田クリニック Tel 22・2717
- 3カ月児・7カ月児健康診査 月々金曜日 8:30～17:00 土曜日 8:30～12:00
- ※3/22(月)は休み

- 長門総合病院 Tel 22・2220
- 3カ月児健康診査(110日以降) 毎週火曜日 13:00～14:30
- 7カ月児健康診査 3/4(木)、18(木)、25(木) 13:00～14:30
- 共通事項 必要なもの 母子健康手帳と乳児一般健康診査受診票

- 1歳6カ月児健康診査 対象 20年8月生まれの子
- 日時 3/10(水) 13:00～13:30

くらしの情報

文化情報

ルネッサなかと

Tel 26・6001

開館10周年記念 あさみちゆきコンサート

- 日時 3/7(日) 14:00～
- 入場料(全席指定・当日同額) 3,500円
- チケット発売日 発売中
- チケット取扱所 ルネッサなかと、ローソンチケット、チケッタぴあ、エヌティーエー旅行(はぎ本店、ロククタウン小郡店)
- ローソンLコード: 66436
- ぴあPコード: 338・806

- #### 開館10周年記念 人形浄瑠璃 文案
- 日時 3/6(土)
 - とき 昼/12:00～夜/16:00～
 - 主な出演者 太夫/豊竹咲大夫、三味線/竹澤団七、人形/吉田文雀(人間国宝)

ラポールゆや

Tel 33・0051

- #### 油谷こどもミュージカル 団員募集(第9期生)
- 公演予定 12月
 - 練習日程 2週間に1回
 - 対象 市内在住の小学4年生から中学生。ラポールゆやに各自(保護者)で通える人
 - 予定人員 40人程度(定員になり次第締め切ります)
 - 会費 月1,000円(1人)
 - 申込方法 所定の申込書をラポールゆやへ提出
 - 申込締切 3/14(日)

くらしの情報

健康ガイド

健康診査

- 乳児健康診査 岡田クリニック Tel 22・2717
- 3カ月児・7カ月児健康診査 月々金曜日 8:30～17:00 土曜日 8:30～12:00
- ※3/22(月)は休み

- 長門総合病院 Tel 22・2220
- 3カ月児健康診査(110日以降) 毎週火曜日 13:00～14:30
- 7カ月児健康診査 3/4(木)、18(木)、25(木) 13:00～14:30
- 共通事項 必要なもの 母子健康手帳と乳児一般健康診査受診票

- 1歳6カ月児健康診査 対象 20年8月生まれの子
- 日時 3/10(水) 13:00～13:30

くらしの情報

文化情報

ルネッサなかと

Tel 26・6001

開館10周年記念 あさみちゆきコンサート

- 日時 3/7(日) 14:00～
- 入場料(全席指定・当日同額) 3,500円
- チケット発売日 発売中
- チケット取扱所 ルネッサなかと、ローソンチケット、チケッタぴあ、エヌティーエー旅行(はぎ本店、ロククタウン小郡店)
- ローソンLコード: 66436
- ぴあPコード: 338・806

- #### 開館10周年記念 人形浄瑠璃 文案
- 日時 3/6(土)
 - とき 昼/12:00～夜/16:00～
 - 主な出演者 太夫/豊竹咲大夫、三味線/竹澤団七、人形/吉田文雀(人間国宝)

ラポールゆや

Tel 33・0051

- #### 油谷こどもミュージカル 団員募集(第9期生)
- 公演予定 12月
 - 練習日程 2週間に1回
 - 対象 市内在住の小学4年生から中学生。ラポールゆやに各自(保護者)で通える人
 - 予定人員 40人程度(定員になり次第締め切ります)
 - 会費 月1,000円(1人)
 - 申込方法 所定の申込書をラポールゆやへ提出
 - 申込締切 3/14(日)

くらしの情報

健康ガイド

健康診査

- 乳児健康診査 岡田クリニック Tel 22・2717
- 3カ月児・7カ月児健康診査 月々金曜日 8:30～17:00 土曜日 8:30～12:00
- ※3/22(月)は休み

- 長門総合病院 Tel 22・2220
- 3カ月児健康診査(110日以降) 毎週火曜日 13:00～14:30
- 7カ月児健康診査 3/4(木)、18(木)、25(木) 13:00～14:30
- 共通事項 必要なもの 母子健康手帳と乳児一般健康診査受診票

- 1歳6カ月児健康診査 対象 20年8月生まれの子
- 日時 3/10(水) 13:00～13:30

くらしの情報

文化情報

ルネッサなかと

Tel 26・6001

開館10周年記念 あさみちゆきコンサート

- 日時 3/7(日) 14:00～
- 入場料(全席指定・当日同額) 3,500円
- チケット発売日 発売中
- チケット取扱所 ルネッサなかと、ローソンチケット、チケッタぴあ、エヌティーエー旅行(はぎ本店、ロククタウン小郡店)
- ローソンLコード: 66436
- ぴあPコード: 338・806

- #### 開館10周年記念 人形浄瑠璃 文案
- 日時 3/6(土)
 - とき 昼/12:00～夜/16:00～
 - 主な出演者 太夫/豊竹咲大夫、三味線/竹澤団七、人形/吉田文雀(人間国宝)

ラポールゆや

Tel 33・0051

- #### 油谷こどもミュージカル 団員募集(第9期生)
- 公演予定 12月
 - 練習日程 2週間に1回
 - 対象 市内在住の小学4年生から中学生。ラポールゆやに各自(保護者)で通える人
 - 予定人員 40人程度(定員になり次第締め切ります)
 - 会費 月1,000円(1人)
 - 申込方法 所定の申込書をラポールゆやへ提出
 - 申込締切 3/14(日)

くらしの情報

健康ガイド

健康診査

- 乳児健康診査 岡田クリニック Tel 22・2717
- 3カ月児・7カ月児健康診査 月々金曜日 8:30～17:00 土曜日 8:30～12:00
- ※3/22(月)は休み

- 長門総合病院 Tel 22・2220
- 3カ月児健康診査(110日以降) 毎週火曜日 13:00～14:30
- 7カ月児健康診査 3/4(木)、18(木)、25(木) 13:00～14:30
- 共通事項 必要なもの 母子健康手帳と乳児一般健康診査受診票

- 1歳6カ月児健康診査 対象 20年8月生まれの子
- 日時 3/10(水) 13:00～13:30

くらしの情報

文化情報

ルネッサなかと

Tel 26・6001

開館10周年記念 あさみちゆきコンサート

- 日時 3/7(日) 14:00～
- 入場料(全席指定・当日同額) 3,500円
- チケット発売日 発売中
- チケット取扱所 ルネッサなかと、ローソンチケット、チケッタぴあ、エヌティーエー旅行(はぎ本店、ロククタウン小郡店)
- ローソンLコード: 66436
- ぴあPコード: 338・806

- #### 開館10周年記念 人形浄瑠璃 文案
- 日時 3/6(土)
 - とき 昼/12:00～夜/16:00～
 - 主な出演者 太夫/豊竹咲大夫、三味線/竹澤団七、人形/吉田文雀(人間国宝)

ラポールゆや

Tel 33・0051

- #### 油谷こどもミュージカル 団員募集(第9期生)
- 公演予定 12月
 - 練習日程 2週間に1回
 - 対象 市内在住の小学4年生から中学生。ラポールゆやに各自(保護者)で通える人
 - 予定人員 40人程度(定員になり次第締め切ります)
 - 会費 月1,000円(1人)
 - 申込方法 所定の申込書をラポールゆやへ提出
 - 申込締切 3/14(日)

くらしの情報

健康ガイド

健康診査

- 乳児健康診査 岡田クリニック Tel 22・2717
- 3カ月児・7カ月児健康診査 月々金曜日 8:30～17:00 土曜日 8:30～12:00
- ※3/22(月)は休み

- 長門総合病院 Tel 22・2220
- 3カ月児健康診査(110日以降) 毎週火曜日 13:00～14:30
- 7カ月児健康診査 3/4(木)、18(木)、25(木) 13:00～14:30
- 共通事項 必要なもの 母子健康手帳と乳児一般健康診査受診票

- 1歳6カ月児健康診査 対象 20年8月生まれの子
- 日時 3/10(水) 13:00～13:30

くらしの情報

文化情報

ルネッサなかと

Tel 26・6001

開館10周年記念 あさみちゆきコンサート

- 日時 3/7(日) 14:00～
- 入場料(全席指定・当日同額) 3,500円
- チケット発売日 発売中
- チケット取扱所 ルネッサなかと、ローソンチケット、チケッタぴあ、エヌティーエー旅行(はぎ本店、ロククタウン小郡店)
- ローソンLコード: 66436
- ぴあPコード: 338・806

- #### 開館10周年記念 人形浄瑠璃 文案
- 日時 3/6(土)
 - とき 昼/12:00～夜/16:00～
 - 主な出演者 太夫/豊竹咲大夫、三味線/竹澤団七、人形/吉田文雀(人間国宝)

ラポールゆや

Tel 33・0051

- #### 油谷こどもミュージカル 団員募集(第9期生)
- 公演予定 12月
 - 練習日程 2週間に1回
 - 対象 市内在住の小学4年生から中学生。ラポールゆやに各自(保護者)で通える人
 - 予定人員 40人程度(定員になり次第締め切ります)
 - 会費 月1,000円(1人)
 - 申込方法 所定の申込書をラポールゆやへ提出
 - 申込締切 3/14(日)

くらしの情報

健康ガイド

健康診査

- 乳児健康診査 岡田クリニック Tel 22・2717
- 3カ月児・7カ月児健康診査 月々金曜日 8:30～17:00 土曜日 8:30～12:00
- ※3/22(月)は休み

- 長門総合病院 Tel 22・2220
- 3カ月児健康診査(110日以降) 毎週火曜日 13:00～14:30
- 7カ月児健康診査 3/4(木)、18(木)、25(木) 13:00～14:30
- 共通事項 必要なもの 母子健康手帳と乳児一般健康診査受診票

- 1歳6カ月児健康診査 対象 20年8月生まれの子
- 日時 3/10(水) 13:00～13:30

くらしの情報

文化情報

ルネッサなかと

Tel 26・6001

開館10周年記念 あさみちゆきコンサート

- 日時 3/7(日) 14:00～
- 入場料(全席指定・当日同額) 3,500円
- チケット発売日 発売中
- チケット取扱所 ルネッサなかと、ローソンチケット、チケッタぴあ、エヌティーエー旅行(はぎ本店、ロククタウン小郡店)
- ローソンLコード: 66436
- ぴあPコード: 338・806

- #### 開館10周年記念 人形浄瑠璃 文案
- 日時 3/6(土)
 - とき 昼/12:00～夜/16:00～
 - 主な出演者 太夫/豊竹咲大夫、三味線/竹澤団七、人形/吉田文雀(人間国宝)

ラポールゆや

Tel 33・0051

- #### 油谷こどもミュージカル 団員募集(第9期生)
- 公演予定 12月
 - 練習日程 2週間に1回
 - 対象 市内在住の小学4年生から中学生。ラポールゆやに各自(保護者)で通える人
 - 予定人員 40人程度(定員になり次第締め切ります)
 - 会費 月1,000円(1人)
 - 申込方法 所定の申込書をラポールゆやへ提出
 - 申込締切 3/14(日)

くらしの情報

健康ガイド

健康診査

- 乳児健康診査 岡田クリニック Tel 22・2717
- 3カ月児・7カ月児健康診査 月々金曜日 8:30～17:00 土曜日 8:30～12:00
- ※3/22(月)は休み

- 長門総合病院 Tel 22・2220
-