



# くらしの情報 Information

## くらしの情報 市からの お知らせ

**改元に伴う公文書などの取り扱いについて**  
 新天皇の即位に伴う「元号を定める政令」の施行に伴い、5月1日から新元号「令和」になることから、同日以後に市から発送する文書については、原則として新元号を使用します。

4月末日までに発送する文書（納税通知書の納期限や被保険者証など）および公開している各種計画（計画期間など）の中には、将来の年度および日付を「平成」で表記しているものもありませんが、こうした「平成」で表記した期日などについては、法律上の効果は何ら変わることはありません。新元号の対応する年月日に読み替えていただきますよう、ご理解とご協力をお願いします。

すでに送付している被保険者証や納税通知書については、そのまま読み替えて使用できます。

**問い合わせ** 総務課行政係  
 TEL 23・1112

**軽自動車税率のお知らせ**  
 原動機付自転車・小型特殊自動車・軽自動車二輪・二輪の小型自動車  
 平成31年4月1日現在の所有者は【表1】の税率で課税されます。  
**三輪・四輪以上の軽自動車**  
 最初の検査を受けた時期や環

【表1】

車種区分	年税額	
原動機付自転車	50cc以下または600wまで	2,000円
	50cc超90cc以下	2,000円
	90cc超125cc以下	2,400円
小型特殊自動車	ミニカー	3,700円
	農耕作業用	2,000円
軽自動車二輪	その他	5,900円
	125cc超250cc以下	3,600円
二輪の小型自動車	250cc超	6,000円

境、燃費性能により【表2】のとおり税率が変わります。※最初の検査とは番号の指定を初めて受けた検査であり、その年月は自動車検査証の初年度検査年月に記載されています。※乗用装置のあるトラクターやコンバイン、田植機などの農耕用小型特殊自動車や、小型特殊自動車に該当するフォークリフト等は軽自動車税が課税されます。これらの車両を所有している場合、公道を走行しない車両でも軽自動車税の申告が必要となります。

**問い合わせ** 税務課市民税係  
 TEL 23・1123

【表2】

車種区分	年税額								
	平成27年3月31日までに最初の検査を受けた車両(ア)	平成27年4月1日から平成30年3月31日までに最初の検査を受けた車両(イ)	平成30年4月1日以後に最初の検査を受けた車両(ウ)				(ア)のうち、最初の検査を受けた年月から13年を経過した車両(エ)		
			特例税率の対象外の車両	特例税率(軽減税率)					
三輪の軽自動車	3,100円	3,900円	3,900円	平成17年排出ガス基準75%低減達成車または平成30年排出ガス基準50%低減達成車	【乗用】令和2年度燃費基準+10%達成車 【貨物】平成27年度燃費基準+15%達成車	【乗用】令和2年度燃費基準+30%達成車 【貨物】平成27年度燃費基準+35%達成車	電気軽自動車および天然ガス軽自動車		
				3,000円	2,000円	1,000円	4,600円		
四輪以上の軽自動車(660cc以下)	乗用	営業用	5,500円	6,900円	6,900円	5,200円	3,500円	1,800円	8,200円
		自家用	7,200円	10,800円	10,800円	8,100円	5,400円	2,700円	12,900円
	貨物	営業用	3,000円	3,800円	3,800円	2,900円	1,900円	1,000円	4,500円
		自家用	4,000円	5,000円	5,000円	3,800円	2,500円	1,300円	6,000円

※(ウ)の車両については、特例税率は今年度課税分のみ適用されます  
 ※(エ)の車両については、電気および天然ガス、メタノール、混合メタノール、ガソリン電力併用の軽自動車、被けん引車は除きます  
 ※(エ)の車両の今年度課税分については、平成18年3月以前の車両が該当します

**軽自動車税は4月1日現在の所有者に課税されます**  
 軽自動車税納税通知書を5月上旬に発送します。4月1日以前に登録の変更や抹消をしたにもかかわらず軽自動車税納税通知書が届いた場合は、車検証返納証の写しか解体証明書などを提出してください。

**問い合わせ** 税務課市民税係  
 TEL 23・1123

**市営住宅入居者募集**  
**申込資格**  
 ①現に同居し、または同居しようとする親族がいる人  
 ②住宅の困窮が明らかでない人  
 ③法定の収入基準に該当する人  
 ④市税などの滞納がない人

**申込方法** 所定の申込用紙、抽選会通知ハガキに必要事項を記入し、本庁建築住宅課または各支所経済施設課に提出  
 ※抽選会通知ハガキには62円の手を貼ってください  
 ※申込様式などは市ホームページからもダウンロード可  
**受付期間** 5/7(火)～17(金)  
**抽選会** 5/24(金) 14:00～

**特別障害者手当および障害児福祉手当**  
 精神または身体に著しく重度の障害のある人の経済的負担の軽減や生活支援を目的に支給されます。

**支給対象者(児)**  
 障害があり、常時特別な介護を必要とする20歳以上の在宅の人でおおむね次の障害の程度が重複する人、またはそれと同程度以上ある人

**障害児福祉手当** 著しく重度の障害があり、常時特別な介護を必要とする20歳未満の在宅の人でおおむね次の障害の程度を有する人、またはそれと同程度以上である人

**障害の程度**  
 ・身体障害者手帳の1、2級  
 ・知能指数がおおむね20以下の知的障害  
 ・日常生活において、常時介護を必要とする程度の精神障害  
 ※障害の程度は目安であり、審査により該当しない場合があります

**支給制限**  
 ・施設に入所、または病院に3カ月以上入院している場合

**Let's Try!! ラグビー**  
 第36回 長門市初開催! 依山スパスタジアムに トップリーグがやってくる!

日本の社会人ラグビーの最高峰「ジャパンラグビートップリーグカップ2019」が6月22日から開幕し、全63試合、24チームによる、優勝を目指した熱戦が繰り広げられます。さらに今年は、長門市では初開催となるトップリーグの試合が、依山スパスタジアムで行われます。ぜひ会場まで足を運び、迫力ある試合を間近でご覧ください。

**■スパスタジアムでの試合日程**  
 【日時】7/6(土) 15:00～  
 【対戦カード】 マツダブルーズーマーズ VS 豊田自動織機シャトルズ

**【チケット】**  
 ・自由席(一般) 1,800円(当日2,000円)  
 ・自由席(小中高) 500円(当日700円)  
 コンビニチケット端末にて発売中  
 トップリーグの詳細は公式HPで確認ください  
<https://www.top-league.jp/>

**■問い合わせ** 企画政策課国際交流推進室 TEL 23-1196

**街頭献血**  
**開催日/時間** 5/15(水) 12:00～16:00  
**場所** 法蓮寺前駐車場  
 ※400ml限定の献血を実施  
 ※献血カードまたは献血手帳、免許証などの本人確認書類を持参してください

**申請窓口** 地域福祉課・各支所・出張所(油谷地区は保健福祉センター)  
**問い合わせ** 地域福祉課障害者支援係  
 TEL 23・1243



## コスモス・ひまわりを育ててみませんか？

長門市花と緑のまちづくり推進協議会では、遊休地を利用した景観づくりに取り組む市民または団体にコスモス・ひまわりの種子を無料提供します。

- **募集数** 市民または団体 20人（団体）
- **配布量** 1aあたり1kg相当 ※配布量の上限は2kg相当

## 種子の種類

コスモスまたはひまわり  
**配布開始時期** 6月上旬  
 ※配布後成長した花の様子を市担当者が写真撮影します

- **申込期限** 5/17(金)
- **申込方法** 所定の申請書類に必要事項を記入のうえ、市民活動推進課活動推進係に提出
- **申し込み・問い合わせ** 市民活動推進課活動推進係  
 TEL 23・1172

## 全国大会出場

おめでとうございます

- **フラワーデザインコンテストin大阪** 2019ジャパンカップ/4月11日〜12日/グランキューブ大阪（大阪市）

山村 享さん（三隅下）



▲山村さん

- **第20回全国中学校選抜卓球大会** / 3月23日〜24日 / 新潟市東総合スポーツセンター（新潟市）



▲（前列左から）前田さん、西村さん、山下さん、内山さん（後列左から）堀田さん、大村さん、池本さん

- 山下ほのみ（深川中学校2年）
  - 内山 智晴（深川中学校2年）
  - 前田 絆（深川中学校2年）
  - 西村 妃織（深川中学校2年）
  - 大村 遥（深川中学校2年）
  - 池本 美咲（深川中学校2年）
  - 堀田 薫子（深川中学校2年）
- ※学年は3月現在で掲載

## JR山陰線工事に伴う

### 運休のお知らせ

枕木などの老朽化した線路設備の強靱化工事を集中的に実施するため、山陰線を次のとおり運休します。

- **運休日** 5/8(水)〜10(金)の3日間
- **運休列車** ・下り（長門市⇩小串方面）  
 長門市9・55発から

## 潮彩だより

長門市と下関市の情報交換コーナー

### しものせき海峡まつり

5月2日から4日まで、関門海峡一帯で、歴史情緒豊かな催しを行います。

- **日程・場所・内容**
- 5/2(木) 赤間神宮  
 平家一門追悼祭・筑前琵琶、安徳帝正装参拝
- 5/3(金) 赤間神宮など市内各所  
 先帝祭・上ろう道中、先帝祭・上ろう参拝、源平武者行列、源平まつり、下関グルメ屋台



村、源平ふく鍋（限定2千食）、源平船合戦（海上パレード）、八丁浜総踊り

5/4(土) 巖流島フェスティバル  
**問い合わせ** 下関市観光政策課  
 TEL 083・231・1350

## 子ども教育ゆめ基金奨励賞

平成30年度は個人1人が授賞。関係団体から推薦のあった授賞候補者から厳正な審査を行い、フライングディスク競技で優れた成績を収めた上永達也さんが授賞者に決定しました。



上永 達也さん（日置上）

「第18回全国障害者スポーツ大会（福井）しあわせ元気大会」フライングディスク競技アキュラシー・ファイブ種目およびディスティンクティブ種目ともに第1位。

## みんなの

### 掲示板

#### 深川みなと元気まつり

日時 5/3(金) 10:00〜15:00

場所 漁協湊支店市場横駐車場

- **内容** 子ども元気相撲  
 男子の部 10:00〜11:00  
 女子の部 11:30〜12:30  
 ・お楽しみコーナー  
 フリーマーケット、もちまき大会、ビンゴ大会
- **防災コーナー**

#### 祝！新元号

#### 第15回通なんでも市

日時 5/4(土) 9:30〜14:00

- **場所** 通小浦埋立地
- **内容** 各種バザー、魚のつかみ取り、遊漁船体験航海、触れる水族館、大抽選会など
- **問い合わせ** 通公民館  
 TEL 28・0008

## 受講者中

### 「観光コンシェルジュ」養成講座

長門市観光コンベンション協会では、ホテルや百貨店で、お客様のリクエストに応じた接客を行うコンシェルジュのような「おもてなし」の力を身につけた「ながと観光コンシェルジュ」養成講座の受講者を募集します。

- **申込期限** 5/31(金)
- **申し込み・問い合わせ** 一般社団法人長門市観光コンベンション協会  
 TEL 27・0074  
 FAX 27・0079

- **募集人数** 30人
- **申込方法** 道の駅センザキッチン観光案内所に備え付けの申込書に必要事項を記入して提出  
 ※FAX・メールでの申し込みも可（必要事項は住所・氏名・生年月日・連絡先）

#### 観光コンシェルジュ養成講座日程

コース	内容	実施時期	受講料
基本コース	ながと観光文化セミナー	6月〜8月 (3時間 × 6科目)	2,000円
	ながと観光文化検定	8/17(土)	無料
ホスピタリティコース	実践演習ワークショップ	12月〜1月	無料
	ホスピタリティ研修	4時間 × 4メニュー	10,000円

※ホスピタリティコースは「ながと観光文化検定」合格者のみ受講可  
 ※「ながと観光文化セミナー」のみの受講も可

**困った 大木切ります！**  
**大変な 庭木の剪定**  
**お任せください！**

スギヤヒノキの買い取りも行っております。  
 ※樹齢によっては買い取りできない場合もございます。

**お見積無料**  
**090-7990-2618**  
**清水林業** 長門市仙崎2601 担当：清水  
 TEL・FAX 0837-26-0343

**令和元年度 新入生募集！**

★アメリカ人、日本人講師在籍！  
 ★対象：幼児から大人まで  
 ★英検対策レッスンあり

**Webサイトができました！**  
 スマホから簡単にアクセスできます

**英会話教室**  
 Marsh English Conversation School  
**0837-22-3898** 正明市2区 長門市消防署前

**創る支える未来**

みんなの知っている建物も、見えないところで支えている。  
**鉄で未来をつくる会社**

**ヤマネ鉄工建設グループ**  
 0837-37-4141 | saiyou@yamanetekkou.co.jp | www.yamanetekkou.co.jp

心あたたまるご葬儀を

— 心のかよう —

**coop 葬祭**

セレモニーホール miniホール 長門市 長門市東深川785番地10（駅前区）  
 ☎0837-22-4444 ☎0120-02-0405  
 [HP] http://www.coop-s.co.jp/

**年中無休 24時間受付**

## 第65回山口県母親大会

- 日時 5/12(日)  
分科会10:00～12:00  
全体会13:00～16:00
- 場所 萩市民館・萩市総合福祉センター
- 内容 熊丸みつ子  
・演題 だれもが輝くダイヤモンド  
・笑いとユーモアの中から生きる勇気が湧いてくる
- 資料代 500円
- 保育(要申込) 200円
- 問い合わせ 山口県母親大会実行委員会  
TEL 083-927-0743

## 杵屋邦寿一人ライブ

- 日時 《5/25(土)》  
開場14:30 開演15:00  
場所 山口萩ビール株式会社  
《5/26(日)》  
開場12:30 開演13:00  
場所 大寧寺本堂
- チケット代金(共通) 3,000円(全席自由)
- 問い合わせ・販売 ルネッサながと

TEL 26-6001  
萩楽器店  
TEL 0838-25-2017

## 要約筆記者養成講座の受講者募集

- 日時 6/8(土)・11/16(土)
- 会場 山口県聴覚障害者情報センターほか
- 対象者 県内在住で、要約筆記による聴覚障害者とのコミュニケーション技術習得に熱意のある人
- 定員 20人程度
- 受講料 無料
- テキスト代(3,600円)は自費
- 持参品 パソコンコースは、ノートパソコンおよびLANケーブル
- 申込方法 申込書と返信用封筒(92円切手貼付)を同封の上、左記の申込先に郵送
- 申込期限 5/27(月)必着
- 受講決定 講座開始1週間前までに通知があります
- 申込先・問い合わせ先 山口県聴覚障害者情報センター(〒747-1221 山口市銚銭司南原2364-1)

## 県営住宅入居者募集

- 応募資格 現に同居または同居しようとする親族(内縁関係にある人、婚約者を含む)がある人  
・住宅の困窮が明らかな人  
・法定の収入基準に該当する人  
・申込者、同居しようとする親族が、暴力団員でないこと
- 募集団地 湯本、東深川、江良、田屋
- 受付期間 5/20(月)～31(金) 消印有効  
入居予定時期 7月下旬頃
- 詳細は問い合わせてください
- 申し込み・問い合わせ (一財)山口県施設管理財団 山口支所  
TEL 083-934-2004

## 自衛官募集

- 《自衛官候補生 任期制隊員コース》
- 受付期間 年間を通じて
- 受験資格 18歳以上33歳未満の者(32歳

の者は、採用予定日の末日現在、33歳に達していない者)

●試験日 受付時にお知らせ

## 《一般曹候補生 非任期制隊員コース》

- 受付期間 第1回目 5/15(水)まで
- 受験資格 18歳以上33歳未満の者(32歳の者は、採用予定日の末日現在、33歳に達していない者)
- 試験日 第1回目  
1次試験 5/25(土)  
2次試験 6/26(水)～7/1(月)
- ※いずれか1日を指定
- 問い合わせ 自衛隊萩地域事務所  
TEL 0838-22-2409

## 西日本木育フェスティバル

- 日時 6/1(土)・2(日) 10:00～16:00
- 場所 道の駅センザキツチン
- 内容 ワークショップ、おもちゃづくり体験、外遊びなど
- 参加料 1人200円(1歳未満無料)
- 問い合わせ 西日本木育フェスティバル実行委員会

## 文化情報

### 香月泰男美術館

TEL 43-2500

## 香月泰男

### 《眺められるしあはせ》

- 会期 開催中 5/26(日)～平成30年10月25日に開館25周年を迎えた当館では、これまでの企画展告知ポスターを飾った中から、来館者による人気投票を約半年間実施しました。本展では、人気の高かった作品を中心に、香月が「眺められるしあはせ」のしるしとして「描いた、身の周りの風景や動植物などの作品を紹介します。画家が感じた「しあはせ」にしばし思いを馳せてご覧ください。
- 開館時間 9:00～17:00
- 入館は16:30まで
- 休館日 火曜日
- 入館料

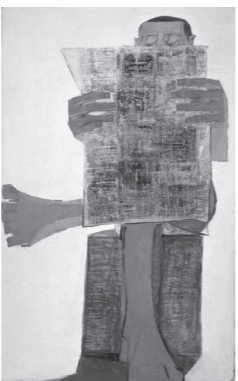

## ラポールゆや

TEL 33-0051

- 一般 500円
- 小中高生 200円
- 休館のお知らせ 5/27(月)～6/5(水)は休館します。
- 今月の一点 展示作品の中から注目の一点を紹介します。  
新聞(1955年)
- 内容 熊丸みつ子  
・演題 だれもが輝くダイヤモンド  
・笑いとユーモアの中から生きる勇気が湧いてくる
- 資料代 500円
- 保育(要申込) 200円
- 問い合わせ 山口県母親大会実行委員会  
TEL 083-927-0743

## YOU YEAH!! Live!! by あちゃらけ connection

- 内容 熊丸みつ子  
・演題 だれもが輝くダイヤモンド  
・笑いとユーモアの中から生きる勇気が湧いてくる
- 資料代 500円
- 保育(要申込) 200円
- 問い合わせ 山口県母親大会実行委員会  
TEL 083-927-0743

## 鯉のぼり展

- 会期 開催中 5/5～6/6
- 入場料 無料
- 会場 ロビー

## ルネッサながと

TEL 26-6001

- 会期 5/25(土)～6/23(日) 10:00～16:00
- 入場料 無料
- 会場 文化情報ギャラリー
- シンポジウム 「詩人で見ると日本文化」
- 日時 5/26(日) 14:00開演
- 内容 基調講演 演者:山折哲雄  
・シンポジウム パネラー:山折哲雄(宗教学者)、福田百合子(中原中也記念館名誉館長)、西田稔(山頭火ふるさと館館長)、田主誠(版画家) 司会:佐々木幹郎(詩人)
- 入場料 一般 1,800円

## 第5回ルネッサシネマ ～市民名画劇場～

●日時 6/1(土)

- 上映作品 「人生フルーツ」
- 入場料 一般 当日 1,500円 (前売1,200円)
- 学生 当日 500円
- ※全席自由・税込 (前売なし)
- 会場 劇場
- 発売日 発売中

## 陸上自衛隊第13音楽隊 コンサート

- 日時 6/16(日) 14:00開演
- 入場料 無料(要整理券)
- 会場 劇場
- 整理券電話予約・配布 5/17(金) 10:00～
- ※お一人4枚まで
- プレイガイド ルネッサながと、ラポールゆや

## 長門文楽

- 日時 7/7(日) 13:00開演
- 内容 一、「日高川入相花王」  
渡し場の段  
二、解説(葛西聖司)  
三、「壇浦兜軍記」  
阿古屋琴貞の段
- 出演 竹本津駒太夫(太夫)、鶴澤清介(三味線)、桐竹勘十郎(人形)ほか
- 入場料 1階特等席 6,000円  
1階松席 5,500円  
・ 2階 4,000円  
・ 3階 2,000円
- ※全席指定・税込
- 会場 劇場
- 発売日 発売中

## 第15回ながと和太鼓 フェスティバル

- 日時 7/14(日) 13:00開演
- 出演 長門和太鼓オーケストラ翔門、みずゝ音頭を育てる会青波、三隅清風太鼓、和太鼓鼓波会

## サンクトペテルブルグ 国立舞台サーカス

- 日時 8/22(木) ①12:30開演 ②15:00開演
- 内容 空中ブランコ、アクロバット チームによる演技、ジャグリング、フラフープ、バランス芸、軟体芸、ピエロの曲芸など全15演目程度を予定
- ※動物の出演はありません
- ※全席指定・税込
- 入場料 2,800円
- ※3歳以上有料
- ※3歳未満は、大人1人につき1人膝上鑑賞無料。座席が必要な場合は有料
- 会場 劇場
- 発売日 友の会 5/11(土) 10:00～  
一般 5/19(日) 10:00～
- ※発売初日は、電話受付のみ