



くらしの情報

お知らせ

市営住宅入居者募集

市では、市営住宅の入居者を募集します。

- **申込資格**
- ① 現に同居し、または同居しようとする親族がいる人
 - ② 住宅の困窮が明らかでない人
 - ③ 法定の収入基準に該当する人
 - ④ 市税などの滞納がない人

■ **申込方法** 所定の申込用紙、抽選会通知ハガキに必要事項を記入し、建築住宅課または各支所経済施設班に提出

※抽選会通知ハガキには62円切手を貼ってください

※申込様式などは市ホームページからもダウンロード可

■ **受付期間** 11/1(木)～16(金)

■ **抽選会** 11/26(月) 14:00～

■ **入居可能日** 平成31年1/1(火)以降

※1回の募集において、1世帯1戸の申し込みに限ります

※募集住宅は11月1日(木)から公開します。詳細は受付場所配布する募集案内や市ホームページで確認してください

※入居者募集後、申し込みのなかった住宅は、抽選会の翌日から随時募集を実施。対象住宅は問い合わせてください

■ **申し込み・問い合わせ**

- ・ 建築住宅課住宅係
Tel 23・1186
- ・ 三隅支所経済施設班
Tel 43・0277
- ・ 日置支所経済施設班
Tel 37・2168
- ・ 油谷支所経済施設班
Tel 32・1114

■ **母子父子寡婦福祉資金貸付金制度**

ひとり親家庭や寡婦の人が、経済的自立により安定した生活を営むことができるよう無利子または低利(年1.0%)の貸付制度があります。

なお、相談から貸付金の交付まで1カ月以上の期間を要します。また、面接や審査を行います。

■ **問い合わせ**
建築住宅課住宅係
Tel 23・1186

母子父子寡婦福祉資金貸付金制度

ひとり親家庭や寡婦の人が、経済的自立により安定した生活を営むことができるよう無利子または低利(年1.0%)の貸付制度があります。

なお、相談から貸付金の交付まで1カ月以上の期間を要します。また、面接や審査を行います。

■ **問い合わせ**
建築住宅課住宅係
Tel 23・1186

住生活総合調査

12月1日、住生活基本法に基づく住生活の安定・向上に係る総合的な施策を推進する上で必要な基礎資料を得ることを目的として、住生活総合調査を行います。

この調査は、10月に実施された住宅・土地統計調査に回答された世帯の中から無作為抽出した世帯を対象に行います。

11月下旬からポスティングにより調査票を配布し、郵送などにより回収しますので、協力をお願いします。

■ **問い合わせ**
建築住宅課住宅係
Tel 23・1186

■ **11月は児童虐待防止推進月間**

「未来へと命を繋ぐ」
189(いちばやく)

虐待を受けたと思われる子どもを見つけたときや、自身が出産や子育てに悩んだときには、児童相談所や市の窓口ご連絡してください。連絡者や内容に関する秘密は守られます。

■ **児童虐待とは**

「身体的虐待」 殴る、蹴る、投げ落とす、激しく揺さぶる、やけどを負わせるなど

■ **虐待を疑わせる親の状況**

- ・ 地域の中で孤立し、子どもに関することで他者の意見に敏感に反応し、被害的・攻撃的
- ・ 子どもの目の前で家族に対し暴力をふるう
- ・ 子どものけがや病気を医者に診せようとしていない
- ・ アルコールを飲んで暴れるなど

■ **相談・問い合わせ**

- ・ 子育て支援課
Tel 23・1225
- ・ 市役所直室(休日・夜間)
Tel 22・2111
- ・ 児童相談所全国共通ダイヤル
Tel 189(いちばやく)

平成31年度園児募集

市内の保育園および宗頭幼稚園、俵山幼児園、認定こども園では、平成31年4月1日からの園児を次のとおり募集します。

- **申込期間**
11/1(木)～12/21(金)
- **申込受付場所**
- ・ 子育て支援課
 - ・ 三隅支所地域窓口
 - ・ 日置支所地域窓口
 - ・ 油谷保健福祉センター
- ※現在、各施設を利用中の保護者は各施設で申し込むことができます(在園児のきょうだい新規分を含みます)
- **申込方法** 申込受付場所に備え付けの申込書に必要事項を記入し、次の必要書類を添付して提出してください
- **保護者の「保育を必要とする理由」を証明する書類**
- 就労証明書、母子手帳の写し、診断書、在学証明書など
- ※児童と同一敷地内に住む(世帯分離も含む) 65歳未満の祖父母・おじ・おばなどについても同様(証明書類が必要)
- ※自営業などで、本人または親族が就労証明書を発行する場合

合は、「自営・農業・漁業手伝い就労状況調査票(支給認定申請用)」に自治会長または民生委員の署名・押印が必要

○ **保育料納入誓約書(同意書)**

○ **アレルギー対応関係書類**

※除去食が必要な児童のみ

・ アレルギー疾患生活管理指導表(直近3カ月以内に医師が作成したもの)

・ 食物アレルギー給食対応実施申請書

・ 緊急時個別対応票

※私立保育園、認定こども園に入園を希望する場合は、各施設に相談してください

■ **入園できる児童の要件**

○ **保育園**

認定こども園(保育)

満6カ月以上で、保護者が次の「保育を必要とする理由」のいずれかに該当する児童

- ・ 就労
- ・ 妊娠、出産
- ・ 保護者の疾病、障害

・ 同居親族などの介護、看護

・ 求職活動

・ 就学(職業訓練も含む)

・ 育児休暇取得中に、すでに保育園を利用している場合

・ 災害復旧や虐待、DVなどで特に市長が認める場合

○ **宗頭幼稚園**

認定こども園(幼稚園)

満3歳以上の児童

○ **俵山幼児園**

満2歳以上の児童

■ **入園の決定について**

・ 申込期間中に提出された申込書をもとに利用調整を行い、「保育を必要とする理由」の優先順位に従って各施設への入所を決定します

・ 求職活動や農業手伝いなどの居宅就労は優先順位が低くなるため、希望する施設に入園できないことがあります

・ 決定した内容は平成31年2月末ごろに通知します

■ **その他**

- ・ 平成31年4月2日以降に入園を希望する人は、今回の申し込みの対象ではありません。
- ・ 希望者は問い合わせください
- **問い合わせ** 子育て支援課
Tel 23・1156

市内の保育園・幼稚園・認定こども園一覧

公私	園名	利用定員	利用可能時間(平日・土曜)	延長保育	入所できる年齢(平成31年4月1日現在)	電話番号
公立	通保育園	20人	7:30~18:00	-	1歳	28-0149
	みのり保育園	140人	7:00~18:00	19:00まで	満6カ月以上	22-2060
	三隅保育園	140人	7:00~18:00	19:00まで	満6カ月以上	43-2211
	日置保育園	80人	7:00~18:00	19:00まで	満6カ月以上	37-2271
	黄波戸保育園	20人	7:30~18:00	-	1歳	37-2248
	菱海保育園	80人	7:00~18:00	19:00まで	満6カ月以上	32-0029
	向津具保育園	20人	7:30~18:00	-	1歳	34-0142
私立	みずび保育園	90人	7:00~18:00	19:00まで	満6カ月以上	26-1327
公立	俵山幼児園	20人	平日 8:00~16:45 土曜 8:00~12:00	-	満2歳以上	29-0830
	宗頭幼稚園	20人	平日 8:00~15:30	-	満3歳以上	43-0242
私立	深川幼稚園(保育)	30人	7:30~18:30	-	満6カ月以上	22-2033
	深川幼稚園(幼稚園)	120人	7:30~18:30	-	満3歳以上	
	あおい幼稚園(保育)	39人	7:30~18:30	-	満6カ月以上	26-3671
	あおい幼稚園(幼稚園)	120人	7:30~18:30	-	満3歳以上	

※利用定員については、平成30年9月末現在のものであり、今後変更する場合があります

今年度は11月24日(土)開催 ※雨天決行

ながとブルーオーシャンライド with 秋吉台

メイン会場 道の駅センザキッチンSTART

イベントスケジュール

時間	内容
11/24(土) 7:00~	受付・荷物預かり
8:10~	開会式
8:25~	スタート(サイクリングコース)
(以降順次)	スタート(トレインコース・ミドル)
	スタート(トレインコース・ショート)
16:30	最終フィニッシュ

今年で3回目を迎える「ながとブルーオーシャンライド with 秋吉台」。
道の駅「センザキッチン」をスタート・ゴールとし、秋吉台や俵山、向津具半島などを通るコースに過去最多の430人を超えるエントリーを受けています。沿道から皆さんの温かい声援をよろしくお願ひします。

※本大会はレースではありません
※参加者は交通ルールに従って参加しますので交通規制などはありません

大会コース

- サイクリングコース(約116km)**
START~①エイド(秋吉台リフレッシュパーク)~②エイド(弁天池)~石柱溪~③エイド(里山ステーション俵山)~④エイド(大浜海水浴場)~⑤エイド(黄波戸集会所)~GOAL
- トレインコース:ミドル(約84km)**
START~①エイド(秋吉台リフレッシュパーク)~②エイド(弁天池)~石柱溪~③エイド(里山ステーション俵山)~人丸駅[JR山陰本線]長門市駅~GOAL
- トレインコース:ショート(約51km)**
START~①エイド(秋吉台リフレッシュパーク)~②エイド(弁天池)~於福駅[JR美祢線・仙崎線]仙崎駅~GOAL

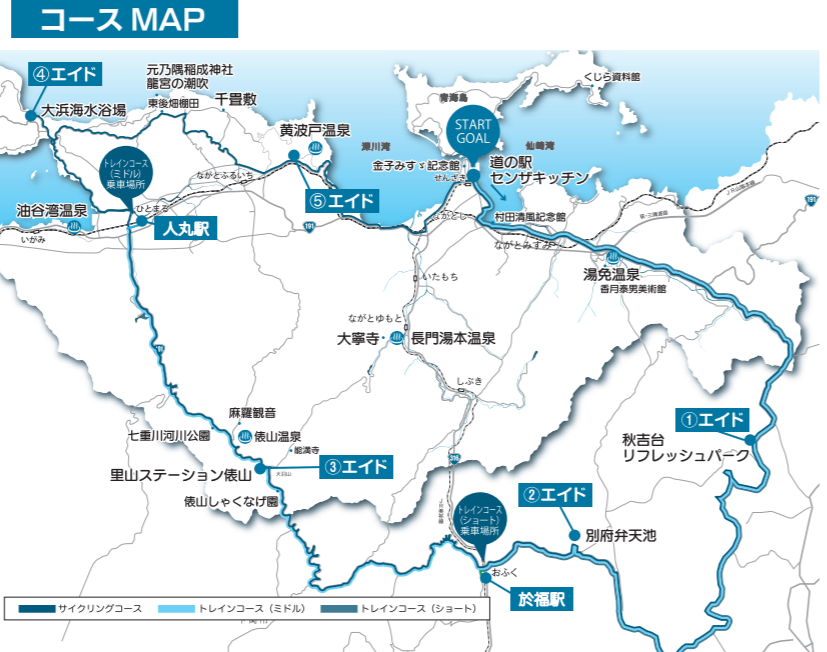

ゲスト

日本チャンピオンやオリンピック選手を多数輩出し、日本の自転車競技をリードする「シマノレーシング」の皆さん。ゲストライダーとして参加し、大会を盛り上げます。



応援グッズ

応援グッズとして手作り小旗を用意しましたので沿道で声援される際に活用してください。大会1週間前から長門市観光案内所 YUKUTE および市内各公民館にて配布します。

問い合わせ

道の駅センザキッチン観光案内所「YUKUTE」内
(一社)長門市観光コンベンション協会
Tel 0837-27-0074 FAX 0837-27-0079
E-mail info@nanavi.jp

平成31年成人式

- 日時** 平成31年1/3(木) 受付10:00~ 開会10:30~
- 場所** ルネッサながと
- 対象** 平成10年4月2日~平成11年4月1日生まれで、長門市在住または出身の人(旧長門市・旧大津郡3町)
- ※対象者には11月中旬ごろに案内を送付しますが、届かない場合は生涯学習スポーツ振興課へ連絡してください
- 内容** 式典・記念行事・写真撮影
※成人者の家族など関係者も観覧することができません
※欠席の場合は記念品の贈呈はありません
- 問い合わせ** 生涯学習スポーツ振興課生涯学習係
Tel 23・1259
- 日時** 11/29(木) 13:30~14:30 (受付13:00~)
- 場所** 長門市地域医療連携支援センター(長門市応急診療所併設)

内容

- ・講話「救急のお話と、子どもの成長と気になる病気(太りすぎ、おねしょなど)について」
・講師 青木宜治氏
(長門総合病院小児科医)
- ※託児あり(希望者のみ)
- 申込期限** 11/22(木)
- 申し込み・問い合わせ** 長門市保健センター
Tel 23・1133

ウォーキング教室

- 生活習慣病の予防のためにも、正しいウォーキング方法で効果的な健康づくりを!
- 日時** 11/16(金) 9:30~11:30
- 集合場所** 油谷保健福祉センター
- 内容** 血圧測定、グループワーク、ウォーキング(2~3キロ)
- 持参物** タオル、飲み物、運動のできる服装、万歩計(持っている人のみ)
- 参加料** 無料
- 申込期限** 11/13(火)
- ※都合がつかなくなった場合は、当日までに要連絡

申し込み・問い合わせ

- 油谷保健福祉センター
Tel 33・3021
- 申し込み・問い合わせ** 長門市保健センター
Tel 23・1133

いきいき健康 運動講座

- 自宅にある物を使って、簡単にできるストレッチや筋力トレーニングを紹介いたします。
- 日時** 11/21(水) 10:00~11:30 (受付9:30~)
- 場所** 長門市物産観光センター
- 内容** 血圧・体組成測定(体脂肪・筋肉量など)
・講話・実技
「今よりからだがラクになる!!」身近なものを使った簡単ストレッチ&トレーニング」
・講師 池永一恵氏 (健康運動指導士)
- 持参品** タオル、飲み物、運動できる服装、運動靴、500mlペットボトル容器(実技で使用)
- 参加費** 無料
- 定員** 20人
- 申込締切** 11/14(水)
- 問い合わせ** 長門市保健センター
Tel 23・1133

呼吸器や全身性の感染症を予防

高齢者肺炎球菌予防接種

高齢者を対象に、肺炎など呼吸器の感染症や全身性感染症を引き起こす肺炎球菌の予防接種を実施しています。

対象者
①平成30年度に下表の年齢になる人
※すでに肺炎球菌(ポリサッカライドワクチン)の予防接種を受けたことがある人は対象外となります

②60歳以上65歳未満の人で、心臓、腎臓もしくは呼吸器の機能またはヒト免疫不全ウイルスによる免疫の機能において、身体障害者手帳1級程度の障害を有する人
※該当者は、予防票に診断書または身体障害者手帳の写しを添付することになります

接種期間
平成31年3/31(日)まで

接種費用(自己負担金)
2,780円
※医療機関の窓口で自己負担金を支払ってください

年齢	平成30年度該当者の生年月日
65歳	昭和28年4月2日~昭和29年4月1日
70歳	昭和23年4月2日~昭和24年4月1日
75歳	昭和18年4月2日~昭和19年4月1日
80歳	昭和13年4月2日~昭和14年4月1日
85歳	昭和8年4月2日~昭和9年4月1日
90歳	昭和3年4月2日~昭和4年4月1日
95歳	大正12年4月2日~大正13年4月1日
100歳	大正7年4月2日~大正8年4月1日

その他
・かかりつけ医に相談・予約のうえ、接種してください
※平成31年度以降は、その年度に65歳になる人のみが対象となる予定です

問い合わせ
長門市保健センター
Tel 23・1132

第31回
Let's Try!! ラグビー

「全国高等学校ラグビーフットボール大会
山口県予選会」開幕



開催日	時間・組み合わせ
1回戦 11/4 (日)	① 11:00 ~ 新南陽 vs 高川学園
	② 12:20 ~ 山口 vs 合同
	③ 13:40 ~ 宇部 vs 萩商工
準決勝 11/11 (日)	④ 11:00 ~ 大津緑洋 vs ①の勝者
	⑤ 12:30 ~ ②の勝者 vs ③の勝者
決勝 11/18 (日)	14:30 ~ ④の勝者 vs ⑤の勝者

今年の全国大会出場を決める「全国高等学校ラグビーフットボール大会山口県予選会」がいよいよ開幕します。高校生の熱い戦いを会場でお楽しみください。

- 会場 維新百年記念公園ラグビー・サッカー場
※大津緑洋高等学校は11月11日の準決勝から出場
※優勝チームは、12月27日から東大阪市花園ラグビー場で開催される全国高等学校ラグビーフットボール大会に出場します
- 問い合わせ 長門市世界大会等キャンプ招致委員会 Tel. 23-1196

深めよう 地域のきずな みんなの愛
第37回日置ふるさと祭り



11月11日(日) 9:00~15:00 日置農村環境改善センター周辺

主なイベント

- 長縄跳び大会 たくさんの声援をお願いします!
 - ジャンボのり巻き ジャンボのり巻き作りに挑戦。誰でも無料で参加できますので、ぜひチャレンジしてみてください!
 - まつたけ狩りゲーム ジャンボサイコロを振って、当たりが出ればまつたけをプレゼント! 9:00から参加券販売(1枚200円、先着150人程度)、空くじはありません
 - ゲームコーナー 米すくいゲーム、卵とりゲームなどが1回100円!
 - バザーコーナー 千疊鍋、海産物、うどん、パン、揚げたて、焼きそば、たい焼き、フライドポテト、ポップコーン、コロケ、メンチカツ、牛肉弁当、フランクフルト、焼き鳥、炊き込みごはん、ハム・ベーコン、ジャム・ジュース、大判焼き、焼き菓子、花苗、乾椎茸、野菜、遊休品・手芸品、醤油・味噌などの販売ほか
 - 展示コーナー 各種作品・パトカーの展示など
 - 体験コーナー どんぐりの置物作りなど
 - フリーマーケット おもちゃ、雑貨、わなげなど
- ※雨天などにより、内容・スケジュールを変更することがあります

イベントスケジュール

時間	内容
9:00~	オープニングセレモニー
9:15~	鼓笛演奏(日置保育園) 和太鼓演奏(黄波戸保育園)
9:45~	合唱(神田小学校) 金管・鼓隊演奏(日置小学校)
10:10~	和太鼓演奏(鼓波会・太鼓海クラブ)
10:40~	フラメンコ踊り(山口県立大学)
11:10~	まつたけ狩りゲーム
12:00~	ジャンボのり巻き
13:00~	フラメンコ踊り(山口県立大学)
13:40~	キッズダンス (長門ストリートダンス愛好会)
14:00~	長縄跳び大会
14:50~	フィナーレ・もちまき

駐車場

市役所日置支所/日置農村環境改善センター/山口県農業共済組合長門支所/JA長門大津育苗センター/福永病院/JAラック倉庫
※JAラック倉庫⇄福永病院⇄まつり会場を結ぶシャトルバスを運行しますので、利用してください

問い合わせ 日置支所地域窓口班 Tel. 37-2111

全国大会出場

おめでとうございます

全国大会出場選手・大会名は次のとおりです(敬称略)

●第13回LPGA全日本女子ゴルフ選手権大会(敬称略)
生ゴルフトーナメントinしらかわ/ゴルフ/10月6日/7日/矢吹ゴルフ倶楽部(福島県西白河郡矢吹町)
●小田 祐夕(深川小学校3年)



▲小田さん

●第73回国民体育大会/ラグビー/9月30日/10月4日/小浜市総合運動場(福井県小浜市)
ラグビー「男子」
●柳 佳貴(東深川)
●中谷 祐介(油谷向津具下)



▲柳さん



▲中谷さん

※下段のラグビー「女子」に続く

ラグビー「女子」
●富田 真紀子
●小野 ゆき
●加藤 あかり
●中 美 咲
●藤 井 瑠 紀
●坪 井 美 月
●辰 己 裕 有 希
●堀 田 瑚 希
●河 本 美 希

※ラグビー女子の出場選手はながとブルーエンジェルスに所属しています

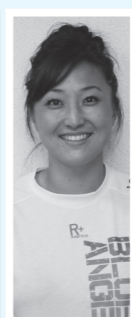

▲小野さん



▲中さん



▲辰己さん

●第73回国民体育大会/相撲/9月30日/10月1日/大野市エキサイト広場総合体育施設(福井県大野市)
●中村 巧(東深川)



▲中村さん

2018 ふれあい
ふるさとまつり in ゆや

11月4日(日) 9:55~14:00 ラポールゆや駐車場



イベントスケジュール

時間	内容
9:55~	オープニングセレモニー
10:00~	クルマエビつかみ取り (1回500円、時間制限あり) 保育園児お遊戯 (菱海・向津具保育園年長児)
10:30~	プラスバンド演奏 (菱海中学校吹奏楽部)
11:00~	油谷こどもミュージカル
11:30~	和太鼓演奏「鼓波会」
12:10~	ゲー・チョコキ・パー(じゃんけん大会)
12:40~	世界第3位「高重 翔」マジックショー
13:40~	もちまき ※大人の部と子どもの部に分けて開催

第13回ふれあいスポーツフェスティバル

- さまざまなスポーツや遊びを楽しめるイベント「ふれあいスポーツフェスティバル」を同時開催します。
- 時間 9:00~11:00
- 会場 ラポールゆや緑地公園および大ホール
- 内容 JAL折り紙ヒコーキ教室、ニュースポーツ(パタンク、ストラックアウト、グラウンドゴルフなど)
- 備考 雨天の場合は油谷小学校体育館で開催できる種目を行います
- 問い合わせ 油谷スポーツ振興会 Tel. 33-0051

無料バス時刻表

発場所	発時刻	行き先	発場所	発時刻	行き先
大浦~川尻	8:40				川尻~大浦
青村西(立石~津黄~大島経由)	8:40	ラポールゆや前	ラポールゆや前	14:00	青村西(大島~津黄~立石経由)

※無料バスには表示がしてあります
※停留所以外での乗車はご遠慮ください

問い合わせ 油谷支所地域窓口班 Tel. 32-1111

11月・12月は滞納整理強化月間

市では、11月・12月を「滞納整理強化月間」として市徴収金（税・料）の滞納解消を図るため、文書や電話での催告や市職員が滞納世帯を訪問するなど徴収対策を強化していきます。

福祉や教育、道路整備などの行政サービスを行うために重要な財源である市税（市県民税・固定資産税・軽自動車税など）、各種保険料（国民健康保険料・介護保険料・後期高齢者医療保険料）、使用料・負担金（保育料・市営住宅使用料・水道料金・下水道使用料・学校給食費）などを確保するため、また納期限内に納めていただいた人との負担の公平性を保つために徴収対策に取り組んでいます。

**市税や保険料などを納めない
と滞納処分（財産差押）へ**

市税や保険料などは、納付義務者の皆さんが定められた納期限内に自ら納めていただくものです。納期限内までに納付がない場合は「滞納」となり、督促

後にも完納しないときは法律により財産を差し押さえなければならぬと定められています。納付が遅れると督促状や催告書などを送付し、できるだけ早い時期の納付を促しています。それでも自主的に納付いただけない場合は、財産を調査し、預貯金・給与・自動車・不動産などの財産の差し押さえを行うなど厳正に対処しています。

ネットの「Yahoo! 公金支払い」サイトを利用してクレジットカードで納付できます。外出しなくてもパソコンやスマートフォンを使って、24時間いつでも納付書に記載の確認番号などを入力することで納付ができます。ぜひ活用ください。詳しくは市ホームページの「クレジット納付について」に詳細を掲載しています。

納期限内に納付を 難しい場合はまず相談！

「納期限からまだ日数が経っていないから」「今は余裕がないのであとで払うから」で大丈夫ということはありません。納期限内に納付をお願いします。納め忘れがある場合や失業や病気などやむを得ない理由で一時的に市税・料を納めることが困難な人は、放置せずに必ず相談してください。

クレジットカードで納付

市税や料金の一部がインター

事業主の皆さんへ

個人住民税の 特別徴収が義務化

特別徴収が義務化

山口県と県内すべての市町では、平成31年度から、給与がある人の個人住民税の納付については、給与からの特別徴収に切り替わります。該当事業主の皆さんは、個人住民税の特別徴収義務者に指定されます。

■取組の背景

地方税法・市税条例では、所得税の源泉徴収義務のある事業主は、従業員の個人住民税（市・県民税）を特別徴収することとされていますが、制度の浸透と運用が十分とは言えず、特別徴収を実施していない事業主の皆さんに、順次、お願いを実施してきました

■特別徴収の仕組み

従業員（事業主を含み、正規・非正規雇用は問わない）が納める個人住民税を事業主が毎月の給与支払時に徴収（天引き）し、市に納入する制度です。税額は市で計算し、従業員ごとの納税額をお知らせし

ます

■特別徴収の効果

従業員自身で納付する手間や納め忘れの防止、年4回の納付から毎月の給与天引き（年12回）であれば、1回あたりの税額負担が軽減されます

■特別徴収の対象範囲

季節労働者で年間を通じて給与を支払わないなどの場合を除き、パート・アルバイトなどを含むすべての従業員が対象になります

※特別徴収しない場合の事例

- ・他に支給されている給与から個人住民税が引かれている
- ・退職者など翌年の給与からの特別徴収が不可能
- ・給与の毎月支給額が少ないため、個人住民税を特別徴収できない
- ・給与が毎月支給されない

■問い合わせ

税務課市民税係
Tel 23-1124

第2回村田清風記念館 特別講演会

明治150年を記念して特別講演会が開催されます。

■日程 11/24(土)
14:00～17:00

■場所 三隅保健センター

■内容 「神と仏の明治維新」

・演題 「神と仏の明治維新」
講師 慶応義塾大学准教授
上野大輔氏（長門市出身）

・演題 「周布政之助の生き様」
講師 小山良昌氏
（毛利博物館顧問・山口県地

方史学会名誉会長）

■受講料 無料

■問い合わせ 生涯学習スポー
ツ振興課文化財保護室
Tel 23-1264

企画展

「発掘された山口」

山口県埋蔵文化財センター巡回展として企画展「発掘された山口」を開催します。

県内で発掘された古墳時代から江戸時代にかけての出土品や資料を展示します。私たちの住む郷土で掘りおこされた遺跡の

一つひとつにふれ、悠久の歴史ロマンに思いを馳せてみませんか。

《展示》

■開催期間 11/3(土)～12/2(日)
9:00～17:00

※休館日なし

■場所 長門市歴史民俗資料室
（教育委員会1階）

■内容 県内で発掘された遺跡のうち、中ノ浜遺跡（下関市）、下津令遺跡（防府市）の出土品を展示

■入場料 無料

《巡回展講演会・展示説明会》

■日時 11/17(土)
10:00～11:30

■場所 教育委員会別館2階

■講師 石井龍彦氏
（山口県埋蔵文化財センター

文化財専門員）

■受講料 無料

■問い合わせ 生涯学習スポー
ツ振興課文化財保護室
Tel 23-1264



▲下津令遺跡土杭出土土皿

Join!

長門湯本観光まちづくり

みんなの力で湯ノバージョン

成長戦略推進課 Tel 23-1234
長門湯本みらいプロジェクトHP
<http://yumoto-mirai.jp/>

懐かしの湯本フォト

写真提供：湯本まちかど資料館 吉富尊一館長

まちの未来を体感し、支える

～長門湯本温泉の社会実験・サポーターの取組～

長門湯本温泉では温泉街の再生に向けて観光まちづくりの取組が進んでいます。

9月には約1カ月間かけて、温泉街が目指す未来の姿を体感する社会実験が実施されました。前回の反省を活かしながら、河川空間・夜間景観・道路空間・出店などの取組がさらに



▲川沿いの雰囲気を多くの人が楽しんだ

パワーアップ。また、三連休中には「おとずれリバーフェスタ」が開催され、多くのお客様に温泉街の魅力を楽しんでいただきました。

そこで、大活躍していたのが「ちよいサポ隊」のメンバー。地域内外・老若男女を問わず気軽にちよっとまちづくりに参加できるサポーター「ちよいサポ隊」の仕組みづくりが今回の社会実験から試行されました。期間中は学生や主婦などが参加し、当日の賑わう様子をカメラで撮影・情報発信や店舗の設営の準備、会場内の案内など、自分の時間・好きなこと・得意を



▲ちよいサポ隊のバッジ



▲楽しく会話しながらお客様をご案内

組み合わせ、楽しみながら運営に参加されていました。人口減少が進む中、地域の協力はもちろん、地域外の人も取組に巻き込むことが必要です。自分たちの地域外のこと、知らないところには声がかけていくことがあるかもしれませんが、「ちよいサポ隊」では、気軽に楽しく活動できる人を歓迎されています。一緒に楽しみながらまちづくりに参加しませんか。今後は、社会実験の成果や課題を検証し、各プロジェクトに反映させ進めていきます。

11月9日(金)～15日(木)

秋の全国火災予防運動

全国統一防火標語

「忘れてない？サイフにスマホに火の確認」

平成30年秋の火災予防運動が全国一斉に実施されます。市内では、園児による防火パレードや消防訓練など、各種行事を予定していますのでご協力をお願いします。

今年、長門市管内においては、9月末現在で28件の火災が発生しており、特に、たき火・枯れ草焼きによる火災が多発しています。

たき火や枯れ草焼きなどの屋外における焼却行為は、一部例外を除き、法律で禁止されていますが、禁止の例外となるたき火などであっても、近隣に配慮するようにしてください。

たき火などを行う際には、次のことに注意しましょう

- ・事前に消防署に届出をする

※届出は、火災との誤認を防止するものであり、焼却行為を許可するものではありません

- ・強風時や乾燥時は行わない
- ・風向きに注意し、周囲に燃え広がりにくい場所では行わない
- ・消火の準備をする
- ・一度に大量に燃やさず、小分けにする
- ・焼却中はその場を離れず、必ず消火の確認をする

火の勢いや煙の量などによって近隣に迷惑がかかる場合や火災や交通の障害になる恐れがある場合には、消防署が現場に向かい、消火指導をすることがありますので、ご理解とご協力をお願いします。

一度、火の勢いが強くなると予想以上に火の回りが早く、煙

や火に巻かれてしまい、命を落とす。一人ひとりが火の元、火の取扱いに十分に注意して、火災を起こさないようにしましょう。



秋の全国火災予防運動ポスター
(提供元 一般財団法人 日本防火・危機管理促進協会)

秋の全国火災予防運動に関する問い合わせ

- ・消防本部予防課 Tel 22-5297
- ・中央消防署 Tel 22-0119
- ・西消防署 Tel 32-1230

発達障害者支援 啓発講演会

市では、発達障害の親の会「発達障がいを考える会ブルースター」と共催し、発達障害への理解を深め、発達障害者がより良い生活が送れる地域となることを目的に講演会を開催します。

日時 11/23(金) 13:00～16:00

場所 長門市地域医療連携支援センター 2階研修室

内容 講話

参加料 無料

定員 100人

※事前申込が無くても当日参加可能です

申し込み・問い合わせ ブルースター事務局(前田) 福祉課障害者支援係 Tel 23-1243

講師 木谷秀勝氏 (山口大学教育学部教授)

参加料 無料

定員 100人

※事前申込が無くても当日参加可能です

申し込み・問い合わせ ブルースター事務局(前田) 福祉課障害者支援係 Tel 23-1243

秋の全国火災予防運動に関する問い合わせ

- ・消防本部予防課 Tel 22-5297
- ・中央消防署 Tel 22-0119
- ・西消防署 Tel 32-1230

あしすとパートナー 養成講座参加者募集

市では、発達障害児(者)の子育て経験のある家族や支援者を対象に、その経験を生かし、発達障害が疑われる子の親などの相談・助言を行う人(あしすとパートナー)の養成を行います。

日程 (全3回) 児童デイ・ケアセンターあゆみ (長門市西深川3767番地5) 平成30年12/16(日) 13:00～15:00 平成31年1/20(日)、2/17(日) 9:30～15:00

内容 発達障害を主とした障害特性の理解、困っている保護者への言い方・伝え方など

講師 沖村文字氏 (地域児童福祉事業所はれつと)

募集人数 5人程度

参加料 無料

※昼食が必要な場合は各自で準備してください

申込期限 11/30(金)

申し込み・問い合わせ 福祉課障害者支援係 Tel 23-1243

秋の全国火災予防運動に関する問い合わせ

- ・消防本部予防課 Tel 22-5297
- ・中央消防署 Tel 22-0119
- ・西消防署 Tel 32-1230

山口県知的障害者 更生相談所巡回相談

18歳以上の知的障害のある人を対象に巡回相談を開催します。

日程 12/4(火) 10:00～15:00

場所 三隅保健センター

内容 療育手帳相談、保健相談など

※療育手帳、身体障害者手帳、障害基礎年金証書などを持参

※事前に要電話予約

締切 11/13(火)

申し込み・問い合わせ 福祉課障害者支援係 Tel 23-1243

通地区文化祭

日時 11/3(土) 8:30～18:00

※展示のみ

・11/4(日) 8:30～14:30

※展示・バザー・演芸発表 (バザーは14時終)

場所 ・展示、演芸発表 通公民館内

・バザー 通公民館周辺

問い合わせ 通公民館 Tel 28-0008

国保加入や脱退の届出は忘れずに

国民健康保険は職場の健康保険などとは違い、加入するときや脱退するときに加入者自らが届け出る必要があります。手続きは異動があった日から14日以内に、総合窓口課や各支所、出張所の窓口で行ってください。なお、脱退の手続きの際は国民健康保険の保険証を返還してください。

加入の手続きが遅れると 加入しなければならぬ日にさかのぼって、保険料を納めるとともに、その間の医療費は全額自己負担になります

脱退の手続きが遅れると

ほかの健康保険とあわせて二重に保険料を請求されます。また、国民健康保険の資格が無くなったにもかかわらず保険証を使って診療を受けてしまうと、医療費を後で返さなければならず、その後新しい保険者へ請求する手続きが必要になります

問い合わせ 総合窓口課保険管理係 Tel 23-1130

国保特定健康診査 集団健診追加日程

集団健診の日程が追加になりました。予約受付していますので、希望される人は、早めに申し込みください。

交通事故などで国民健康保険を使う場合は、届出が必要です

第三者の行為により病院にかかった場合の医療費は、本来、第三者が負担すべきものです。第三者の負担分を一時的に国保が立て替え払いし、後日第三者に請求します。第三者行為による病气やけがで保険証を使う場合には、速やかに「第三者行為による被害届等」の提出をお願いします。

被害届などの様式は市役所総合窓口課窓口にて備え付けてあるほか、また、市ホームページからもダウンロードが可能です。

交通事故による被害届などの作成に関して、損害保険会社からの支援が受けられる場合がありますので、同会社の担当者に相談してください。

問い合わせ 総合窓口課医療給付係 Tel 23-1129

離職者緊急対策資金

会社の倒産や事業の不振などにより、離職を余儀なくされた人の生活資金などを貸し付けていますので利用してください。

貸付対象者(すべてに該当)

- ・県内に居住している人
- ・離職時の事業所に1年以上勤務していた人

日時 平成31年1/23(水) 受付時間 9:00～11:30

場所 ルネッサながと軽運動室

定員 80人

予約(必ず予約してください) 予約期間 12月4日(火)まで 先着順のため、定員に達し次第予約受付を終了します。

※後期高齢者健康診査、がん検診は実施しません

※受診者には骨密度測定、血管年齢測定を無料で実施します

申し込み・問い合わせ 総合窓口課医療給付係 Tel 23-1129

●離職を余儀なくされた勤労者 (雇用保険の受給資格者または雇用保険受給資格者であった人で離職理由コードが11、12、21、22、23、31、32および34である人に限ります)で離職後1年以内の人

●借入申込時、現に離職しており、かつ、ハローワークで求職活動をしている人

●市町税を完納している人

●返済能力のある人

※確認書類として、雇用保険受給資格者証などの証明書が必要

資金使途 大学教育資金、住宅資金償還金、冠婚葬祭・療養資金、災害資金、一般生活資金

貸付限度額 70～150万円

償還期間 6～10年以内

貸付利率 年1.0%

※別途保証料が必要

保証人など 連帯保証人1人 (申込人と別生計の人)と (一社)日本労働者信用基金協会の債務保証を受けることが必要

申し込み 中国労働金庫(貸付にあたっては、中国労働金庫の審査があります)

問い合わせ 商工水産課商工振興室 Tel 23-1136

中小企業勤労者 小口資金貸付制度

- 次の人を対象に、大学などの修学資金を貸し付けます。
- 貸付対象者 中小企業勤労者で県内に居住し、同一事業所に1年以上勤続している人
- 貸付限度額 300万円
- 償還期間 10年以内（うち在学期間中は4年以内の措置可）
- 貸付利率 年1.66%
- ※別途保証料が必要
- 申し込み 中国労働金庫（貸付にあたっては、中国労働金庫の審査があります）
- 問い合わせ
商工水産課商工振興室
Tel. 23・1136
山口県商工労働部労働政策課
Tel. 083・933・3210
県内の中国労働金庫各支店
（取扱金融機関）

自治宝くじ助成事業

市では、一般財団法人自治総合センターが、宝くじの受託事業収入を財源として実施している「コミュニティ助成事業」により、渋木中村自治会および江

経済講演会

- 日時 11/25(日) 13:00～14:30
- 場所 三隅保健センター
- 内容
・演題 「トランプと世界経済」
・講師 河野眞治氏
（山口大学名誉教授）
- 問い合わせ 三隅公民館
Tel. 43・0811

税を考える週間

- 租税作品（市内の小中学生による作文や習字、絵はがき、標語など）の展示を行います。
- 展示期間 11/11(日)～17(土)
- 場所 ウェーブ地下イベントホール
- 問い合わせ 長門税務署総務課
Tel. 22・2442

源泉所得税の 年末調整説明会開催

- 日時 11/20(火) 13:30～16:30
- 場所 長門市中央公民館
- 持参物 「年末調整のしかた」

良区自治会の公会堂備品購入に対する助成を行いました。

これらの備品は、宝くじの社会貢献広報事業の一環として、宝くじの助成金で整備されています。当事業により、地域コミュニティ活動の促進が図られ、地域社会の発展につながるものと期待されます。



▲整備された備品の一部

くらしの情報

みんなの 掲示板

- 第7回ながとご当地グルメ祭り
- 日時 11/4(日) 15:00～19:30

「給与所得の源泉徴収票等の法定調書の作成と提出の手引」

- 問い合わせ 長門税務署調査部門
Tel. 22・2457

県営住宅の入居者募集

- 応募資格
・現に同居または同居しようとする親族（内縁関係にある人・婚約者を含む）がある人
・住宅の困窮が明らかかな人
・法で定める収入基準に該当する人
・申込者、同居または同居しようとする親族が、暴力団員でないこと
- 募集団地 湯本・東深川・中の塚・田屋
- ※入居申込書は、左記申し込み先または長門立寄所（長門土木建築事務所1階）に用意しています
- 受付期間 11/20(火)～30(金) ※消印有効
- 入居予定時期 平成31年1月下旬ごろ
- 申し込み・問い合わせ (一財)山口県施設管理財団 県営住宅管理事務所山口支所
Tel. 083・934・2004

場所

- 場所 湊中央区ポケットパーク周辺
- 内容 くじ付きカイロ抽選会、よさこい、太鼓演奏、バンド演奏、イルミネーション点灯式、バザー（焼き鳥・おでん・串揚げ・焼きそば、海苔巻き、もつ鍋など）
- 問い合わせ ながとご当地グルメ祭り実行委員会（貝塚）
Tel. 22・4022

平成30年度「農高祭」

- 日時 11/17(土) 9:00～13:00
- 場所 大津緑洋高校日置校舎
- 内容 農産物・加工品販売、バザー、学習展示など
- 問い合わせ 大津緑洋高校日置校舎
Tel. 37・2511

ちびなが商店街を つくろう14

- 日時 11/25(日) 10:00～15:30
- ※わいわいフェスタ18は15:00まで
- 場所 ルネッサながと
- 内容 仮想通貨「チビー」を使って買い物を行う、子ども

第2回絵画自由くらぶ 絵画展

- 日時 11/2(金)～11/5(月) 9:00～17:00
- ※11/5(月)は16:00まで
- 場所 ルネッサながと 文化情報ギャラリー
- 問い合わせ 絵画自由くらぶ
Tel. 32・1258（森田）

リチャリーペル民族 音楽コンサート

- 日時 11/18(日) 開場12:30 開演13:00
- 場所 ラポールゆや
- 入場料 一般 4,000円
（うち1,000円は学用品支援金・当日500円増）
中・高校生 1,000円
小学生 500円
- 問い合わせ カンボジア・ペルーの子供達へ学用品支援の会
Tel. 080・4077・0180

おしゃべりさいたる inながと

- 日時 11/18(日)

たちの商店街がオープンします。わいわいフェスタ18も同時開催

- ※ハローワークは9:20～受付開始（定員になり次第終了）
- 問い合わせ 長門商工会議所
Tel. 22・2266

宇津賀ふるさとまつり

- 日時 11/25(日) 9:00～
- 場所 旧文洋小学校
- 内容 各種バザー・舞台発表・もちまき・ビンゴゲームなど
- 問い合わせ 宇津賀地区まちづくり協議会
Tel. 32・2262

長門法人会公開講演会

- 日時 11/27(火) 16:00～17:00
- 場所 ルネッサながと大会議室
- 内容
・演題 「長門市の産業振興について」
・講師 大谷恒雄氏
（長門市副市長）
- 申し込み・問い合わせ (公社)長門市法人会
Tel. 23・0200

開場14:30 開演15:00

- 場所 ルネッサながと 劇場
- プログラム
第1部…クラシック音楽、歌謡、オペラの魅力
第2部…ポップス、デイズニー・ミュージカル、昭和歌謡の魅力
- 入場料 一般 2,000円
中・高校生 1,000円
小学生以下無料（要入場券）
※当日券各500円増
- ※親子席は（子どもが未就学児の場合）2階席になります
- 問い合わせ 「おしゃべりさいたるinながと」実行委員会
Tel. 050・5243・4590

白い風車結成20周年 記念コンサート

- 日時 11/23(金) 開場13:00 開演13:30
- 場所 ラポールゆや
- 入場料 一般 500円（全席自由）
小・中学生 無料（要整理券）
- 問い合わせ 日置女声合唱団（中野）
Tel. 090・4697・5876

心あたたまるご葬儀を
—心のかよう—
葬祭

セレモニホール miniホール
長門店 長門市東深川785番地10（駅前区）
☎0837-22-4444 ☎0120-02-0405
[HP] <http://www.coop-s.co.jp/>
年中無休 24時間受付

花 桜 **hana ikada** さくら **ながと**

困った **大木切ります!**
庭木の剪定
お任せください! お見積無料

スギヤヒノキの買い取りも行ってあります。
※樹齢によっては買い取りできない場合もございます。

お気軽に **090-7990-2618**
お電話下さい!! 清水林業 TEL/FAX 0837-26-0343
長門市仙崎2601

担当 清水

マーシュ **大改变!!**
英会話教室
来々4月から小学5、6年生英会話教材を
「**中学の教科書**」に変更!
インプット学習とアウトプットの場を
同時にご提供致します!

今ならまだ間に合う!お気軽にお問い合わせ下さい。
お問合せ▶ ☎0837-22-3898 正明市2区 長門市消防署前

空き家管理 **サポート事業** 始めました
基本料金 **1回1,500円** (税込)

基本サービス(定期的な見回り等)やその他のご不明な点は、長門市シルバー人材センター 長門事務所にご相談ください。

まずは一度お電話ください 公益社団法人 **長門市シルバー人材センター**
☎0837-22-5639 (住所)長門市東深川正明市4区

灯台 150周年

150th LIGHTHOUSE ANNIVERSARY

日本最初の西洋式灯台の建設から今年で150年が経ちました。海上保安庁では、今年を「灯台150周年」記念の年、また日本最初の西洋式灯台の建設に着工した11月1日を灯台記念日としています。

《灯台150周年記念 全国の灯台写真展》

- ・期間 11月6日(火)まで
- ・場所 長門市立図書館
- ※11月5日(月)は休館日



▲油谷港俵島灯台

灯台は海のみちしるべ
仙崎保安部の所管標識数65基

■問い合わせ
仙崎海上保安部 Tel 26-0240

日商簿記3級対策講座

- 日時 11/26(月) 平成31年2月8日(金) 計12回 ※開催日は都合により変更する場合があります
- 場所 長門市しごとセンター
- 講師 岡村嘉記氏 (税理士法人 至誠パートナーズ所長)
- 定員 30人
- 受講料 5,000円 (テキスト代含む)
- 持参物 筆記具、電卓
- 申込期限 11/12(月) 17:00
- 申込方法 専用の申込書に記入のうえ、受講料を添え提出
- 申し込み・問い合わせ NPO法人つなぐ

長門商工会議所
Tel 27-0360
Tel 22-2266

自衛官等募集

- 「陸上自衛隊高等工科学校生徒(推薦・一般)」募集します。
- 《一般》
- 受付期間 (締切必着) 11/1(木)～平成31年1/7(月)
- 受験資格 男子で中卒(見込含む) 17歳未満の人
- 試験日 一次：平成31年1/19(土) 11/1(木)～11/30(金)
- 受験資格 男子で中卒(見込)

第4回ルネッサシネマ 市民名画劇場

- とき 11/24(土) ①11:00～上映 ②14:00～上映
- 上映作品 「ザ・ビートルズ」EIGHT DAYS A WEEK」
- ※映像で綴るライブドキュメンタリー
- 入場料 ・一般 1,200円 ・学生 700円
- ※全席自由・税込
- ※当日300円増
- 会場 劇場
- 発売日 発売中

〈大津あきら顕彰〉 歌謡フェスティバル

- とき 12/2(日)
- ・第一部 10:00開演
- ・第二部 13:00開演
- 入場料 1,500円
- ※全席自由・税込
- ※当日500円増
- 会場 劇場
- 発売日 発売中

ケロポンス・ファミリアコンサート

- とき 12/8(土) 13:30開演
- 入場料 2,500円
- ※全席指定・税込
- ※3歳未満ひざ上鑑賞無料
- 会場 劇場
- 発売日 発売中

TAO2018

- とき 12/15(土) 14:00開演 12/16(日) ①12:00開演 ②16:00開演
- 入場料 ・1階席 5,800円 ・2階席 5,300円
- ※全席指定・税込、残席わずか
- 会場 劇場
- 発売日 発売中

『宝くじ文化公演』 三遊亭円楽 春風亭昇太二人会

- とき 平成31年2/6(水) 18:30～20:30予定 (開場18:00)

含) 17歳未満の成績優秀かつ生徒会活動などで顕著な成績を修め、学校長が推薦できる人

■試験日 平成31年1/5(土)～1/7(月)のいずれか一日

《共通事項》
合格発表・二次試験の詳細などは要問い合わせ

■問い合わせ
自衛隊萩地域事務所
Tel 0838-22-2409

高速道路網を活用する 広域観光戦略シンポジウム

- 日時 11/20(火) 13:00～
- 場所 萩市民館大ホール (萩市江向495番地4)
- 内容 ・記念公演 演題「みちが繋ぐ観光とまちづくり」
- 講師 桑野和泉氏 (由布院温泉観光協会会長)
- パネルディスカッション テーマ「高速道路ネットワークを活用した広域観光戦略」
- 問い合わせ 萩市土木建築部土木課
Tel 0838-25-3140

文化情報

香月泰男美術館

Tel 43-2500

香月泰男 風景へのまなざし

—スペイン編—

1956年10月、香月は初めてヨーロッパを訪れます。約半年間の遊学では、フランスを拠点に、スペイン、ポルトガル、イタリア、スイスを巡り、油彩とともに40点を超える着彩スケッチを残しました。また晩年の1972年にもスペイン、モロッコを旅しています。香月の足跡をたどりながら、しばし旅の気分をお愉しみください。

- 会期 開催中～平成31年1/31(木)
- 開館時間 9:00～17:00 ※入館は16:30まで
- 休館日 火曜日
- 入館料 ・一般 500円 ・小中高生 200円
- ※市内在住者は、住所の分かるもの(運転免許証など)を提示すると、無料入館できます

狂言教室

- とき 平成31年2/11(月) 11:00開演
- 内容 ・ワークショップ 深田博治
- ・狂言「雷」 中村修一、飯田豪
- 参加料 ・一般 500円 ・小中高生 無料 (本公演のチケット提示で一般も無料)
- 会場 劇場
- 発売日 11/17(土) 10:00～
- ※全席自由・税込

第19回万作・萬齋狂言公演

- とき 平成31年2/11(月) 14:00開演
- 出演 ・解説 高野和憲
- ・狂言「舟ふな」 石田幸雄、中村修一 / 「月見座頭」 野村万作、深田博治 / 「釣針」 野村萬齋、深田博治、高野和憲、月崎晴夫、岡聡史、中村修一、内藤連、飯田豪、石田淡朗
- 入場料 ・1階席 5,700円

示すると、無料入館できます

■今月の一点 展示作品の中から注目的一点を紹介します

モロッコ 1973年



第20回香月泰男 ジュニア大賞絵画展

「家族を描こう」をテーマに、全国の小中学生の応募作品の中から、入賞・入選作品を展示します。

- 会期 開催中～12/2(日)
- 会場 香月泰男美術館研修室

ルネッサながと

Tel 26-6001

第63回長門市民文化祭

- とき 11/10(土) 10:00開演 11/11(日) 12:00開演
- 入場料 無料
- 会場 劇場

- ・2階席 5,200円
- ※全席指定・税込
- 会場 劇場
- 発売日 ・友の会 11/17(土) 10:00～ ・一般 11/27(火) 10:00～
- ※発売初日は電話・webのみ

ピアノリレー出演者募集! 子どもたちによる フレッシュコンサート

日頃の練習の成果をルネッサながとの舞台上で披露してみませんか。次のとおり出演者を募集します。

- とき 平成31年3/10(日) 午後(時間未定)
- 参加条件 市内のピアノ教室に所属している小中高生で、ソロ・連弾は不問
- 申込方法 ルネッサながとの窓口に参加申込書を用意。ピアノ教室単位で申込
- 募集締切 12/5(水) 必着
- ルネッサながと休館日 11/12(月)

