



くらしの情報

市からの お知らせ

長門地区を対象に 山地番の地番変更

耕地番と山地番の重複地番を解消するため、平成27年度から4ヶ年で、市全域を対象に山地番の地番変更を実施しています。

- 30年度実施地区 長門地区
- 実施時期 9月上旬(予定)
- 地番変更方法 山地番に10000番を加算

して変更
例/123番→10123番
地番を変更した不動産の所有者には法務局から地番・家屋番号変更の通知を郵送します
変更前の地番を住所にしている人は、変更後の地番が新しい住所になります。住民票の住所変更は市が職権により変更し、市から該当者へ変更した旨を通知します
変更前の地番を本籍にしている戸籍を職責で変更することはありません。ただし、申し出により、本籍地を変更することができます
・個人番号通知カードや「個人番号カード」の住所記載も変更しますので持参してください
・今年度で、長門市全域の山地番重複解消作業は終了になります
■問い合わせ
地番の変更に関すること
山口地方法務局登記部門
地図整備・筆界特定室
TEL 050-3381-8756
住所の変更に関すること
総合窓口課窓口係
TEL 23-1127、1128

「本人通知制度」に 登録を

■本人通知制度とは
住民票の写しや戸籍の謄抄本などを、本人の代理人や第三者(国や地方公共団体は除く)に交付した場合に、その事実について事前に登録している人にお知らせする制度です。
通知により、不正請求の早期発見、個人情報不正使用防止や事実関係の早期究明が可能となります。また、発覚の可能性が高まることから、不正請求を抑制する効果が期待されます
※登録は強制ではなく、希望者のみが対象となります
※交付ができないようにする制度ではありません
■登録ができる人
市内に住民票や本籍がある、もしくはあった人
■登録手続きに必要なもの
①本人通知登録申請書
②本人が確認できる書類(運転免許証、旅券、マイナンバーカードなど官公署の発行した証明書)
③代理人(登録できる人から委任を受けた人)が手続きする場合は委任状
④法定代理人(未成年者の保護者や成年後見人)の場合は、法定代理人であることがわかる書類
■受付場所
総合窓口課、各支所・出張所
■通知の対象となる証明書
住民票の写し、戸籍の謄抄本、記載事項の証明など
■お知らせする内容
①証明書の交付年月日
②交付した証明書の種別・通数
③請求した人の種別(本人の代理人、第三者請求個人・法人など)
■問い合わせ
総合窓口課窓口係
TEL 23-1128

集落支援員募集

■募集地区 三隅・通・仙崎・深川・俵山・日置・油谷地区
■募集人員 各1名
■雇用形態 嘱託職員
■勤務場所 各地区社会福祉協議会内
■雇用期間 任用日(平成31年3/31日)(更新あり)
■勤務時間 原則9:00~15:00(週30時間)
■勤務内容 住民・行政との連絡調整および高齢者世帯の巡回など(詳しくは問い合わせください)
■報酬・手当など 月額170,000円
※通勤手当あり、社会保険適用
■必要な資格 保健師または看護師資格、普通自動車免許
■選考方法 面接
■申込方法 履歴書・申込書を市民活動推進課へ持参または郵送
■申込期限 8/31(金)
■問い合わせ 市民活動推進課活動推進係
TEL 23-1185

本人通知制度の流れ



長門市国民健康保険 加入者の皆さんへ

限度額適用認定証などの 更新を受付中

現在の「限度額適用認定証」または「限度額適用・標準負担額減額認定証」は、自己負担限度額の決定のために毎所得判定が必要となりますので、7月末日を有効期限に設定しています。このため、8月以降も引き続き認定証の交付が必要な場合は、次のとおり更新の手続きを行ってください。

- 受付開始 8/1(水) ※9月以降の申請の場合、申請月初日からの適用となり適用期間に空白が生じますので注意してください
- 受付場所 本庁総合窓口課、各支所地域窓口、各出張所
- 必要なもの
 - ・国民健康保険証
 - ・印鑑
 - ・昨年度から引き続きⅡ、(オ)の認定を受ける人で、過去1年以内(8月申請の場合、前年

限度額適用認定証とは

9月以降)の入院期間が90日を超える場合は、入院期間を確認できるもの(医療機関の領収書など)

各世帯の所得区分が記載された認定証のことで、医療機関でこれを提示することにより、窓口での支払いが表の限度額までとなります。次に該当する人で認定証を利用する場合は、事前に交付申請をしてください。

- 交付対象・交付証
 - ・70歳未満で非課税世帯以外の人、70歳以上で現役並Ⅰ・現役並Ⅱの世帯の人
 - 「限度額適用認定証」
 - 非課税世帯の人
- 「限度額適用・標準負担額減額認定証」(併せて入院時の食事負担が減額となります)
- 新たに平成30年8月から70歳以上で現役並Ⅰ・現役並Ⅱの世帯の人は限度額認定証の発行ができるようになりました。

自己負担限度額(月額)

《70歳以上の人》 ※平成30年8月から変更されました

区分	住民税課税所得区分	外来(個人単位)	年3回目まで(※)	
			外来+入院(世帯単位)	年4回目以降(※)
現役並Ⅲ	住民税課税所得690万円以上	252,600円+(医療費の総額-842,000円)×1%	140,100円	140,100円
現役並Ⅱ	住民税課税所得380万円以上	167,400円+(医療費の総額-558,000円)×1%	93,000円	93,000円
現役並Ⅰ	住民税課税所得145万円以上	80,100円+(医療費の総額-267,000円)×1%	44,400円	44,400円
一般	住民税課税所得145万円未満	18,000円(年間14.4万円上限)	57,600円	44,400円
Ⅱ	住民税非課税世帯	8,000円	24,600円	24,600円
Ⅰ	住民税非課税世帯で年金収入80万円以下など		15,000円	15,000円

《70歳未満の人》

区分	世帯所得区分	年3回目まで(※)	年4回目以降(※)
ア	所得が901万円超	252,600円+(医療費の総額-842,000円)×1%	140,100円
イ	所得が600万円超901万円以下	167,400円+(医療費の総額-558,000円)×1%	93,000円
ウ	所得が210万円超600万円以下	80,100円+(医療費の総額-267,000円)×1%	44,400円
エ	所得が210万円以下	57,600円	44,400円
オ	住民税非課税世帯	35,400円	24,600円

※ 過去1年間に、1つの世帯で高額療養費に該当した回数
・一つの医療機関あたり(入院、外来、歯科は別)21,000円以上自己負担があるものについては合算対象
・所得とは、国民健康保険料算定の基礎となる「基礎控除後の総所得金額等」をいう

合、医療機関ごとに限度額を計算します。また、一つの医療機関で外来と入院があった場合も別々に限度額を計算します
・限度額適用認定証を利用しない場合や、複数の医療機関にかかり限度額を超えた場合は、申請により高額療養費を支給します。印鑑、保険証、領収書、通帳(振込口座確認用)を持参のうえ、申請してください
※保険料滞納世帯には交付できませんので注意してください
■問い合わせ 総合窓口課医療給付係
TEL 23-1129

5歳児すこやか相談会

市内在住の5歳児（年中児）を対象とした発達相談を行います。子どもの発達に気づきや不安がある人は相談ください。

■日時 8/9(木)、8/30(木)、9/6(木)、9/13(木)
13:00～16:00

■場所 長門市保健センター

■対象 5歳児および保護者

■内容 小児科医、臨床心理士、言語聴覚士、地域コーディネーター、保健師などが相談に応じ、適切な支援をアドバイス

■申込方法 幼稚園・保育園を通じて配布する申込用紙に必要事項を記入し、それぞれの園に提出してください。未就園児の保護者の人は、左記まで連絡してください

■問い合わせ 学校教育課指導係
TEL 23・1258

夏季休業中の小・中学校の一斉閉庁

児童生徒の心身のリフレッシュや家庭でのふれあいの機会増進などを図るため、夏季休業中の市内小・中学校の一斉閉庁を実施します。

■閉庁期間 8/13(月)～16(木)

■緊急対応窓口 緊急時には市教育委員会学校教育課に連絡してください。必要に応じて該当校に連絡します

■閉庁中の注意 部活動を含む全教育活動を一切行いません

原則、学校施設を利用することはできません。利用希望がある場合は、事前に各公民館または学校に問い合わせください

■問い合わせ 学校教育課指導係
TEL 23・1258

児童扶養手当など 現況届の提出を

7月31日現在、児童扶養手当または特別児童扶養手当を受給している人は、毎年8月に現況届（特別児童扶養手当については所得状況届）を提出する必要があります

があります。

この届の提出がない場合、8月分以降の手当が受けられなくなり、必ず提出してください。

■提出方法 児童扶養手当、特別児童扶養手当を受給しているすべての人に文書を郵送しますので、必要事項を記入のうえ、子育て支援課まで提出

■受付期間 児童扶養手当現況届 8/1(水)～31(金)
特別児童扶養手当所得状況届 8/10(金)～9/11(火)

■児童扶養手当とは 父母の離婚などにより父または母と生計を同一にしていないうい児童（18歳に達する日以降の最初の3月31日までの間にある人または20歳未満で特別児童扶養手当2級と同程度の障害の状態にある人）を監護している父、母または親に代わってその児童を養育している人に支給されるものです

■特別児童扶養手当とは 身体や精神に重度または中度以上の障害を持つ20歳未満の児童を養育している人に支給

■問い合わせ 子育て支援課
TEL 23・1187

ともに地域の課題解決へ

市民のちから応援補助金事業（後期）を募集します

市では、地域に根差した活動を行う団体の育成と活性化を目指し、団体が行う公益性の高い事業に対して助成を行っており、このたびは団体提案型の後期募集を行います。

■申込期限 8/17(金) 必着

■補助対象事業 ・活動団体が自主的かつ主体的に企画し、市内で実施する公益性の高い事業
・市から他の補助金を受けていない事業
・年度末までに完了する事業

■補助の対象となる団体 ・市内を活動拠点とし、会則、事業計画、予算決算などを示すことができる団体
※その他、必要となる条件については問い合わせください

■補助対象経費 事業実施に必要な経費
※団体の組織維持のための運営費は対象になりません

■審査方法 公募委員などによる書類審査とプレゼンテーション審査

市では、地域に根差した活動を行う団体の育成と活性化を目指し、団体が行う公益性の高い事業に対して助成を行っており、このたびは団体提案型の後期募集を行います。



▲採択事例 ながとハロウィン2017

MAIL kyoto2@city.nagato.lg.jp

TEL 23・1172
FAX 22・6455

菜の花を育ててみませんか

長門市花と緑のまちづくり推進協議会では、遊休地を利用した景観づくりに取り組み市民または団体に、菜の花の種子を無料提供します。

■募集数 先着20件まで

■配布量 1アールあたり1kg相当の種子

■配布上限は2kg相当

■種子の種類 菜の花

■配布開始時期 9月上旬
※配布後、開花した花の様子を写真撮影します

■募集期間 8/1(水)～17(金)

■申込方法 本庁市民活動推進課、各支所地域窓口、各出張所に備え付けの申請書類に必要事項を記入のうえ、申し込んでください

■申し込み・問い合わせ 市民活動推進課活動推進係
TEL 23・1172



されるものです

■問い合わせ 子育て支援課
TEL 23・1187

生涯「健幸」なまちながと キャラクター募集

「第2次長門市総合計画」の基本目標の第一に掲げている生涯「健幸」で元気に暮らせるまちをPRするためのイメージキャラクターを募集します。選定されたキャラクターは、今後、チラシ・ポスターなど「健幸」づくり推進のPRに活用して行きます。

※健幸「ひと」と「やさしさ」のつながりにより、地域のみんなが健康で幸せを感じることのできる「くらし」

【募集要項】

■応募資格 市内の小学4年生～中学3年生

■応募条件 ・デザインは所定の応募用紙に手書きし、色をぬること
・キャラクターの説明も記入すること
・1人1枚
・自作で未発表作品であること

■減塩相談日 生活習慣病予防のため減塩に取り組みませんか。
日時・場所 8/9(木) 9:30～11:30
三隅保健センター

■減塩相談日 生活習慣病予防のため減塩に取り組みませんか。
日時・場所 8/9(木) 9:30～11:30
三隅保健センター

第2回ながとお料理コンクール開催

簡単に作れる野菜を使った朝のおかずのレシピを考えてみませんか？応募者には参加賞があります。

【募集要項】

■テーマ 野菜を使った朝ごはんに合うおかず

■応募資格 市内の小・中学生

■応募上の注意

■問い合わせ 長門市保健センター
TEL 23・1133

■問い合わせ 長門市保健センター
TEL 23・1133

■問い合わせ 長門市保健センター
TEL 23・1133

第28回 **Let's Try!! ラグビー**

『敗者復活予選優勝チーム』ってどんなチーム？

長門市は、ラグビーワールドカップ2019™の『敗者復活予選優勝チーム』の公認キャンプ地として内定を受けましたが、いったいどのチームが来ることになるのでしょうか。

現在、可能性が残されているのは9チーム、次の4地区から各1チームが敗者復活予選へ進出し、その中で優勝したチームが『敗者復活優勝チーム』として決定します。

【アフリカ地区】ウガンダ (37)、ケニア (28)、ジンバブエ (46)、チュニジア (40)、ナミビア (23)
モロッコ (42) のうち1チームが敗者復活予選出場

【ヨーロッパ・オセアニア地区】ドイツ (29)

【アメリカ地区】カナダ (22)

【アジア・オセアニア地区】香港 (21)

※ () 内はH30.7.9時点の世界ランキング

※ アフリカ地区以外は敗者復活予選出場チーム決定

■問い合わせ 長門市世界大会等キャンプ招致委員会 TEL 23-1196

経済観光部理事に 田村富昭氏



平成30年7月1日付で経済産業省の職員、田村富昭氏が長門市に派遣されました。田村理事は平成17年に経済産業省に入省、産業技術環境局環境指導室、地域技術課、経済産業政策局企業行動課などを歴任しています。長門市では長門湯本温泉観光まちづくり事業担当として、プロジェクトチームの取りまとめなど総合調整役のほか、市長の特任事項について担当します。

はつらつサポーター 養成講座

市では、地域で身近に介護予防を広めるボランティア「はつらつサポーター」の養成講座を開催します。

- 対象 市内在住の40歳以上で、おおむね全日程出席できる人
- 日程・内容 全5回の講座 10:00～12:00
- 第1回 8/9(木) 介護予防、サロンなど地域の活動紹介、介護予防の体験
- 第2回 8/22(水) 認知症予防の脳活性化レクリエーション

- 第3回 9/6(木) 体力チェック、簡単に組み立てる運動、ころぼん体操
- 第4回 9/20(木) 認知症の理解、接し方
- 第5回 10/4(木) 交流会、高齢期の栄養バランス、食事(試食)
- 募集人員 20人程度
- 場所 地域医療連携支援センター12階(応急診療所併設)
- 参加料 無料

Join!

長門湯本観光まちづくり みんなの力で湯ノバージョン

成長戦略推進課 Tel.23-1234
長門湯本みらいプロジェクトHP
http://yumoto-mirai.jp/



写真提供：湯本まちかど資料館 吉富尊一館長

地域に刻まれてきた温泉の歴史

今、変わるうとしていく恩湯

温泉街の再生に向けて、長門湯本温泉では観光まちづくりのプロジェクトが進んでいます。その中で、地域の中心となってきた恩湯も、まさに生まれ変わるうとしていきます。

長門湯本温泉は、住吉大明神の神託により大寧寺住職によって発見・開湯され、約600年の歴史を刻んできました。特に恩湯は、大衆の湯として地域で親しまれてきました。

その姿は時代や周囲の風景とともに変化しています。ネオン管が印象的な赤瓦屋根の恩湯も、過去には洋館のような建物だったこともあります。地域に

- 申込締切 8/7(火)
- 申し込み・問い合わせ 地域包括支援センター Tel.23-1244

街頭献血& キャンペーン

- 開催日/時間/場所 8/8(水) 10:00～12:00 13:15～16:00 ウェーブ地下イベント広場
- キャンペーン(9:30～) 保育園児お遊戯、ガラポン抽選会、観光アテンドメントによる献血協力の呼びかけなど
- 献血 400ml限定の献血を行います。献血カードまたは献血手帳、免許証などの本人確認書類を持参してください

- 問い合わせ 福祉課地域福祉係 Tel.23-1245

上級救命講習 受講者募集

- 日時 8/25(土) 9:00～17:00 (受付 8:30～)
- 場所 長門市消防本部3階講堂

地域の資源は昔からずっとあるのが当たり前を感じるかもしれませんが、何もしいままだと取り返しのつかないことになってしまいます。地域の宝を大切に、後世に伝えていくこと・守っていくこととする取組はどの地域でも大切なことです。

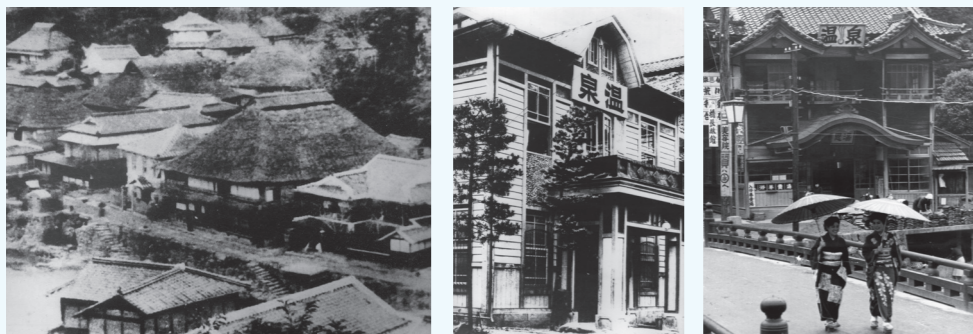

▲明治後期の恩湯(かやぶきの左隣の建物) ▲昭和初期の恩湯 ▲昭和30年代の恩湯

- 内容 AEDを用いた心肺蘇生法、異物除去法、止血法、外傷の手当や搬送法などの応急手当
- 受講料 無料
- 修了証 所定のカリキュラムを修了し、一定の技能を習得された人には修了証を交付します。
- 申込方法 電話で申し込み
- 申込期限 8/17(金) ※申込状況に応じて、早期に締め切る場合があります
- 申し込み・問い合わせ 消防本部警防課救急係 Tel.22-5295

コンクリート ブロック塀の点検を

平成30年6月18日に発生した大阪府北部を震源とする地震によるコンクリートブロック塀の倒壊被害により、被災地で死亡事故が発生しました。

本市においても同様に、建築基準法に適合しないコンクリートブロック塀が存在する可能性があります。塀の所有者などにおいては、次のチェックポイントを参考に安全点検を実施し、

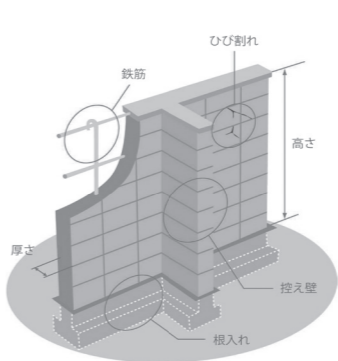

- チェックポイント
 - 塀の高さは地面から22m以下か
 - 塀の厚さは10cm以上か
 - 塀の高さが2m超2.2m以下(塀の高さは15cm以上)
 - 塀の高さが1.2mを超えている場合、塀の長さ3.4m以下ごとに、塀の高さ5分の1以上の突出した控え壁があるか
 - コンクリートの基礎があるか
 - 塀に傾き、ひび割れはないか
 - 塀に鉄筋が入っているか
- ※出典 パンフレット「地震から家が守ろう」日本建築防災協会2013.1より一部改

- お問い合わせ 建築住宅課または建築の専門家に相談ください。 Tel.23-1149

まちづくりのキーパーソン



《略歴》
伊藤就一さん(右) ◆1973年生まれ。長門湯守株式会社代表取締役。趣味・特技：おやじギャグ、鼻を動かす
大谷和弘さん(左) ◆1979年生まれ。長門湯守株式会社代表取締役。趣味・特技：旅と読書

生活者に愛される恩湯を目指して

長門湯守株式会社

長門湯本温泉観光まちづくり計画の中で建て替えが決まった「恩湯」。その施設整備・運営事業を担うのが、市内の旅館や飲食店経営者で組織する長門湯守株式会社です。現在、平成31年11月の開業を目標に設計などの協議が進められています。

「湯本温泉のシンボルである恩湯を地元の手で守りたかった」と大谷代表。地元有志の声をかけ、恩湯等施設整備・運営事業の公募型プロポーザルに参加しました。

今年2月に開催された公開ヒアリング・審査会を経て優先交渉者として決定し、「大事な恩

湯を預かることになり、身が引き締まる思いだった」と伊藤代表。「岩盤から温泉が湧き出る自然湧出の魅力を最大限に生かした施設整備や地域食材を使った飲食物販、川床や広場を活用したサービスなど、利用者に満足していただける施設を目指したい」と話します。

「恩湯は地域の環境資本であり、素晴らしい温泉を守ることが、次代を継ぐ私たちの責務と考えています。湯本温泉だからこそ創出できるものを実現し、生活者に末永く愛される恩湯を目指したい」と意気込みを語ってくれました。

全国大会出場

おめでとうございます

●第53回全国道場少年剣道大会
7月24日～25日/日本武道館
(東京都千代田区)

木村 拓海さん

(油谷小学校6年生)

岡村 晴矢さん

(仙崎中学校2年生)

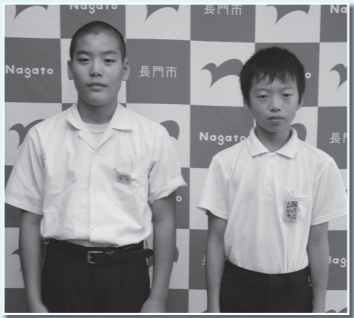

▲(左から)岡村さん、木村さん

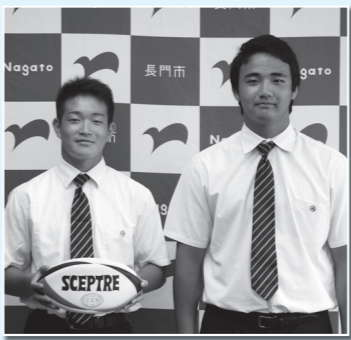

▲(左から)末次さん、藤田さん

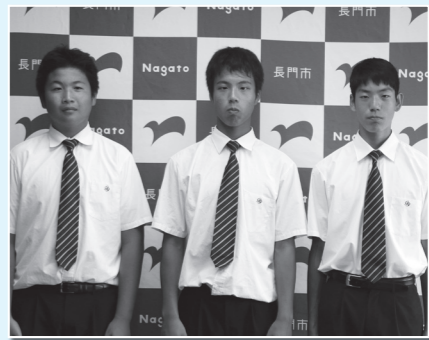

▲(左から)大之木さん、福本さん、折出さん

●アシックスカップ2018第5回全国高等学校7人制ラグビーフットボール大会/7月21日～23日/菅平高原サニアパーク(長野県上田市)
大津緑洋高校ラグビー部
宮本 伶 さん(2年生)
津森直也 さん(2年生)
栢康太 さん(3年生)
末次遥人 さん(3年生)
神野晃平 さん(3年生)

●平成30年度全国高等学校総合体育大会ボート競技大会/7月28日～8月2日/愛知池漕艇場
東郷コース(愛知県東郷町)
大津緑洋高校ボート部
折出 凧砂 さん(2年生)
福本 夏也 さん(2年生)
大之木 航 さん(2年生)



▲(左から)吉村さん、姫宮さん

●平成30年度全国高等学校総合体育大会陸上競技大会/8月1日～6日/伊勢陸上競技場(三重県伊勢市)
大津緑洋高校陸上部
姫宮 柁弥 さん(3年生・走り高飛び)
吉村 優里奈 さん(2年生/100m競走)

第25回長門市美術展 作品募集

- 会期 平成31年2/16(土)～2/25(月) 10:00～17:00
- 会場 ルネッサながと 文化情報ギャラリー 事業所に就業している人 (中学生以下を除く)
- 出品 工芸・彫塑 最大で人力(2人～3人)で運ぶことができ程度のもの
絵画 10号以上50号以内の作品とし、額に納め、つり下げられるようにすること
書 半切以下とし、裏打ちがしてあるもの、または額入りにしてあるもの
写真 半切程度でマット張りにし、つり下げられるようにしてあること
- 出品にあたっての留意点 作品は、おおむね1年以内の自己の創作した未発表のものであること
額装作品はアクリル張り可、ガラス張りは不可
作品には、所定の出品票を裏面に貼る
- 審査発表・表彰(予定) 平成31年2/16(土) 10:00～
- その他 搬入から搬出までの間における不可抗力の災害などによる作品の汚損・亡失などは責任を負いかねます
- 申込方法 企画政策課、各支所地域窓口、各公民館、ルネッサながと、ラポールゆやに備え付けの申込用紙に必要事項を記入し、提出すること
- 問い合わせ 企画政策課企画調整係 Tel.23・1229
- 会期 平成31年2/16(土)～2/25(月) 10:00～17:00
- 作品の搬入・受付 平成31年2/7(木)～8(金) 10:00～18:00
- 作品の搬入・返却 平成31年2/26(火)～27(水) 10:00～18:00
- 作品の搬入・搬出場所 ルネッサながと 文化情報ギャラリー
- 審査発表・表彰(予定) 平成31年2/16(土) 10:00～
- その他 搬入から搬出までの間における不可抗力の災害などによる作品の汚損・亡失などは責任を負いかねます
- 申込方法 企画政策課、各支所地域窓口、各公民館、ルネッサながと、ラポールゆやに備え付けの申込用紙に必要事項を記入し、提出すること
- 問い合わせ 企画政策課企画調整係 Tel.23・1229

引揚げマンガ作品展 in仙崎

●日時 8/10(金)～8/21(火) 8:00～17:00
※観光案内所YUKUTEは9:00～18:00
●場所 青海島観光汽船のりば・道の駅センザキッチン観光案内所YUKUTE
●内容 満州での生活や終戦の混乱の中での引揚げなど漫画

家たちが自らの体験を描いた作品約30点を展示します
●出品作家 上田トシコ、赤塚不二夫、山口太一、ちびてつや、森田拳次、北見けんいち

●入場料 無料
●連携企画 「引揚げ港仙崎をめぐるスタンプラリー」も開催
●問い合わせ 企画政策課企画調整係 Tel.23・1229

潮彩だより

長門市と下関市の情報交換コーナー

関門海峡花火大会

関門海峡両岸、15,000発の花火を打上げます。当日は会場周辺は大変込み合いますので、公共交通機関の利用をお願いします。

●日時 8/13(月) 19:50～20:40

●雨天決行、荒天中止

●場所

あるかぼーと、22号岸壁、カモンワーフ、唐戸市場前周辺

●駐車場 JR長府駅前のボ-



トレース下関駐車場
●駐車時間は17:00～24:00
●当日はボートレースも開催中のため、係員の指示に従ってください
●問い合わせ (一財)下関21世紀協会 Tel.083・2223・2001

観光列車「〇〇のはなし」一周年記念イベント

下関、長門、萩を結ぶ観光列車「〇〇のはなし」は、平成30年8月にデビュー一周年を迎えます。

デビュー一周年を記念して、仙崎駅でもてなしイベントを開催します。

●日時 8/5(日) 15:00～15:30

●場所 仙崎駅

●内容

・シンガーソングライター原田侑子さんミニライブ



・山口ゆめ花博PRブース
●その他 「〇〇のはなし」は仙崎駅に14時56分から約30分停車します。

●8/4(土)、8/5(日)に仙崎駅長門市駅にお見送りに来られた人には、「〇〇のはなし」オリジナルうちわをプレゼント

市営住宅入居者募集

- 申込資格 現に同居し、または同居しようとする親族がいる人
- 住宅の困窮が明らかでない人
- 法で定める収入基準に該当する人
- 市税などの滞納がない人
- 申込方法 所定の申込用紙、抽選会通知ハガキに必要事項を記入し、



仙崎駅(14:56)
長門市駅(12:18、15:33)
●問い合わせ 観光課観光振興係 Tel.23・1137

- 本庁建築住宅課、または各支所経済施設班に提出
- 抽選会通知ハガキには62円切手を貼ってください
- 申込用紙は、市ホームページからもダウンロード可
- 受付期間 8/1(水)～17(金)
- 抽選会 8/24(金) 14:00
- 入居可能日 10/1(月)以降
- 1回の募集において、1世帯につき1戸の申し込みに限ります
- 募集住宅は8月1日(水)から公開します。詳細は受付場所配布する募集案内や市ホームページで確認してください
- 入居者募集後、申し込みの無かった住宅については、抽選会の翌日から随時募集を行います
- 申し込み・問い合わせ 建築住宅課住宅係 Tel.23・1186
- 三隅支所経済施設班 Tel.43・0277
- 日置支所経済施設班 Tel.37・2168
- 油谷支所経済施設班 Tel.32・1114

「星空ウォッチング」
受講生募集

■日時 8/12(日)
20:00～21:00
※天候不順により中止の場合あり
■会場 日置小学校天体ドーム
■テーマ 「ペルセウス座流星群を見てみよう」
■講師 日置天文同好会
■対象 市内在住の社会人
■定員 先着10人程度
■参加料 無料
■申込期限 8/6(月)
■申込方法 各公民館に備え付けの申込書に記入の上、提出
■申し込み・問い合わせ 日置農村環境改善センター
Tel 37・2340

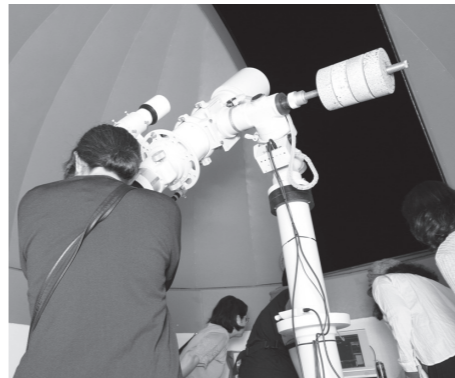

山口ゆめ花博 ～咲き誇る1,000万の山口県の花～

山口ゆめ花博の会場には1,000万の山口県の花が咲き誇り、個性豊かな8つのゾーンでさまざまな魅力が体感できます。期間中、1,000のイベントと体験プログラムが繰り広げられ、子どもから大人まですべての人に多彩な企画をお届けします。
■山口ゆめ花博
■会期(52日間)
9/14(金)～11/4(日)
■会場 山口きらら博記念公園
■前売入場券
大人900円 高校生600円
小・中学生500円
※小学生未満無料



イベント情報



▲9/24(月) AKB48 Team 8

開会式／内覧会の一般招待者を募集
■日時 9/13(木)
10:00～11:00
※内覧会は開会式終了後から15時まで(自由見学)
■会場 山口きらら博記念公園 多目的ドーム
※内覧会は山口きらら博記念公園内(有料会場内)
■募集人数 300人
(応募多数の場合は抽選)
■申込方法 必要事項を記入の上、ハガキまたはFAX
※応募チラシは長門市役所本庁に設置しています(山口ゆめ

花博ホームページからもダウンロード可)
■申込期限 8/13(月)
■問い合わせ 「山口ゆめ花博」事務局
Tel 083・933・4805



▲9/29(土) はなかつばショー



▲10/8(月) 一青窈



▲10/7(日) ブルーインパルス展示飛行

村田清風記念館
特別講演会

明治150年を記念して特別講演会が開催されます。
■日時 8/18(土)
14:00～16:00
■場所 三隅保健センター
■演題 「明治維新と長州藩士」
講師 慶応義塾大学准教授 上野大輔氏(長門市三隅出身)
■参加料 無料
■問い合わせ 村田清風記念館
Tel 43・2818

蜜蜂転飼許可申請書の提出

蜂蜜などを販売することを目的として住所以外の場所で蜜蜂を飼育される人は、蜜蜂転飼許可申請書(平成31年次分)を提出し、許可を受ける必要があります。
■申請方法
申請書に必要事項を記入のうえ、転飼先の山口県養蜂農業協同組合支部長から確認印を受領し、手数料を添えて、市に対し提出
※詳細な手続きについては、問い合わせてください
■各手続期限
①支部長確認期限 9/18(火)
②市への提出期限 10/12(金)
■手数料
1群あたり150円
(16群以上は一律2,300円)
■申請書入手先・提出先
農林課農政畜産係または各支所経済施設班
■問い合わせ 農林課農政畜産係
Tel 23・1139
長門農林水産事務所畜産部
Tel 37・5606

くらしの情報
みんなの
掲示板

深川ルンルン食堂
すべての子どもが経済的貧困に左右されることなく、夢と希望を持つて成長できるよう支援するため「深川ルンルン食堂」を毎月開催しています。
■日時 8/25(土)、9/22(土)、10/27(土) 16:30～19:00
※毎月第4土曜日に開催
■場所 光浄寺(東深川2522番地)
※送迎あり
■参加費 各子どもとその保護者 無料
一般300円
※約100食分を用意しています
■問い合わせ ながとチャイルドサポート協議会(担当:荻)
Tel 090・2000・4277
MAIL ryusen@me.com

お盆期間中の
し尿収集業務

《長門・日置・油谷地区》
■休業期間 8/14(火)～16(木)
■し尿収集業者 (有)長門環境管理センター
Tel 26・2752
油谷営業所 Tel 32・2345
《三隅地区》
■休業期間 8/14(火)～16(木)
■し尿収集業者 (有)馬場クリーン
Tel 43・0303
■問い合わせ 生活環境課環境衛生係
Tel 23・1134

公園等施設管理講習

■日時 9/11(火)～12(水)
9:00～15:00
■場所 ルネッサながと・東深川浄化センター
■対象 シルバー人材センターで就業を希望する市内在住の60歳以上の市民
■受講料 無料
■申込期限 8/30(木)
※詳細は問い合わせください
■問い合わせ (公社)山口県シルバー人材センター連合会
Tel 083・921・6070

演奏会を開催します。

■日時 8/26(日)
開場12:45 開演13:15
■場所 長門市中央公民館
■内容
・第一部 みすゞのうた
・第二部 みんなで歌おう心の童謡
(お話) 矢崎節夫氏
・第三部 ミュージカル「くつやとこびと」
■入場料 無料
■問い合わせ NPO法人金子みすゞ顕彰会
Tel 26・4712

困った大木切ります! 広告
スギヤヒノキの買い取りも行ってあります。
※樹齢によっては買い取りできない場合もございます。
庭木の剪定などもお任せください!!
お見積 無料
お気軽にお電話下さい!!
090-7990-2618 担当 清水
清水林業 TEL/FAX 0837-26-0343
長門市仙崎2601

長門高校 オープンスクール 広告
開催:平成30年10月14日(日)
●学食体験 ●体験学習 ●入試問題研究 ●部活動見学
夢への第一歩!長門高校のオープンスクールに行かなくちゃ!
TEL:0837-22-2944 FAX:0837-22-6359
「広報ながと」への広告掲載のお申し込みは(株)ホープへ Tel 092-716-1404

ABC マーケティング 生徒募集 広告
英会話教室
わたくしはじめてよ! 英会話
英検対策レッスン 文法レッスンあり
アメリカ人講師と日本人講師によるペアティーチング!
お問合せ▶ ☎0837-22-3898 正明市2区 長門市消防署前

心あたたまるご葬儀を 広告
-心のかよう-
coop 葬祭
セレモニーホール miniホール 長門店 長門市東深川785番地10(駅前区)
☎0837-22-4444 ☎0120-02-0405
[HP] http://www.coop-s.co.jp/
年中無休 24時間受付

レノファ山口FC 長門市ホームタウンデー

■日時 8/18(土) 19時キックオフ
■場所 維新みらいふスタジアム ※前売チケットは(一社)長門市観光コンベンション協会 (センザキッチン内)にて販売しています

■プレゼント
(一社)長門市観光コンベンション協会、前売チケット2枚以上購入の先着30名にスタジアム近くの長門市特設駐車場の駐車券をプレゼント。維新公園の一般駐車場は、観戦者の駐車はできません。スタジアムに隣接する有料駐車場1、500円/台のみです。

■問い合わせ
(一社)長門市観光コンベンション協会
Tel 27・0074

消費税軽減税率制度 説明会

平成31年10月1日から消費税の10%への引上げと同時に、軽減税率制度が実施されます。

この制度は飲食料品を扱う事業者をはじめとして、免税事業者を含むすべての事業者に実務上、レジや受発注システムの整備、経理、請求書などの交付・保存などの対応が必要となるなど影響がありますので、事業者を対象とした説明会を次のとおり開催します。

■日時 8/29(水)
午前の部 11:00~12:00
午後の部 13:30~14:30

■場所 長門市中央公民館
■内容
・軽減税率制度について
・事業者支援措置について
■問い合わせ 長門税務署
Tel 22・2457

目の健康講座 in長門・萩

目の健康を考えてみませんか? 緑内障、糖尿病網膜症を取り上げ、早期発見、早期治療のため、眼科検診の大切さを学びましょう。

■日時 9/2(日) 13:30~16:00
■場所 長門市応急診療所
■内容

第1部 ①糖尿病網膜症とその治療について 講師 太田真美先生 ②緑内障とその治療について 講師 永井智彦先生

■参加料 無料
■主催 日本眼科医会、山口県眼科医会

■問い合わせ
うちだ眼科(内田まで)
Tel 22・4141

就学義務猶予免除者等の 中学校卒業程度認定試験

病気などやむを得ない事由により、就学義務を猶予または免除された人などに対し、中学校卒業程度の学力があるかどうかを認定するために国が行うもので、合格者には高等学校の入学資格が与えられます。

■日時 10/25(木)
■場所 山口県庁
■試験科目
国語、社会、数学、理科、外国語(英語)
■願書の受付期間

8/20(月)~9/7(金) ※受験資格、出願書類など詳細は問い合わせてください 山口県教育庁義務教育課 Tel 083・933・4595

県営住宅の入居者募集

■募集団地
田屋・東深川・中の塚・湯本
※入居申込書は(一財)山口県施設管理財団山口支所または長門立寄所(長門土木建築事務所1階)に用意しています
■受付期間
8/20(月)~31(金) ※消印有効
■応募資格
・現同居または同居しようとする親族(内縁関係にある人・婚約者を含む)がある人
・住宅の困窮が明らかでない人
・法で定める収入基準に該当する人
・申込者、同居または同居しようとする親族が、暴力団員でないこと
■入居予定時期 10月下旬ごろ
■申し込み・問い合わせ
(一財)山口県施設管理財団
Tel 083・934・2004

司法書士による 無料成年後見相談会

■内容 成年後見に関すること
■対象
①認知症や知的障害、精神障害などにより判断能力が不十分な人
②将来、判断能力がなくなることに不安がある人
※①、②の人を支える家族、支援者、福祉関係者なども可

■相談日時
9/3(月)~9/28(金)
※原則平日
※時間は相談者の希望による
■相談場所 相談者が希望する県内の場所へ相談員が訪問
■申込方法 住所、氏名、電話番号、相談内容、相談希望日・場所を電話、FAX、郵送で連絡
■予約受付期間
8/20(月)~9/28(金)
8/20(月)~9/28(金)
〒753・0048
山口市駅通り二丁目9番15号
リーガルサポート山口
相談予約係
Tel 083・924・5220
FAX 083・921・0475

香月泰男美術館

Tel 43・2500

展覧会

平和祈念展示資料館交流展 「私のシベリヤ、 それぞれのシベリア」

先の大戦後、57万5千人にのぼる人々が、シベリア抑留の経験者となりました。その一人であった香月泰男にとつてシベリア抑留は、生涯のテーマになります。本展は、シベリア抑留にまつわる香月の作品や品々と、平和祈念展示資料館(東京・西新宿)所蔵の資料を通して、抑留について考える展覧会です。

●会期 開催中~10/14(日)
●開館時間 9:00~17:00
※入館は16:30まで
●休館日 火曜日
※8/14(火)は特別開館
●入館料
・一般 500円
・小中高生 200円

※市内在住者は、住所の分かるもの(運転免許証など)を提示すると、無料入館できます
●学芸員によるギャラリートーク
展覧会の見どころや展示作品

資料についてのエピソードなどをお話しします。
■日時 8/25(土) 11:00~(40分程度)
※事前申込不要
●今月の一点 展示作品の中から注目の一点を紹介します。



金網の中の自画像 (1959年頃)

おもちゃ作り教室

木片や小枝、木の実を組み立てて、自分だけのオブジェを作りましょう。

●日時 8/11(土)・12(日) 10:00~15:00
●場所 香月泰男美術館
●参加費 300円(大人参加可)
●講師 遊林クラブ
※未就学児は保護者同伴

ルネッサながと

Tel 26・6001

優秀映画鑑賞会

●とき 8/5(日) 9:00~「嵐を呼ぶ男」

11:00「悪名」
13:30「隠し砦の三悪人」
16:20「暁の脱走」
■入場料(全席自由・税込)
1日券300円
■会場 劇場
■発売日 発売中

「ザ・空気 ver.2 誰も書いてはならぬ」

●とき 8/12(日) 14:00開演
●出演 安田成美、真島秀和、馬淵英里何、柳下大、松尾貴史
●入場料(全席指定・税込)
・1階S席 6,000円
・1階A席 5,000円
・2階A席 4,000円
・2階B席 3,000円
※1階席残席わずか
●会場 劇場
●発売日 発売中

バックステージツアー

●とき



8/25(土) 13:00~15:00
■募集対象 小学生以上
■募集人数 30人
※受付先着順
●参加料 500円
●会場 劇場

引揚港・仙崎展

●とき 8/25(土)~9/17(月) 10:00~16:00
●入場料 無料
●会場 文化情報ギャラリー

精華女子高等学校 吹奏楽部コンサート

●とき 9/16(日) 14:00開演
●入場料(全席指定・税込)
・正面席 2,000円
・北・南席 1,500円
・高校生以下 1,200円
※3歳未満入場不可
※正面席残席わずか
●会場 アリーナ
●発売日 発売中

松竹大歌舞伎

●とき 9/17(月) 12:00開演
●プログラム 「義経千本桜」

道行初音旅、川連法眼館
●出演
片岡愛之助、中村松江、中村蒼太郎、中村寿治郎、市川猿弥、上村吉弥、市川門之助
●入場料(全席指定・税込)
・1階特等席 8,500円
・1階松席 7,500円
・1階梅席 6,500円
・2階席 4,500円
※残席わずか
●会場 劇場
●発売日 発売中

チエコ・フィル ハーモニーコンサート

●とき 9/24(月) 14:30開演
●内容
弦楽四重奏団コンサート
シャオ・ロン(中国琵琶)
●入場料(全席指定・税込)
・1階S席 3,500円
・1階A席 2,500円
・2階A席 2,500円
・2階B席 2,000円
・2階C席 1,500円
●会場 劇場
●発売日 発売中