



くらしの情報 Information

くらしの情報 市からの お知らせ

「山口ゆめ花博」前売入場券の販売について
 山口きらら博記念公園で開催される全国都市緑化やまぐちフェア「山口ゆめ花博」の前売入場券を販売します。
■名称
 第35回全国都市緑化やまぐち

フェア「山口ゆめ花博」
■開催期間
 9/14(金)～11/4(日)
■会場 山口きらら博記念公園 (山口市阿知須)
■前売入場券販売期間
 5/1(火)～9/13(木)
■取扱窓口
 本庁都市建設課、三隅支所、日置支所、油谷支所、宇津賀出張所、向津具出張所
■問い合わせ
 都市建設課都市整備係
 Tel 23・1215

■入場料金

区分	一般入場券	
	普通入場券	当日
大人	1,200円	900円
高校生	800円	600円
小・中学生	600円	500円

※小学生未満は無料
 ※普通入場券のほかパスポート券があります(要事前予約)



平成30年度の軽自動車税率

平成30年4月1日現在の所有者は【表1】の税率で課税されます。
三輪・四輪以上の軽自動車
 最初の検査を受けた時期や環境、燃費性能により【表2】のとおり税率が変わります。
 ※最初の検査とは番号の指定を初めて受けた検査であり、その年月は自動車検査証の初年度検査年月に記載されています
■問い合わせ 税務課市民係
 Tel 23・1124

【表1】

車種区分	年税額	
原動機付自転車	50cc以下または600wまで	2,000円
	50cc超 90cc以下	2,000円
	90cc超 125cc以下	2,400円
	ミニカー	3,700円
小型特殊自動車	農耕作業用	2,000円
	その他	5,900円
軽自動二輪	125cc超 250cc以下	3,600円
二輪の小型自動車	250cc超	6,000円

【表2】

車種区分	年税額								
	平成27年3月31日までに最初の検査を受けた車両(ア)	平成27年4月1日から平成29年3月31日までに最初の検査を受けた車両(イ)	平成29年4月1日以後に最初の検査を受けた車両(ウ)				(ア)のうち、最初の検査を受けた年月から13年を経過した車両(エ)		
			特例税率の対象外の車両	特例税率(軽減税率)					
三輪の軽自動車(660cc以下)	3,100円	3,900円	3,900円	平成17年排出ガス基準75%低減達成車または平成30年排出ガス基準50%低減達成車	【乗用】平成32年度燃費基準+10%達成車 【貨物】平成27年度燃費基準+15%達成車	【乗用】平成32年度燃費基準+30%達成車 【貨物】平成27年度燃費基準+35%達成車	電気自動車および天然ガス軽自動車		
				3,000円	2,000円	1,000円	4,600円		
四輪以上の軽自動車(660cc以下)	乗用	営業用	5,500円	6,900円	6,900円	5,200円	3,500円	1,800円	8,200円
		自家用	7,200円	10,800円	10,800円	8,100円	5,400円	2,700円	12,900円
	貨物	営業用	3,000円	3,800円	3,800円	2,900円	1,900円	1,000円	4,500円
		自家用	4,000円	5,000円	5,000円	3,800円	2,500円	1,300円	6,000円

※(ウ)の車両については、特例税率は平成30年度課税分のみ適用されます
 ※(エ)の車両については、電気および天然ガス、メタノール、混合メタノール、ガソリン電力併用の軽自動車、被けん引車は除きます
 ※(エ)の車両の平成30年度課税分については、平成17年3月以前の車両が該当します

軽自動車税は4月1日現在の所有者に課税されます
 軽自動車税納税通知書を5月上旬に発送します。4月1日以前に登録の変更や抹消したにも関わらず通知書が届いた場合は、車検証返納証の写しか解体証明書などを提出してください。
■問い合わせ 税務課市民係
 Tel 23・1124

市営住宅入居者募集

■申込資格
 ①現に同居し、または同居しようとする親族がいる人
 ②住宅の困窮が明らかでない人
 ③法定の収入基準に該当する人
 ④市税などの滞納がない人
■申込方法 所定の申込用紙を記入し、本庁建築住宅課または各支所経済施設班に提出
 ※抽選会通知ハガキには62円切手を貼ってください
 ※申込様式などは市ホームページからもダウンロード可
■受付期間 5/1(火)～18(金)
■抽選会 5/25(金) 14:00～
■入居可能日 7/1(日)以降

※1回の募集において、1世帯1戸の申し込みに限ります
 ※募集住宅は5月1日(火)から公開します。詳細は受付場所配布する募集案内や市ホームページで確認してください
 ※入居者募集後、申し込みのなかった住宅は、抽選会の翌日から随時募集を実施。対象住宅は問い合わせください
■申し込み・問い合わせ
 ・建築住宅課住宅係 Tel 23・1186
 ・三隅支所経済施設班 Tel 43・0277
 ・日置支所経済施設班 Tel 37・2168
 ・油谷支所経済施設班 Tel 32・1114

工業統計調査を実施

「工業統計調査」を平成30年6月1日現在で実施します。
■調査期日 6/1現在
■対象 製造業を営む事業所
■調査方法 調査員が5月から6月にかけて各事業所を訪問します
■問い合わせ 企画政策課企画調整係
 Tel 23・1116

長門市手話奉仕員養成講座受講者募集

手話学習初心者を対象に萩市と合同で養成講座を開催します。修了者には「長門市手話奉仕員証」を発行します。
■実施機関 萩市障害者生活支援センターほつとすぺーす
■開催日時
 5/19(土)～平成31年1/26(土) 5/19のみ9:15～15:00
 以降、第2・4土曜日の9:30～12:30および第2・4木曜日の18:30～20:00
■場所 萩市総合福祉センターほか
■内容 1回1～2講座(講義6講座、実技40講座) 厚生労働省手話通訳者養成カリキュラムによる

■定員 3人程度(先着順)
■受講料 無料(別途テキスト代)
■申込締切 5/16(水)必着
 ※詳しくは市ホームページをご覧ください
■申し込み・問い合わせ
 福祉課障害者支援係
 Tel 23・1243

長門食育推進会議委員募集

市では、第2次長門市食育推進計画を策定し、「食を通じた健康づくり」「食を通じた人づくり」「食でつながる地域づくり」を重点目標として食育推進施策を行っています。
 この計画を推進するにあたり、幅広く意見を聞き、審議する長門市食育推進会議の委員を募集します。
■応募資格
 食育に関して広く関心を持つ

Let's Try!! ラグビー
 第25回「世界がやってくる!!」～国際試合の開催～
 6月は国際試合が、全国各地で毎週開催されます!! 特にリポビタンDチャレンジカップは、17回目の開催ですが、今回の開催会場はラグビーワールドカップ2019日本大会の会場となることから、注目されています。ワールドカップまで後1年。国内で開催される国際試合は特に盛り上がりそうですね。
■リポビタンDチャレンジカップ2018
 6月9日(土)日本VSイタリア(開催地:大分県)
 6月16日(土)日本VSイタリア(開催地:兵庫県)
 6月23日(土)日本VSジョージア(開催地:愛知県)
■国際親善試合
 6月2日(土)ヤマハ発動機ジュビロVSイタリア(開催地:長野県)
■問い合わせ
 長門市世界大会等キャンプ招致委員会 Tel 23-1196

つ、市内在住の20歳以上の人の募集人数 2人以内
■任期 平成32年3/31日まで
■会議開催 年2回程度平日昼間に開催(規程の報酬と交通費支給)
■応募締切 5/25(金)
■応募方法 各保健センターに備え付けの応募用紙に必要事項を記入し提出
 ※応募の結果は、文書で通知
■申し込み・問い合わせ
 長門市保健センター
 Tel 23・1133

平成30年度から 国民健康保険料が変わります

平成30年4月から、国民健康保険制度は県と市町の共同運営になることに合わせて、保険料の決め方が変わります。

これまで市町ごとに医療費を推計して必要な保険料を決定していましたが、これからは県が県全体の医療費を推計して市町ごとに示す標準保険料率を参考に各市町が保険料を決定します。

本市の保険料は、これまで4方式（所得割・資産割・均等割・平等割）で計算していましたが、県が標準保険料率を3方式（所得割・均等割・平等割）で示すことから、本市の保険料も固定資産税額に応じて計算される資産割を廃止して、平成30年度分保険料から3方式に変更します。（平成29年度以前の年度分は4方式で計算）

平成30年度の保険料は下表のとおりです。なお、平成30年度保険料の通知は6月中旬に世帯主あてに送付します。

※市ホームページで簡単な試算ができます。

	医療分	後期高齢者支援金分	介護納付金分	合計	40歳未満 65歳以上
所得割	8.0% (8.7%)	2.8% (2.1%)	2.5% (1.5%)	13.3% (12.3%)	10.8% (10.8%)
資産割	— (15.1%)	— (7.5%)	— (8.0%)	— (30.6%)	— (22.6%)
均等割	25,200円 (29,300円)	9,000円 (6,000円)	9,900円 (7,800円)	44,100円 (43,100円)	34,200円 (35,300円)
平等割	23,400円 (25,200円)	8,400円 (6,200円)	6,300円 (6,500円)	38,100円 (37,900円)	31,800円 (31,400円)

※（ ）内は平成29年度

■軽減対象の拡大
保険料の負担軽減のため、前年所得が一定の基準額を下回っている場合には、世帯の所得に応じて、保険料の均等割と平等割が軽減されます。平成30年度からは5割・2割軽減の基準額が次のとおりになります。

平成29年度	平成30年度
【2割軽減】 33万円+49万円×被保険者数以下	【2割軽減】 33万円+50万円×被保険者数以下
【5割軽減】 33万円+27万円×被保険者数以下	【5割軽減】 33万円+27.5万円×被保険者数以下
【7割軽減】 33万円以下	【7割軽減】 33万円以下（変更なし）

※軽減の基準日は4月1日（賦課基準日）。ただし、新たに加入者がいる場合、世帯主の変更があった場合はその変更日となります
※国民健康保険に加入していた人が、後期高齢者医療制度に移行した場合も含まれます

■賦課限度額の引き上げ
保険料の賦課限度額（年額の上限度）が89万円から93万円に引き上げられます。

平成29年度	平成30年度
89万円	93万円
医療分 54万円	医療分 58万円
後期高齢者支援金分 19万円	後期高齢者支援金分 19万円（変更なし）
介護納付金分 16万円	介護納付金分 16万円（変更なし）

■用語の意味
・所得割 世帯の前年の所得に応じて計算
・資産割 世帯の固定資産税額に応じて計算
・均等割 世帯の被保険者数に応じて計算
・平等割 1世帯あたりで計算

■問い合わせ
総合窓口課保険管理係
TEL 23・1130

ふれあいふるさとまつり inゆや実行委員募集

11月4日(日)に開催される「ふれあいふるさとまつりinゆや」の実行委員を募集します。まつりを通して油谷地区を盛り上げたいという意欲のある人は、ぜひ応募ください。

■応募資格
油谷地区在住で6月～平成31年3月頃までに3回程度開催される実行委員会に参加できる人

■活動内容
実行委員会への出席、まつりの企画運営、まつり当日の運営・片付けなど

■募集人数 若干名
■募集方法
5/31(木)までに市役所油谷支所備え付けの応募用紙に必要事項を記入し、ふれあいふるさとまつりinゆや実行委員会事務局（市役所油谷支所内）までご提出ください

※選考結果については、後日連絡いたします
■その他
報酬・交通費等はありません
■申し込み・問い合わせ

ふれあいふるさとまつりinゆや実行委員会事務局 (市役所油谷支所内)

TEL 23・1111

■コスモス・ひまわりを育ててみませんか？
長門市花と緑のまちづくり推進協議会では、遊休地を利用した景観づくりに取り組む市民または団体にコスモス・ひまわりの種子を無料提供します。

■募集数
市民または団体 20人(団体)

■配布量
1アールあたり1kg相当

※配布量の上限は2kg相当

■種子の種類
コスモスまたはひまわり

■配布開始時期 6月上旬

※配布後成長した花の様子を市担当者が写真撮影します

■募集期間 5/1(火)～18(金)

■申込方法
所定の申請書類に必要事項を記入のうえ、市民活動推進係活動推進係に提出

■申し込み・問い合わせ
市民活動推進係活動推進係
TEL 23・1172

フラワールレンジ メント教室開催

長門市花と緑のまちづくり推進協議会では、花と緑のまちづくり推進事業として、フラワールレンジメント教室を開催します。講師に全国規模のコンテストで受賞経験のあるフラワール装飾技能士の末永有紀さんをお招きします。

■日時 6/2(土) 14:00～

■場所
物産観光センター2階会議室

■募集人数 先着30人

■参加料 無料

■応募方法
市民活動推進係活動推進係に電話で申し込み

■申し込み・問い合わせ
市民活動推進係活動推進係
TEL 23・1172

観光客誘致を図る 団体に助成

■対象事業
観光客を誘致するために市民が一体となって行う花木の植栽管理および花壇の造成など

■補助額 事業費の3分の1以内

松くい虫防除のための薬剤散布

波の橋立(青海島)および小松原(西深川)で、動力噴霧器・スプリンクラーで松くい虫防除の薬剤散布を実施します。

■日時・場所 5/17(木) 9:00～12:00 波の橋立
14:00～16:00 小松原

※悪天候の場合、翌日18日(金)に延期する場合があります。

■問い合わせ 農林課林務係
TEL 23・1142

長門市戦没者追悼式

■日時 5/17(木) 10:00～

■場所 ながと総合体育館

■式典 献花方式

■問い合わせ 福祉課地域福祉係
TEL 23・1157

■申し込み・問い合わせ
福祉課地域福祉係
TEL 23・1157

「広報ながと」に
広告を掲載しませんか？

長門市内 約17,000部 全世帯に配布!!

地域に根ざした情報発信 全世帯配布による知名度向上 自治体発行の信頼度の高い広報媒体

株式会社ホープ TEL 092-716-1404

長門市での
B型肝炎訴訟説明会
のお知らせ

B型肝炎訴訟広島弁護士会は、予防接種での注射器の回し打ちによるB型肝炎ウイルス感染被害の和解金受取手続等について、防府市で説明会を実施します。予約不要、相談無料です。ぜひ、ご参加ください。

日時 5月27日(日)13時～14時

場所 KULABO大正館 (山口県長門市栗深川1904-1)

問合せ先 全国B型肝炎訴訟広島(中四国)弁護士事務所 広島市中区基町1番20号 オフビル4階 TEL 0120(10)6589

アメリカ人講師と日本人講師による
ペアティーチング!

生徒募集

英検対策
レッスンあり

お問合せ ▶ TEL 0837-22-3898 正明市2区大賀ビル1F

心あたたまるご葬儀を
—心のかよう—

葬祭

セレモニール miniホール 長門市 長門市東深川785番地10(駅前区)
TEL 0837-22-4444 FAX 0120-02-0405
[HP] http://www.coop-s.co.jp/

年中無休 24時間受付

特別障害者手当および障害児福祉手当

精神または身体に著しく重度の障害のある人の経済的負担の軽減や生活支援を目的に支給されます。

■支給対象者（児）

特別障害者手当 著しく重度の障害があり、常時特別な介護を必要とする20歳以上の在宅の人でおおむね次の障害の程度が重複する人、またはそれと同程度以上ある人

度が重複する人、またはそれと同程度以上ある人

障害児福祉手当 著しく重度の障害があり、常時特別な介護を必要とする20歳未満の在宅の人でおおむね次の障害の程度を有する人、またはそれと同程度以上である人

障害の程度
 ・身体障害者手帳の1、2級
 ・知能指数がおおむね20以下の知的障害

潮彩だより

長門市と下関市の情報交換コーナー

しものせき海峡まつり

5月2日から4日、下関市唐戸地区周辺で、歴史情緒豊かな催しを行います。

■日程・場所・内容

- ・5/2(水) 赤間神宮
平家一門追悼祭・筑前琵琶・安徳帝正装参拝
- ・5/3(木) 赤間神宮、カモンワフ周辺
先帝祭・上ろう道中、先帝祭・上ろう参拝、武者行列、源平ふく鍋（限定2千食）、源



▲先帝祭・上ろう参拝

平船合戦（海上パレード）、八丁浜総踊り
 ・5/4(金) 巖流島
 巖流島フェスティバル
 問い合わせ
 下関市観光政策課
 TEL 083・231・1350

Join!

長門湯本観光まちづくり みんなの力で湯ノバージョン

成長戦略推進課 TEL 23-1234
長門湯本みらいプロジェクトHP
http://yumoto-mirai.jp/



写真提供：湯本まちかど資料館館長 吉富尊一

長門湯本温泉で癒やされ方改革

民間投資を呼び込む新たな取組

長門湯本温泉では温泉街の再生を目指して「長門湯本温泉観光まちづくり」に取り組んでおり、公民が連携した取組が進む中、民間の力を呼び込むプロジェクトが始まっています。



▲事業者や関係者が事業プランを練る

「癒やされ方改革」をコンセプトに新たな民間事業を募集しています。金融と地方創生の専門である株式会社YMF ZONEプランニングが主催の「事業者オーディション」では、コンセプトに共感する事業者が参加、空き家等を活用した



▲4月から「置き座」の仮設がスタート

置き座の社会実験がスタートしています

河川の魅力を楽しめる空間づくりに向けて、昨年に開催した社会実験の検証をもとに、今年も再び社会実験を行います。4月から一部、先行的に「置き座」の実験をスタートしています。

事業プランを考えています。外から新しいものがくるといふのは、一見、不安や抵抗感があり、マイナスの面が見えてしまいかも知れません。しかし、新しい発見や価値を生み出すためには、まちづくりに共感した人を迎え入れる姿勢が欠かせません。新しいものにも共感し、迎え入れ、応援する機運を作り出していきます。

長門市健全住宅推進事業補助金

平成29年度まで「地域経済活性化」を目的として実施してきた長門市地域経済活性化住宅リフォーム資金助成事業が、平成30年度から「健全住宅の普及促進」を目的に、健全住宅推進事業として引き継がれ、新たにスタートします。

■補助を受けられる人
 ・市民で、市税を滞納していない人
 ・補助対象工事について、市が実施している他の助成を受けていないこと

■補助の対象となる工事
 ・市内に存する自己所有の住宅で、本人または3親等以内の親族が居住する住宅の断熱等リフォーム工事などで次の区分による工事

※一般リフォーム工事については断熱等リフォーム工事と併用の場合のみ補助対象
 ①断熱等リフォーム工事
 窓の断熱改修工事、屋根・天井・床・外壁の断熱改修工事、浴室等暖房機設置工事、床暖房設置工事

■補助金の交付
 補助金は地域商品券での交付となります
 ■受付期間
 受付中（予算がなくなり次第終了（土・日・祝日を除く））
 ※詳しくは市ホームページで確認するか建築住宅課へ問い合わせてください
 ■申し込み・問い合わせ
 建築住宅課住宅係
 TEL 23・1186

②一般リフォーム工事
 老朽化や災害などによる住宅の修繕・補修のための工事、住宅の模様替えのための工事
 ※具体的な要件は申請前に相談してください

■補助金額
 補助対象工事に要する経費（消費税などを除く）に次の割合を乗じて算出した額（予算の範囲内）
 ①断熱等リフォーム工事 2割（上限額20万円）
 ②一般リフォーム工事（断熱等リフォーム工事と併用する場合に限る） 1割（上限10万円）

※ただし、断熱等リフォーム工事の補助額を超えない範囲
 ■補助金の交付
 補助金は地域商品券での交付となります
 ■受付期間
 受付中（予算がなくなり次第終了（土・日・祝日を除く））
 ※詳しくは市ホームページで確認するか建築住宅課へ問い合わせてください
 ■申し込み・問い合わせ
 建築住宅課住宅係
 TEL 23・1186

まちづくりのキーパーソン



《略歴》
 矢儀一仁さん（右）◆1962年生まれ。株式会社山口フィナンシャルグループ地域開発事業本部執行役員本部長。趣味：愛犬の世話
 棕梨敬介さん（左）◆1970年生まれ。株式会社YMF ZONEプランニング代表取締役。趣味：ゴルフ・読書

観光まちづくりに民間投資の力を

株式会社YMF ZONEプランニング

長門湯本温泉観光まちづくりで、新たに事業者を募集する「事業者オーディション」などに取り組む山口銀行グループの株式会社YMF ZONEプランニング。取組のスタートを担った矢儀さん、その意志を引き継いで活躍される棕梨さんの二人は、金融の専門家と地方創生を推進する2つの立場から、まちづくりに参画されています。

「以前、山口銀行長門支店に勤務していたことから長門湯本温泉には愛着もあります。歴史があり、自然に包まれた素晴らしいロケーションを有している温泉街を再生するため、ファイ

ナンスなどの助言をしています。事業者オーディションを通じて、地元では気付くことのできない地域の魅力を発掘し、付加価値をつけることができると思っています」と矢儀さん。

一方、棕梨さんは「長門湯本温泉の取組は、30年先の将来像を見据えた視点か他の地域と異なり、地域の若手など地元プレイヤーが揃っていることが特徴。今後の地域再生のモデルケースとなる気がします。事業者オーディションの主体となつて事業者と行政、地域を取りまとめる役割を担いたい」と抱負を語ってくれました。

新しい分別収集から一年、取組の成果が表れています

昨年4月1日から実施しています「プラスチック製および紙製容器包装類等の分別収集」、「電池類の不燃ごみ分別収集」、収集回数の変更や拠点回収の取組については、市民の皆さんのご理解とご協力により取組が次第に定着しつつあります。新分別などの取組がおおむね1年を経過しましたので、ごみ収集量の現状や間違いやすい事例についてお知らせします。

■一般収集ごみ量比較表 (単位: kg)

ごみの種類	平成28年度	平成29年度	増減(増減率)
燃えるごみ	7,414,820	6,157,220	△1,257,600 (17%減)
燃えないごみ	366,600	302,930	△63,670 (17%減)
粗大ごみ	458,910	491,250	32,340 (7%増)
缶	52,780	53,880	1,100 (2%増)
ビン	209,560	217,160	7,600 (4%増)
ペットボトル	43,630	55,960	12,330 (28%増)
プラスチック製容器包装類	7,600 (試行期間2ヶ月)	299,450	
紙製容器包装類	2,820 (試行期間2ヶ月)	106,260	
合計	8,556,720 (試行期間含む)	7,684,110	△872,610 (10%減)

■ごみの出し方については次のような間違いが目立ちます

【プラスチック製容器包装類】

- ・無色透明の袋を利用していない
- ・二重袋になっている
- ・異なるごみ(燃えるごみ、ペットボトル)が混同している

【紙製容器包装類】

- ・古紙類が混同している
- ・燃えるごみが混同している

【蛍光灯】

- ・拠点回収のみ(ごみステーションには出せません)

【その他】

- ・ごみの種類によって収集時間が異なる場合がありますので、ご注意ください

■問い合わせ 生活環境課廃棄物対策係 TEL 23-1249

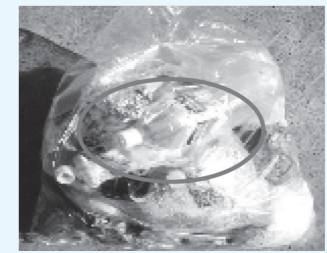

▲ペットボトルが混入



▲古紙類が混同

5月連休中の 清掃工場受付日時

■受付日時・場所

- ・燃えるごみ
- ・萩・長門清掃工場「はなもゆ」
- 5/3(木)～5(土)
- 8:30～16:30

※燃えないごみ(長門市清掃工場)は受付を行いません

■問い合わせ

- ・生活環境課廃棄物対策係 TEL 23-1249
- ・萩・長門清掃工場「はなもゆ」 TEL 0838-26-8716
- ・長門市清掃工場 TEL 25-3230

野良犬、野良猫へむやみな 餌やりはやめましょう

餌の置きっぱなし(ごみの放置)、ふん尿の悪臭、鳴き声が大きくなると問題になっており、市民の安全安心な生活が脅かされています。

野良犬、野良猫に「かわいそうだから」と餌を与えてあとは自由、では無責任です。飼い主として責任ある餌い方をお願いします。

ウォーキング 教室



- 日時 5/18(金) 9:30～11:30
- 集合場所 日置保健センター
- 内容 血圧測定、グループワーク、ウォーキング(2～3キロ程度)
- 持参物 タオル、飲み物、運動のできる服装、万歩計(持っている人)
- 参加料 無料
- 申込締切 5/15(火)
- 申し込み・問い合わせ 日置保健センター TEL 37-2193

心の悩み相談を 受け付けます

市内の各保健センターでは、保健師が随時心の悩み相談を受け付けています。また、県では次の電話相談を実施しています。

《心の健康電話相談》

こころの健康全般に関する電話相談を行います。

- ・受付 月～金曜日(祝日除く) 9:00～11:30
- ・山口県精神保健福祉センター TEL 0835-27-3388
- ・山口県精神保健福祉センター TEL 0835-22-3321

《ハジメの救急電話相談》

精神科受診など早急な対応に関する相談を家族や本人から受け付けます。

- ・山口県こころの医療センター TEL 0836-58-4455

※24時間対応

■相談内容

金融、創業、経営、経理、税務など

■日程

- 5/11(金)・25(金)
- 6/8(金)・22(金)
- 7/6(金)・20(金)
- 8/3(金)・24(金)
- 9/7(金)・21(金)

※9月の開催場所については変更の可能性ががあります。詳細は問い合わせください

■相談料 無料

■問い合わせ 長門商工会議所 TEL 22-2266

ほっちゃテレビからの お知らせ

利用可能なお支払窓口が増えます。

■4月から利用可能支払窓口

- ・ウェーブ(サービスカウンター)
- ・フジ長門店(サービスカウンター)
- ・ふれあい店舗津賀
- ・ふれあい店舗渋木
- 6月発行納付書から利用可能支払窓口
- ・各郵便局

■場所 通小浦理立地

■内容 各種バザー、魚のつかみ取り、遊漁船体験航海、触れる水族館、大抽選会など

■問い合わせ 通公民館

TEL 28-0008

海技免許更新

■日時 5/20(日) 9:30受付

■場所 長門市立図書館

■持参物

- ①海技免許証
- ②写真2枚(縦4.5cm×横3.5cm)
- ③本籍地記載の住民票1通
- ※住所変更のある人のみ
- ④費用(小型免許)更新 8,500円
- ・再交付 14,400円
- ※詳細は問い合わせください
- 申し込み・問い合わせ 関門海技免許センター TEL 083-266-4029

経営窓口相談

長門商工会議所では創業者や中小企業者の人向けに専門家による窓口相談を実施します。

■場所 長門商工会議所

くらしの情報

みんなの 掲示板

深川みなと元気まつり

■日時 5/3(木) 10:00～15:00

■場所 山口県漁協湊支店魚市場周辺

■内容

- ・わんぱく相撲
- ・全国大会予選 10:00～11:00
- ・一般の部 12:00～14:30
- ・お楽しみコーナー
- ・フリーマーケット、もちまき大会、もちつき体験、ビンゴ大会
- ・防災コーナー
- ・ミニ消防車試乗、防災体験等
- ※うどん、綿菓子、やきとりなど各種出店あり
- 問い合わせ NPOまちづくりNET深川 TEL 090-6843-8805

第14回通なんでも市

■日時 5/4(金) 9:30～14:00

※雨天決行

犬・猫の譲渡会・子犬のしつけ方教室

《譲渡前講習会》

●開催日 5月～9月の期間で平日週1回、日曜日月1回
 ※詳細は問い合わせてください

《犬・猫の譲渡会》

●開催日
 5/13(日)・5/28(月)
 6/10(日)・6/25(月)
 7/8(日)・7/24(火)
 8/12(日)・8/27(月)
 9/9(日)・9/25(火)
 ●受付時間
 ・平日開催 14:20～14:40
 ・日曜開催 10:45～11:15
 ●その他
 ・譲渡前講習会未受講者および未成年者には、犬・猫を譲渡することができません
 ・譲渡申込者が満65歳以上の場合は、同居または近隣に居住する親族などの誓約書の提出が必要です
 ・その他の条件については問い合わせてください

●《子犬のしつけ方教室》
 ●開催日(いずれも日曜日)
 5/13、6/10、7/8、8/12、9/9

●受付時間 13:15～
 ●内容
 しつけ方法の講義・実演など
 ●その他
 ・子犬を連れて受講を希望する人は、必ず事前予約をお願いいたします
 ・居住する市への畜犬登録と、毎年1回の狂犬病予防注射およびワクチン接種を済ませてください

《共通事項》

●開催場所
 山口県動物愛護センター
 ●料金 いずれも無料
 ●問い合わせ
 山口県動物愛護センター
 TEL083・973・8315
 FAX083・973・8341

若者の就労支援を実施

ほうふ若者サポートステーションでは、就職活動中の人を対象に、個別職業相談や適職診断を実施します。「どんな仕事に興味を持っているのか」など、自分の適職について知るきっかけにしてみたいいかがですか?
 ●《個別職業相談》

●相談日 5/18(金)・6/21(木)
 ●相談時間
 ①11:00～ ②13:00～
 ③14:00～ ④15:00～

●時間予約制
 ●場所 萩中央公民館

《適職相談》

●相談日 5/23(水)・6/27(水)
 ●相談時間
 ①13:00～ ②13:30～
 ③14:00～ ④14:30～
 ⑤15:00～ ⑥15:30～
 ※時間予約制

●場所 ハローワーク萩
 ●対象
 長門市在住で39歳以下の人

《共通事項》

●相談料 無料
 ●予約・問い合わせ ほうふ若者サポートステーション
 TEL0835・28・3808

自衛官募集

《技術幹部》

●受付期間 5/25(金)まで
 ※締切日必着
 ●受験資格 大学卒業以上の人で、応募資格に定められた学部・専攻学科等を卒業後、2年以上の業務経験のある人

●試験日 6/25(月)
 ●《技術曹》
 ●受付期間 5/25(金)まで
 ※締切日必着

●受験資格 20歳以上で国家免許資格取得者など
 ●試験日 6/22(金)
 ●問い合わせ
 自衛隊萩地域事務所
 TEL0838・22・2409

県営住宅入居者募集

●応募資格
 ・現に同居または同居しようとする親族(内縁関係にある人、婚約者を含む)がある人
 ・住宅の困窮が明らかでない人
 ・法定の収入基準に該当する人
 ・申込者、同居しようとする親族が、暴力団員でないこと
 ●募集団地
 田屋、東深川、中の塚、湯本
 ●受付期間
 5/20(日)～31(木) 消印有効
 ●入居予定時期 7月下旬頃
 ※詳細は問い合わせください
 ●申し込み・問い合わせ
 (二財)山口県施設管理財団 山口支所
 TEL083・934・2004

山口自死遺族の集い クローバー

●日時 毎月第3土曜日 13:30～15:30
 ※受付は13:00～
 ※8月・12月は除く
 ●場所 防府総合庁舎
 ●参加料 200円(茶菓子代)
 ※初めて参加する人は、事前に問い合わせください
 ●問い合わせ
 山口県精神保健福祉センター
 TEL0835・27・3480

日韓海峡海岸漂着ごみ一斉清掃

●日時 5/27(日) 10:30～
 ●集合場所 県漁協大浦支店前
 ●内容 海岸清掃、稚魚放流
 ●問い合わせ
 生活環境課環境衛生係
 TEL23・1134



杵屋邦寿三味線ライブ

●日時 5/20(日)
 開場12:30 開演13:00
 ●場所
 長門湯本大寧寺本堂
 ●演奏内容
 長唄「鞍猿」「雨の四季」
 ●チケット代金
 3,000円(全席自由)
 ●問い合わせ ルネッサなかと
 TEL26・6001

くらしの情報

文化情報

香月泰男美術館

TEL43・2500

展覧会

香月泰男 風景へのまなざし

―日本編―

●会期
 開催中(7/5(木))
 本展では香月が日本国内の旅先で描いた風景画を中心に紹介します。「ここがへ私の地球」と、三隅での日常をこよなく愛した



●学芸員によるギャラリートーク
 展示作品の見どころや展示作品についてお話しします。
 ●日時 5/26(土) 11:00～
 ※30分程度/事前申込不要

●今月の一点 展示作品の中から注目の一点を紹介します。
 ●熊本城(1972年)

ルネッサなかと

TEL26・6001

鯉のぼり展

●会期 4/28(土)～5/6(日)
 ●入場料 無料
 ●会場 ロビー

第2回ルネッサシネマ 市民名画劇場

●とき 5/6(日)
 ①10:00開演
 ②13:30開演
 ●上映作品
 ペコロスの母に会いに行く
 ●入場料
 一般 1,200円(前売)
 学生 700円(前売)
 ※当日券はそれぞれ300円増し
 ※全席自由・税込
 ●会場 劇場
 ●発売日 発売中

井上陽水コンサート 2018

●とき 5/28(月) 18:30開演
 ●会場 劇場
 ※チケットは完売しました

第6回なかと近松文楽

●とき 7/8(日) 13:00開演
 ●プログラム
 「出世景清」
 ●入場料(全席指定・税込)
 階特等席 6,800円
 ※特等席は完売
 ・1階松席 5,500円
 ・1階梅席 4,000円
 (学生3,000円)
 ・棧敷席 4,000円
 ※松・梅・棧敷席は残席わずかになります
 ・2階席 2,000円
 (学生1,000円)
 ●会場 劇場
 ●発売日 発売中

第14回なかと和太鼓 フェスティバル

●とき 7/15(日) 13:00開演
 ●出演
 長門和太鼓オーケストラ翔門、みずゞ音頭を育てる会青波、三隅清風太鼓、和太鼓鼓波会
 ●入場料
 ・一般 1,000円
 ・高校生以下 500円

「ザ・空気 ver.2」 誰も書いてはならぬ

●とき 8/12(日) 14:00開演
 ●出演
 安田成美、真島秀和、馬淵英里何、柳下大、松尾貴史
 ●入場料
 ・1階S席 6,000円
 ・1階A席 5,000円
 ・2階A席 4,000円
 ・2階B席 3,000円
 ※全席指定・税込
 ●会場 劇場
 ●発売日
 ・友の会 5/12(土)10:00～
 ・一般 5/22(火)10:00～
 ※発売初日は電話・web受付のみ

